

令和6年度 第1回  
舞鶴市入札監視委員会

次 第

日時：令和6年8月1日（木）午後1時30分～  
場所：議員協議会室（本館4階）

1. 開 会

2. 委員長挨拶

3. 議 事

- （1）入札及び契約手続きの運用状況等の報告
- （2）令和5年10月～令和6年3月までの建設工事(抽出案件)に係る  
落札者決定までの審議
- （3）入札契約手続きの改善に関する審議

4. そ の 他

5. 閉 会

## 舞鶴市入札監視委員会委員名簿

○委員

**志部 淳之介**（しぶ じゅんのすけ）氏

弁護士

**上子 秋生**（かみこ あきお）氏

立命館大学政策科学部教授

**玉田 和也**（たまだ かずや）氏

舞鶴工業高等専門学校建設システム工学科教授

（任期 令和 6 年 4 月 1 日～令和 8 年 3 月 31 日）

平成25年3月29日

条例第4号

改正 平成28年10月7日条例第39号

(設置)

第1条 公共工事の入札及び契約の適正化の促進に関する法律(平成12年法律第127号)の趣旨を踏まえ、市が発注する建設工事における入札及び契約の透明性及び公正性の確保を図るため、舞鶴市入札監視委員会(以下「委員会」という。)を置く。

(所掌事務)

第2条 委員会は、次に掲げる事務を所掌する。

- (1) 市が発注した建設工事に関し、入札及び契約の手続の運用状況等について報告を受けること。
- (2) 市が発注した建設工事のうち委員会が抽出したものに関し、入札参加資格の設定、入札参加者の指名、落札者の決定等の経緯、内容等について審議を行うこと。
- (3) 市が発注した建設工事における入札及び契約の手続に係る再苦情の申立て(入札及び契約の手続に関する苦情の申立てについての回答を不服として、再度苦情を申し立てることをいう。)について審議を行うこと。
- (4) その他市の入札及び契約の手続について審議を行うこと。

(平28条例39・一部改正)

(組織)

第3条 委員会は、委員3人以内をもって組織する。

(委員)

第4条 委員は、公正中立の立場で客観的に公共工事の入札及び契約についての審議を行うことができる学識経験を有する者等のうちから市長が委嘱する。

- 2 委員の任期は、2年とする。ただし、補欠の委員の任期は、前任者の残任期間とする。
- 3 委員は、再任されることができる。
- 4 委員は、職務上知り得た秘密を漏らしてはならない。その職を退いた後も同様とする。

(委員長)

第5条 委員会に委員長を置き、委員の互選によりこれを定める。

- 2 委員長は、会務を総理し、委員会を代表する。

- 3 委員長に事故があるとき、又は委員長が欠けたときは、あらかじめその指名する委員が、その職務を代理する。

(会議)

第6条 委員会の会議は、委員長が招集し、会議の議長となる。

- 2 委員会は、委員の3分の2以上が出席しなければ、会議を開くことができない。
- 3 委員会の議事は、出席委員の過半数で決し、可否同数のときは、委員長の決するところによる。
- 4 委員は、自己又は3親等以内の親族の利害に関係のある議事に加わることはできない。

(意見の具申)

第7条 委員会は、市の入札及び契約の手續に関し、改善すべき点等があると認めたときは、市長に意見の具申を行うことができる。

- 2 委員会は、前項に規定する意見の具申の内容を公表するものとする。

(平28条例39・一部改正)

(抽出)

第8条 第2条第2号に規定する抽出の事務は委員長が行うものとする。ただし、委員長は、あらかじめ指定した委員にこれを委任することができる。

(庶務)

第9条 委員会の庶務は、総務部において処理する。

(委任)

第10条 この条例に定めるもののほか、委員会に関し必要な事項は、別に定める。

附 則

(施行期日)

- 1 この条例は、平成25年4月1日から施行する。

(任期の特例)

- 2 この条例の施行の日以後、最初に委嘱される委員の任期は、第4条第2項本文の規定にかかわらず、平成26年3月31日までとする。

(招集の特例)

- 3 この条例の施行の日以後最初に開かれる委員会の会議及び委員の任期満了後最初に開かれる委員会の会議は、第6条第1項の規定にかかわらず、市長が招集する。

附 則(平成28年10月7日条例第39号)

この条例は、公布の日から施行する。



# 1 入札及び契約手続きの運用状況等の報告

● 入札件数及び合計落札金額(令和5年度)	P 1
● 建設工事の業種別入札件数の推移	P 2
● 建設工事の業種別契約額の推移	P 3
● 建設工事 入札方式別集計(令和5年度)	P 4
● 建設工事 工事種別集計(令和5年度)	P 5
● 工事種別・工事規模別の入札件数(令和5年度)	P 6
● 平均落札率の推移	P 7
● 合計金額ベース平均落札率の推移	P 8
● 建設工事 市内業者・市外業者別の落札金額	P 9
● 応札率と落札率の分布状況(2023)	P 10
● 応札率の分布の変化 (2021～2023)	P 11
● 最低制限価格の分布の変化 (2021～2023)	P 12
● 応札率と最低制限価格 (2022～2023)	P 13
● 応札率分布(詳細)	P 14
● 落札率の分布(2023)	P 15
● 予定価格と落札率の分布(2023)、落札率分布の推移	P 16
● 辞退者の割合	P 17
● 失格者の割合	P 18
● 入札・契約制度の主な改善経過	P 19

# 入札及び契約手続きの運用状況について

## 1. 入札件数及び合計落札金額（令和5年度）

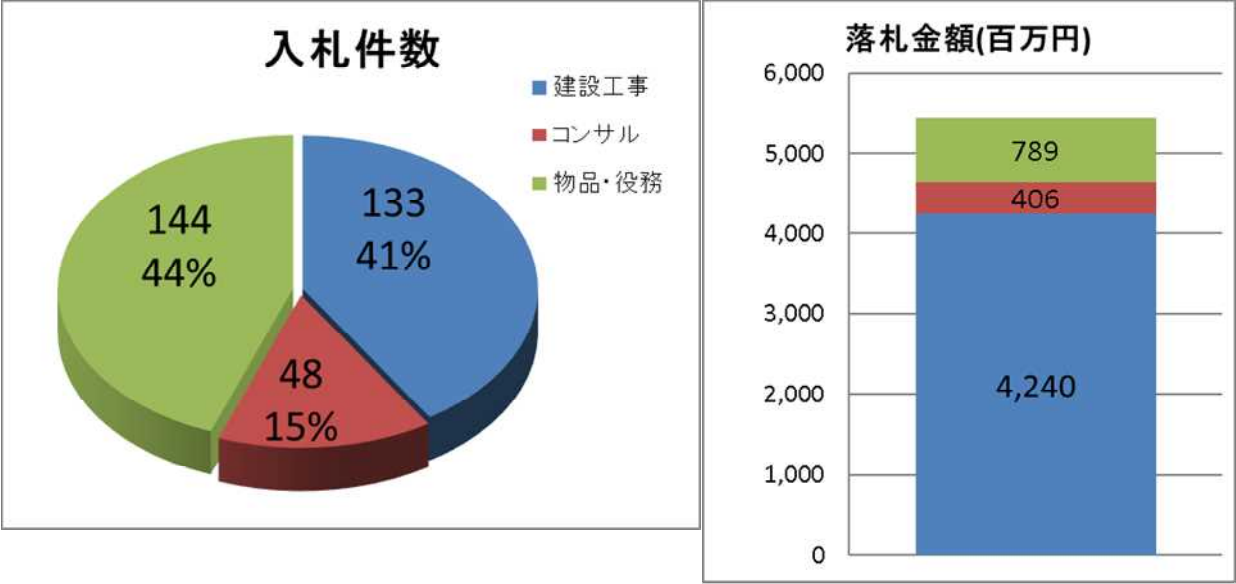

-1-

## 2. 建設工事の業種別入札件数の推移

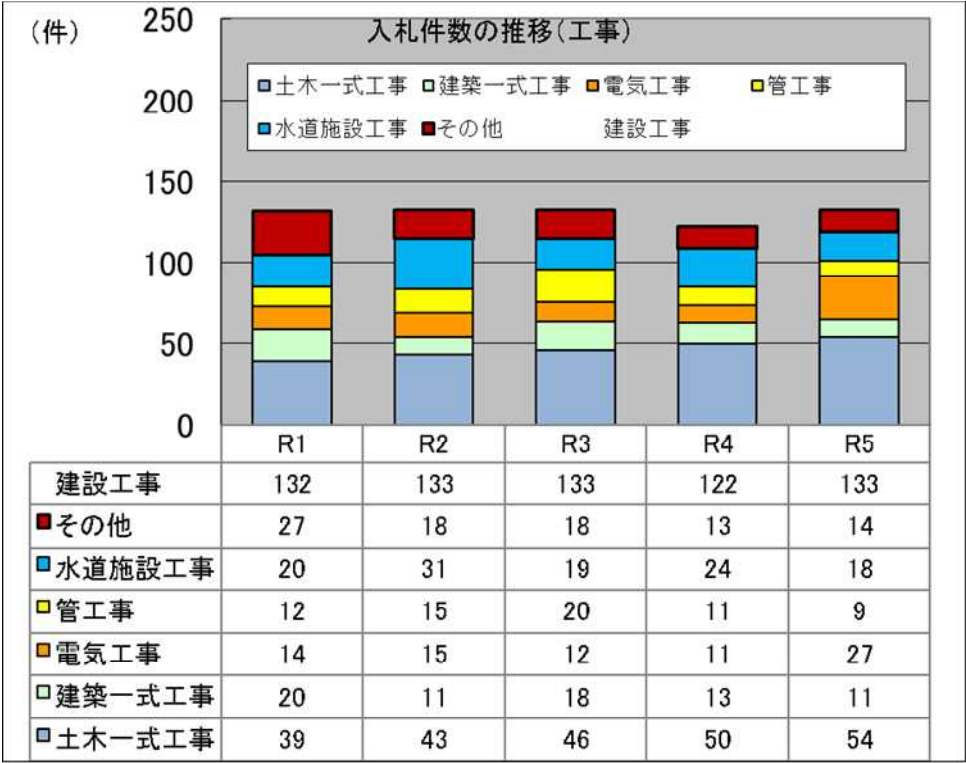

-2-

### 3. 建設工事の業種別契約額の推移

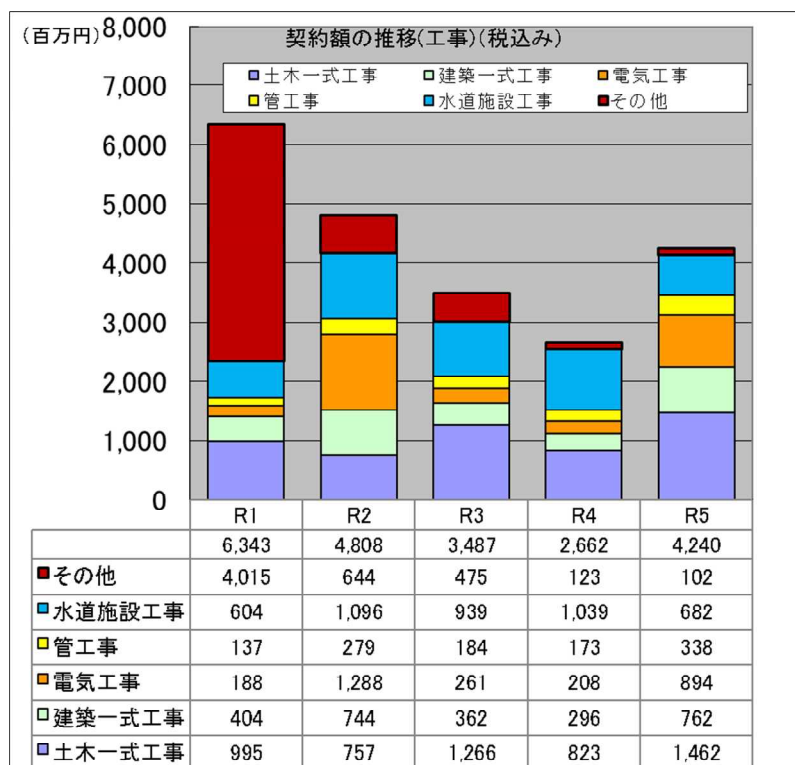

-3-

### 4. 建設工事 入札方式別集計（令和5年度）

入札方式	入札件数	合計落札金額 (税込:百万円)
指名競争入札	42	144
条件付き一般競争入札	91	4,096
総計	133	4,240

-4-

5. 建設工事 工事種別集計（令和5年度）

工事種別	入札件数		合計落札額 (税込:百万円)	
土木一式工事	54	(40.60%)	1,462	(34.48%)
建築一式工事	11	(8.27%)	762	(17.97%)
電気工事	27	(20.30%)	894	(21.08%)
管工事	9	(6.77%)	338	(7.97%)
舗装工事	3	(2.26%)	35	(0.83%)
塗装工事	3	(2.26%)	6	(0.14%)
機械器具設置工事	7	(5.26%)	49	(1.16%)
水道施設工事	18	(13.53%)	682	(16.09%)
解体工事	1	(0.75%)	12	(0.28%)
総計	133 件		4,240 百万円	

-5-

6. 工事種別・工事規模別の入札件数（令和5年度）

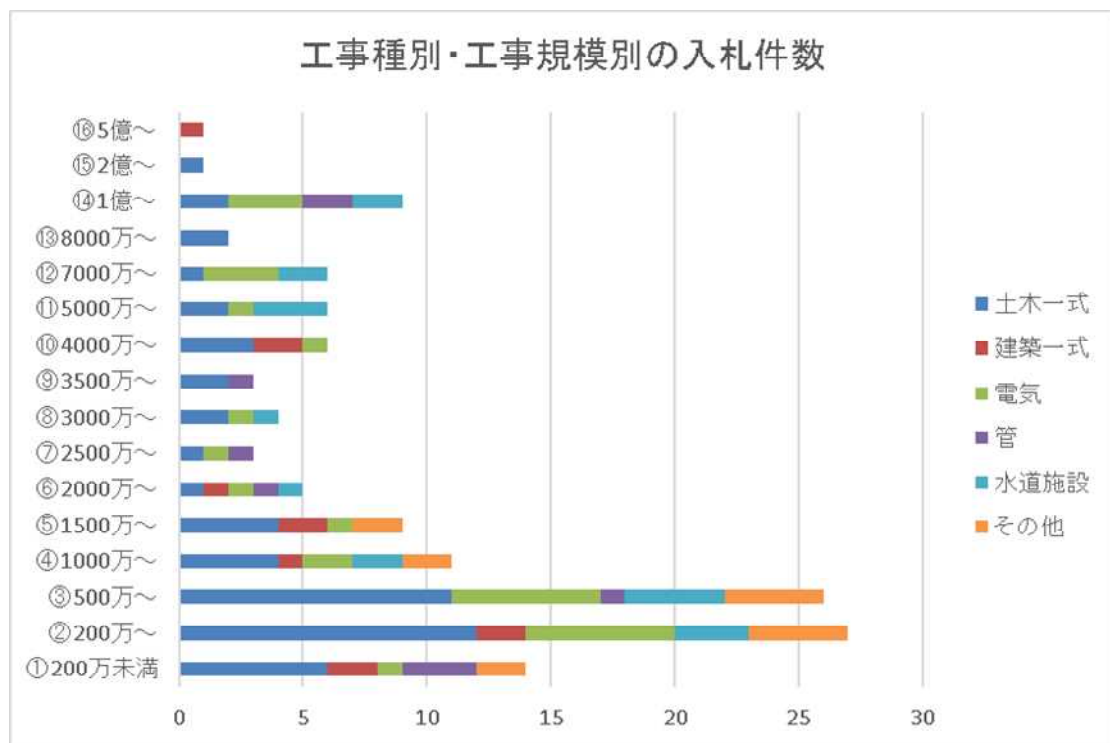

-6-

## 7. 平均落札率の推移

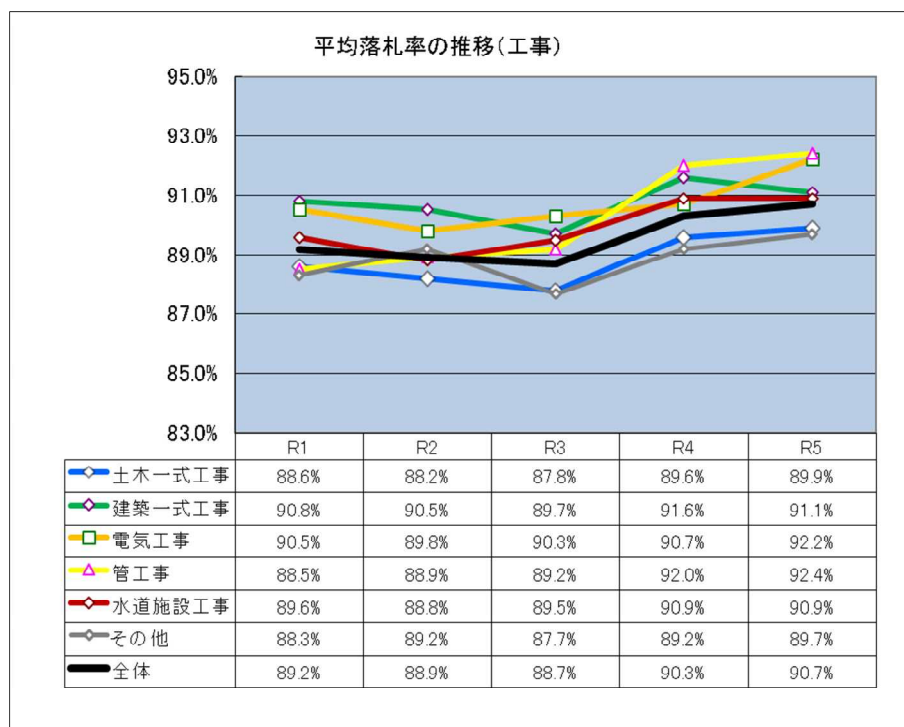

落札率（落札価格／予定価格）の平均

-7-

## 8. 合計金額ベース平均落札率の推移

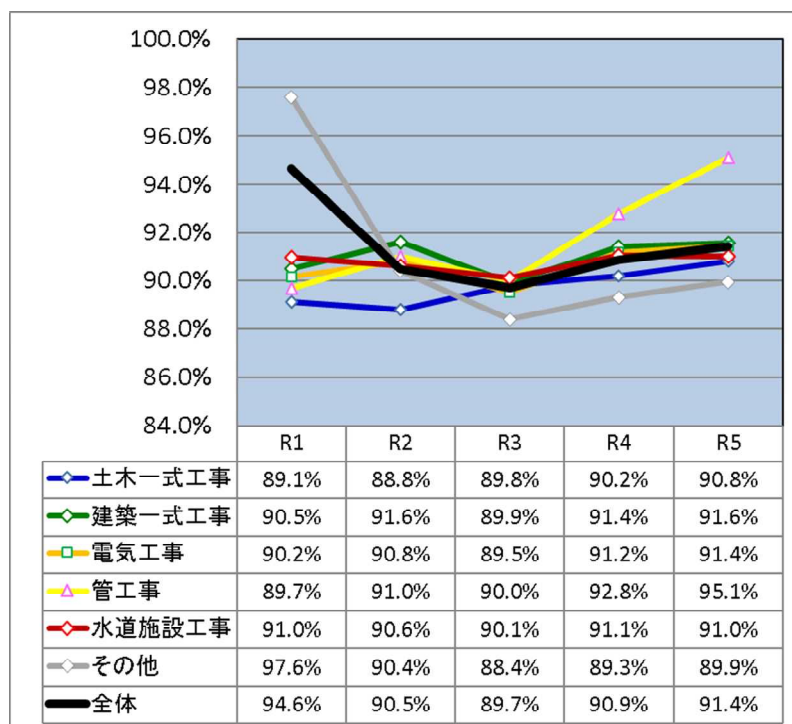

合計落札価格／合計予定価格

-8-

9. 建設工事 市内業者・市外業者別の落札金額

単位 金額＝百万円、件数＝件

		H31/R1	R2	R3	R4	R5
合計落札金額		6,343	4,808	3,487	2,662	4,240
うち、市内業者	金額	2,688	3,427	2,887	2,654	4,220
	(件数)	(4)	(8)	(4)	(3)	(3)
	金額	3,655	1,381	600	8	20

## 応札率と落札率の分布状況(令和5年度(2023))

グラフの説明

横軸 入札価格／予定価格

縦軸(全応札) 全体の入札者に占める割合

縦軸(落札者応札) 全体の入札者に占める落札者の割合

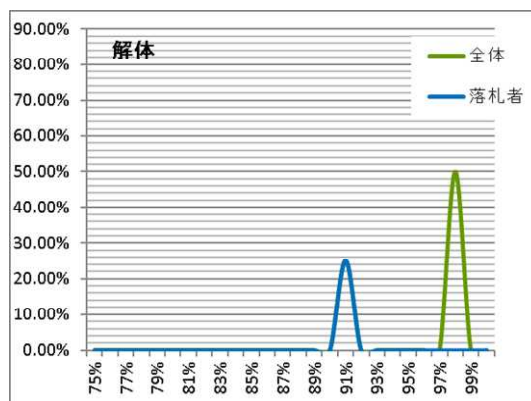
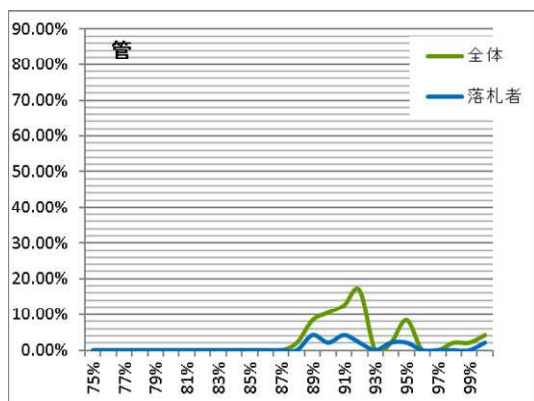
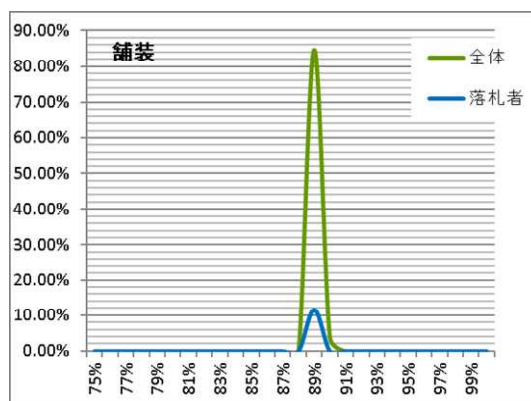
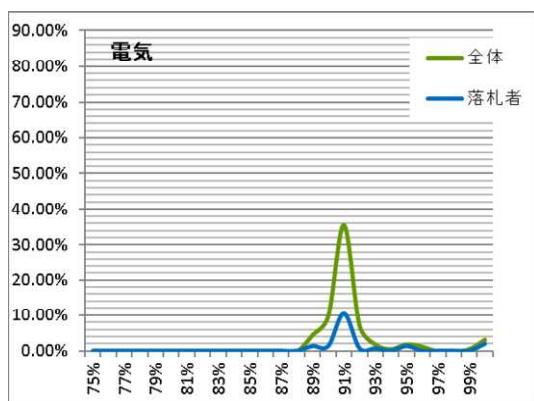
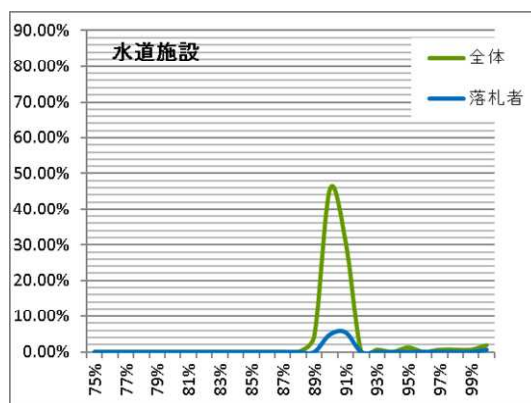
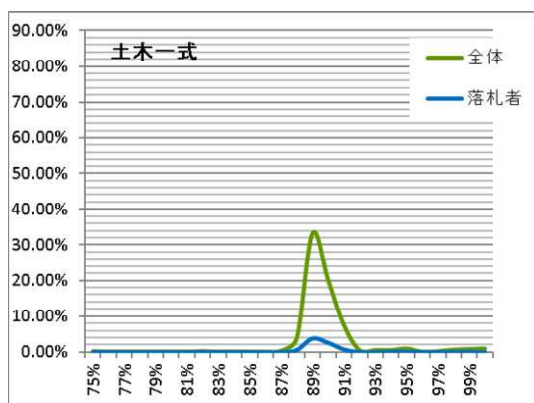
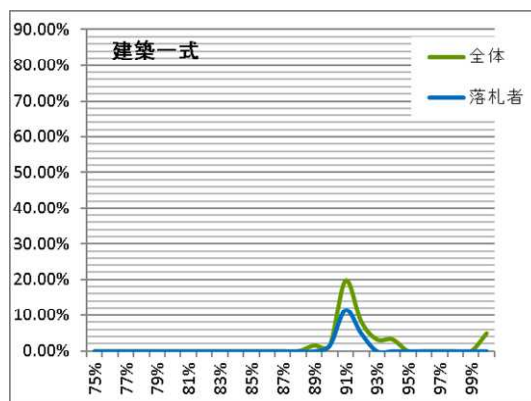
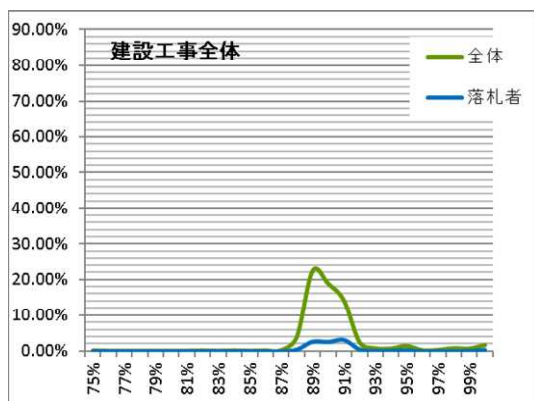

## 応札率の分布の変化(令和3～5年度(2021～2023))

グラフの説明

横軸 応札率＝入札価格／予定価格  
縦軸 全体の入札者に占める割合

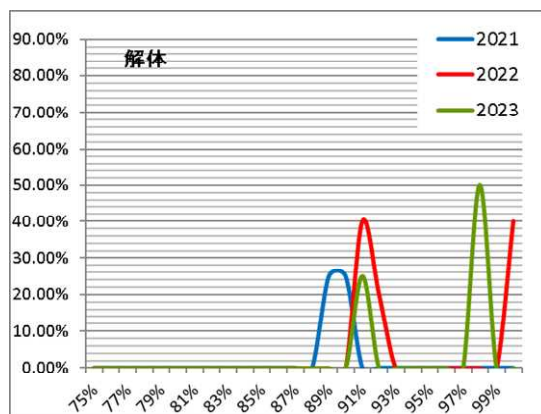
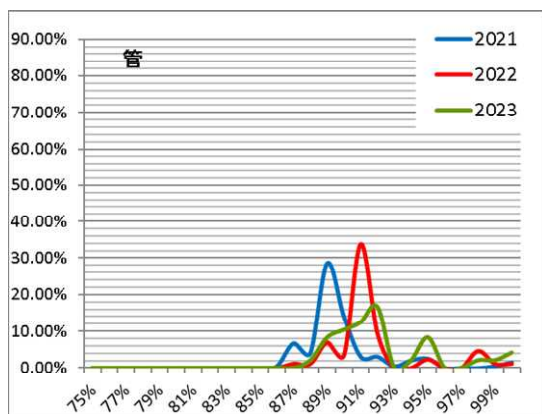
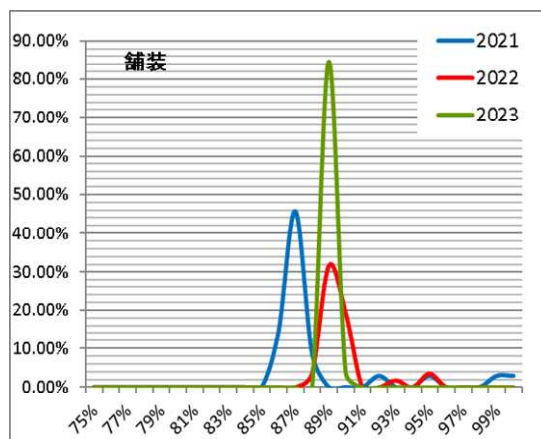
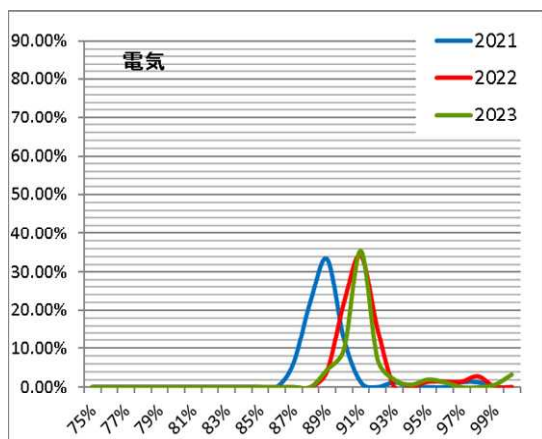
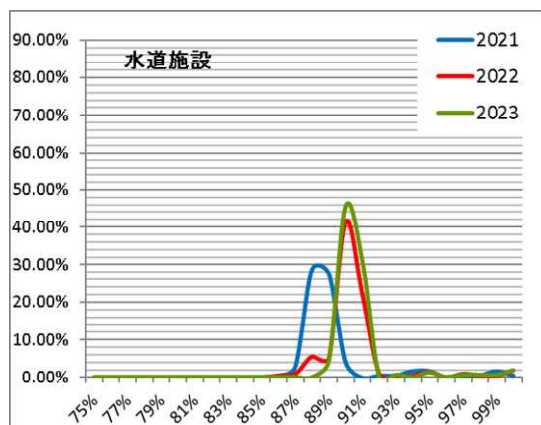
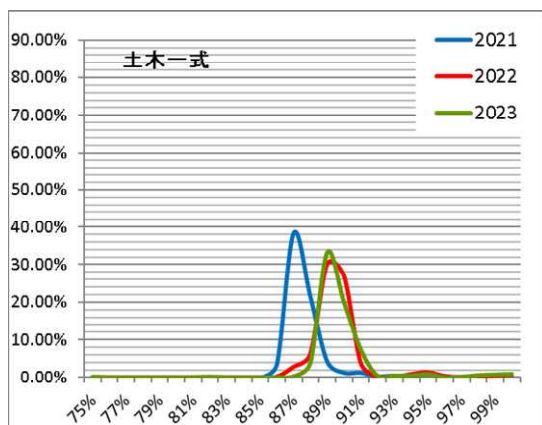
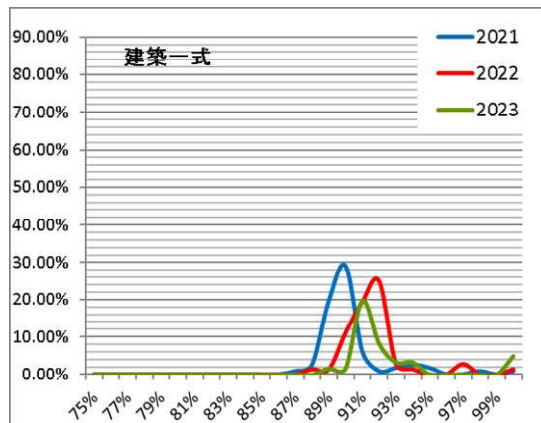
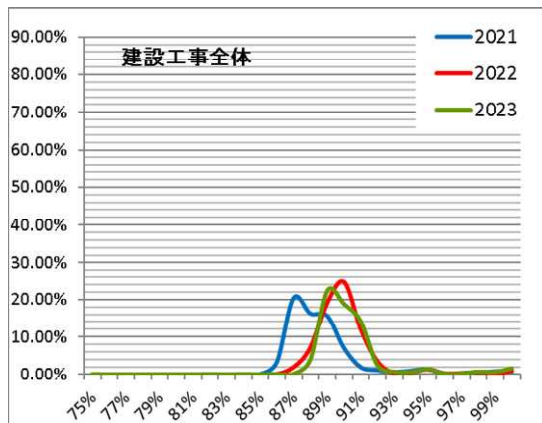



## 最低制限価格の分布の変化(令和3～5年度(2021～2023))

グラフの説明

横軸 最低制限価格/予定価格  
縦軸 全体の入札に占める割合

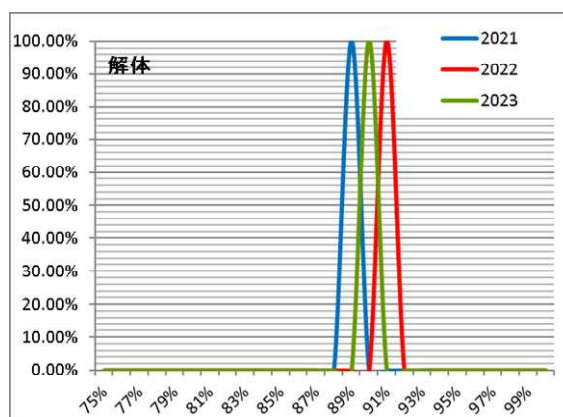
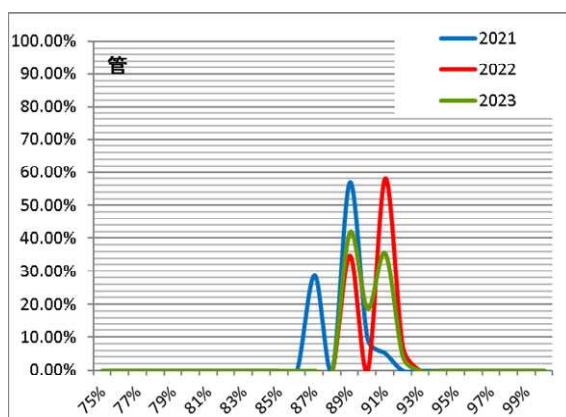
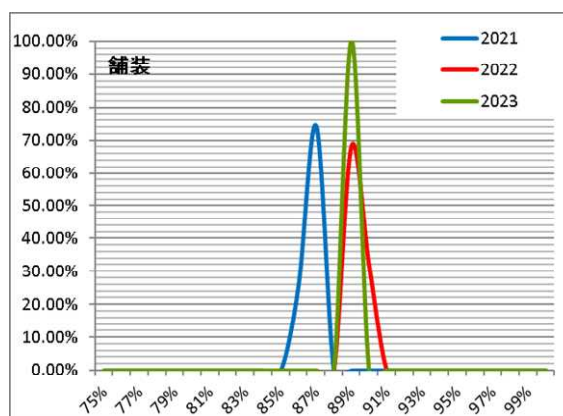
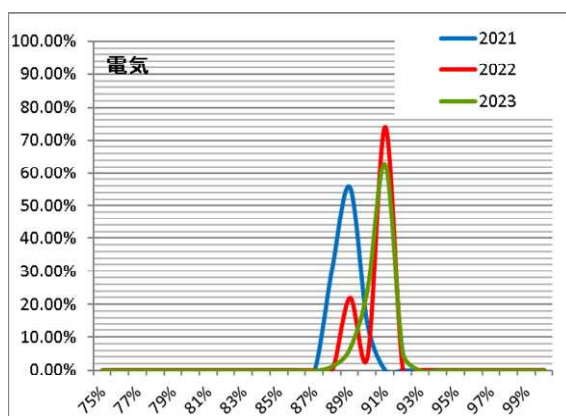
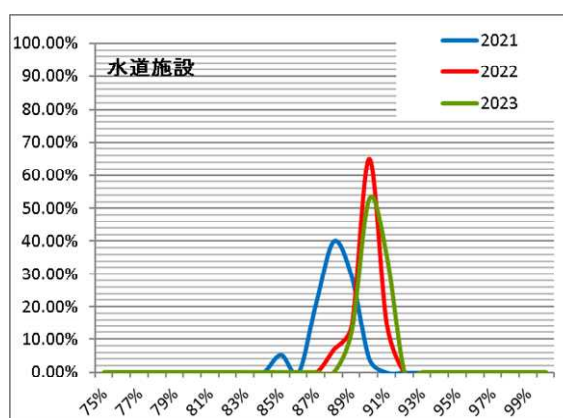
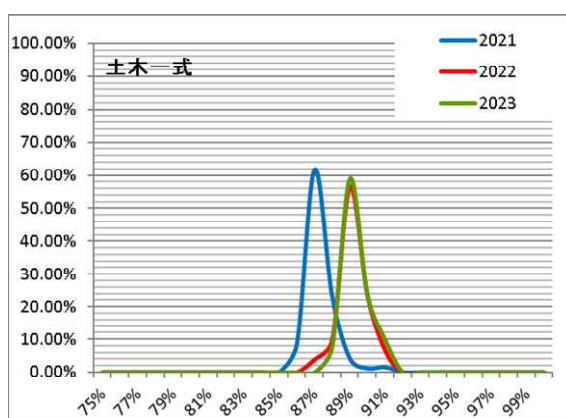
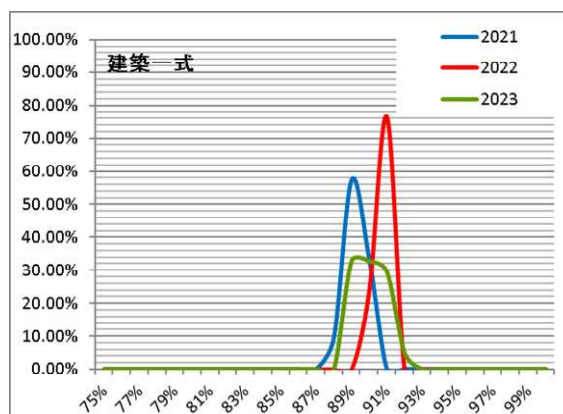
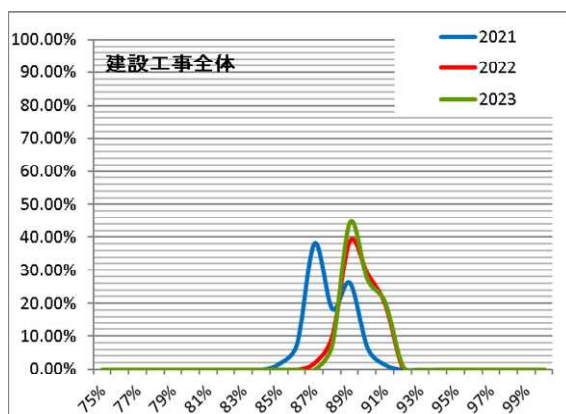

## 応札率と最低制限価格（令和4～5年度（2022～2023））

グラフの説明

横軸 最低制限価格／予定価格  
縦軸 全体の入札に占める割合

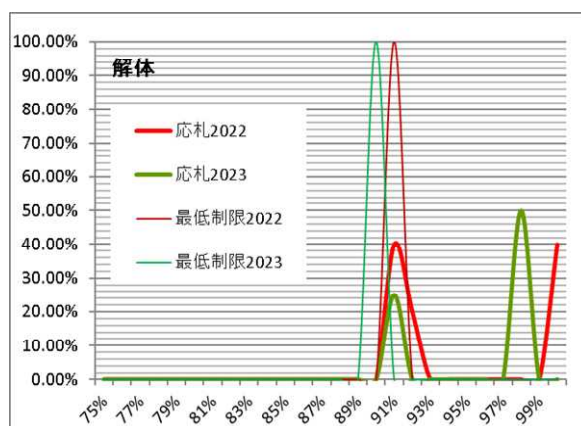
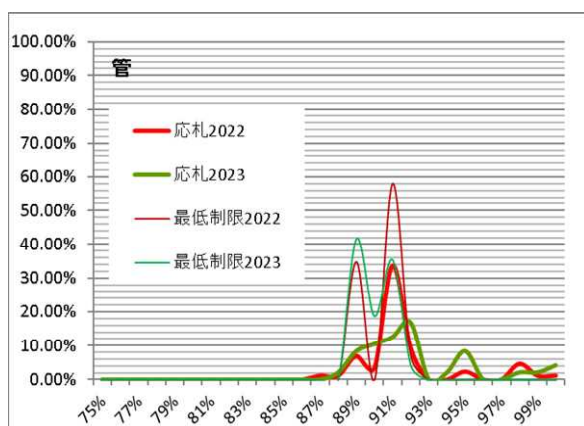
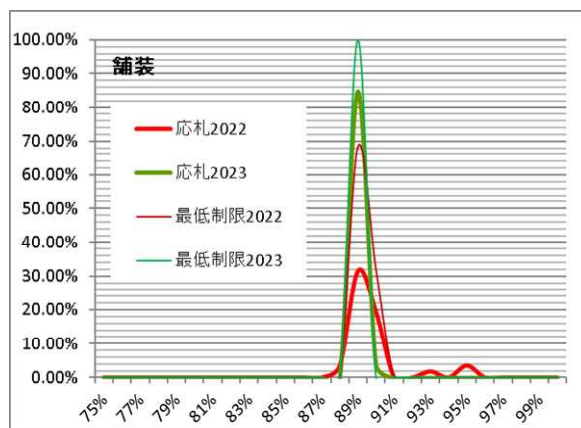
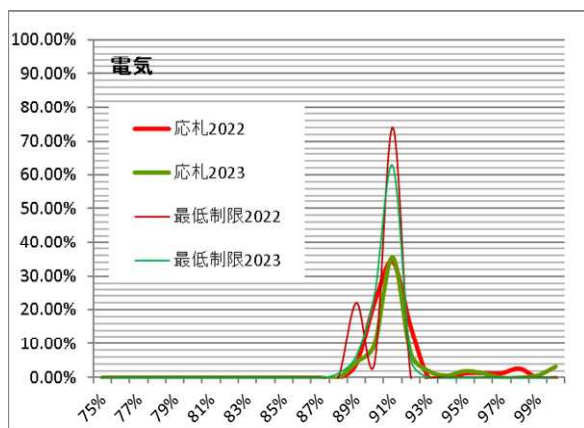
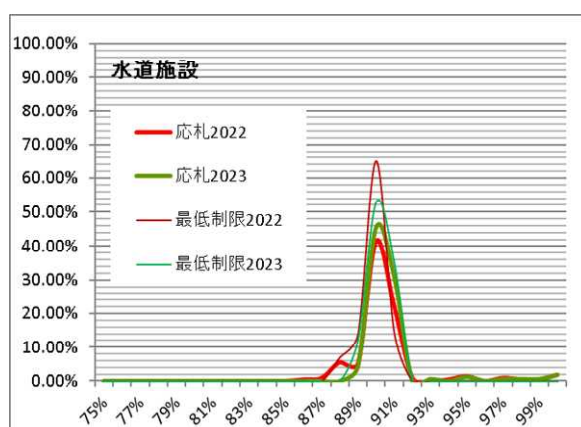
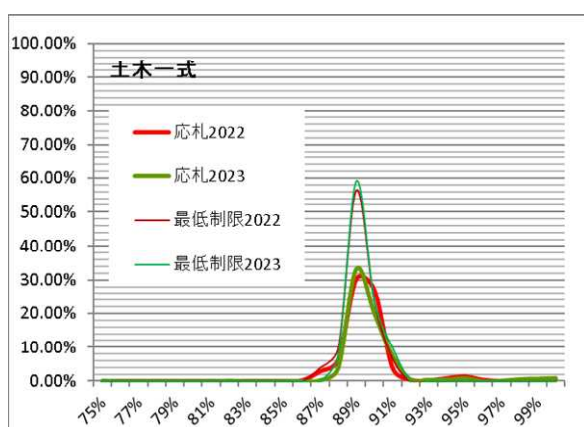
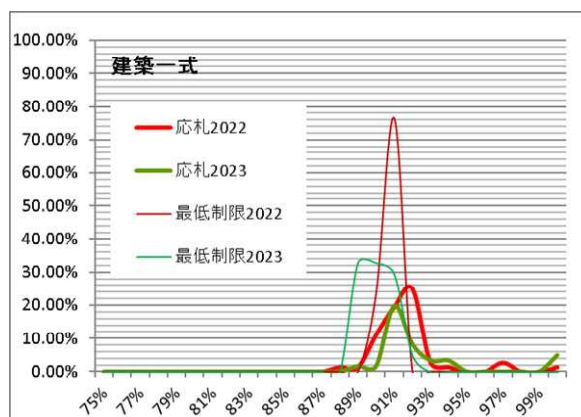
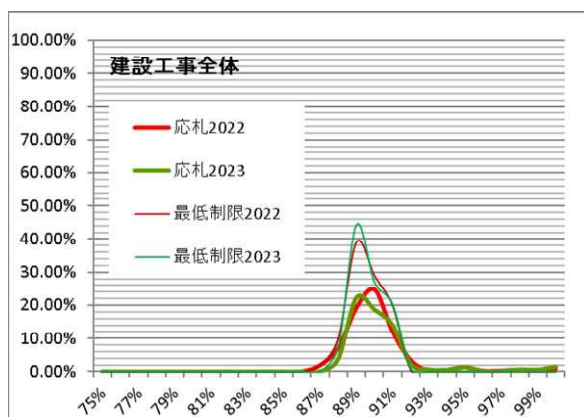

# 応札率分布

グラフの説明

横軸

縦軸

設計価格（対数日盛）

応札率（入札金額／予定価格）

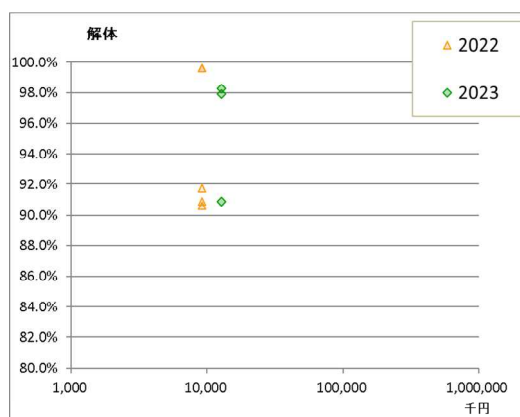
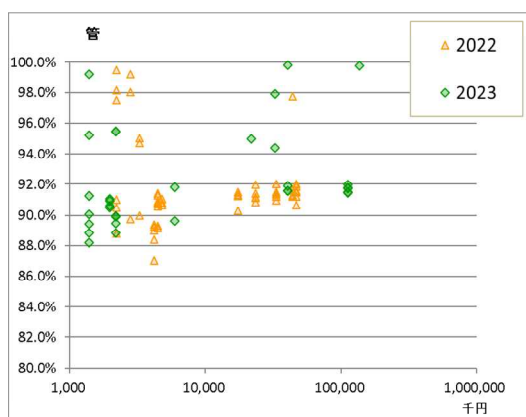
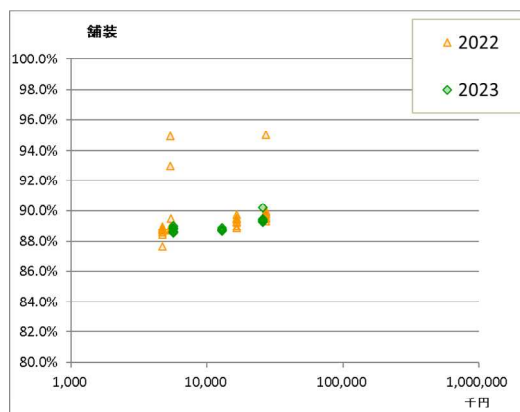
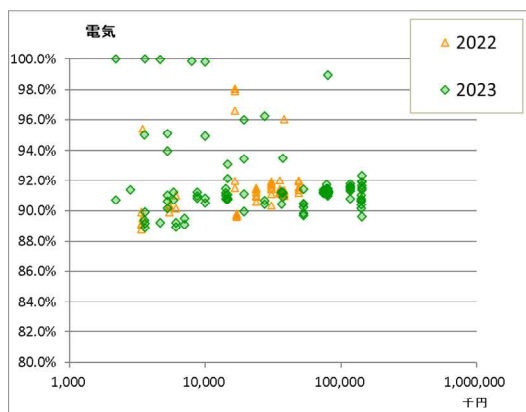
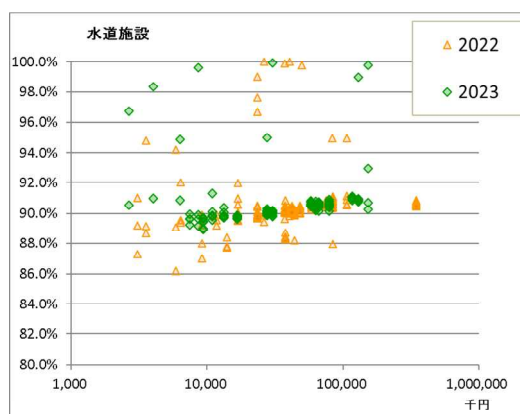
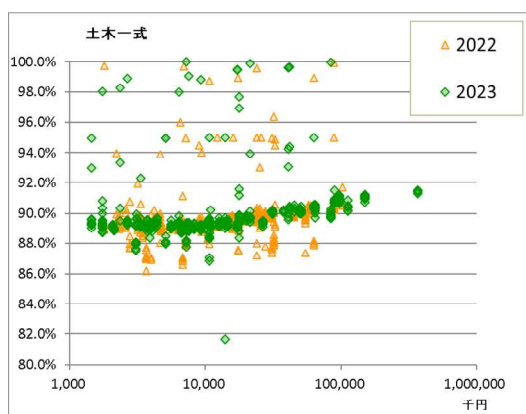
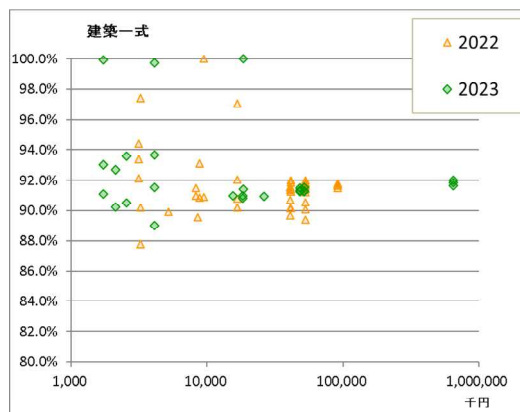
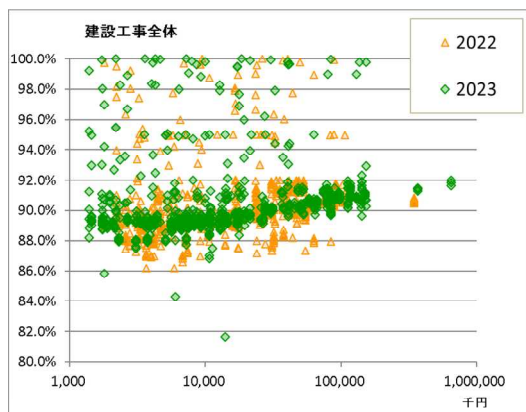

## 2023 建設工事の落札率の分布

横軸： 設計金額(対数目盛)

縦軸： 落札率 (落札金額／予定価格)

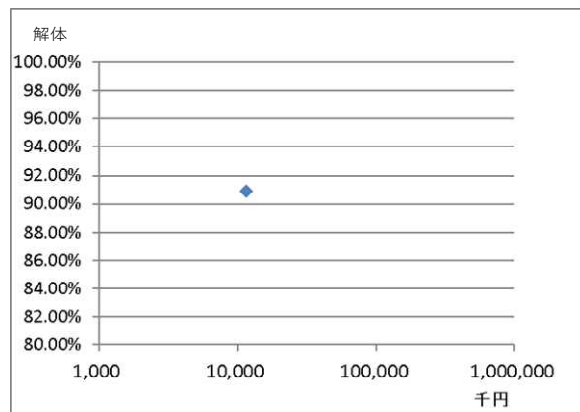
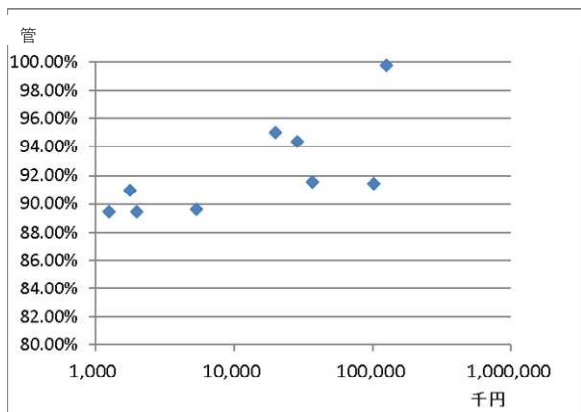
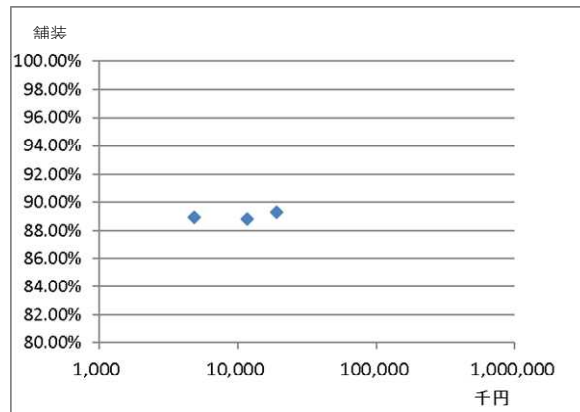
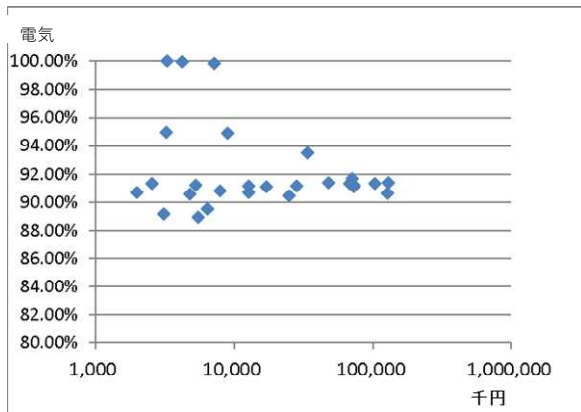
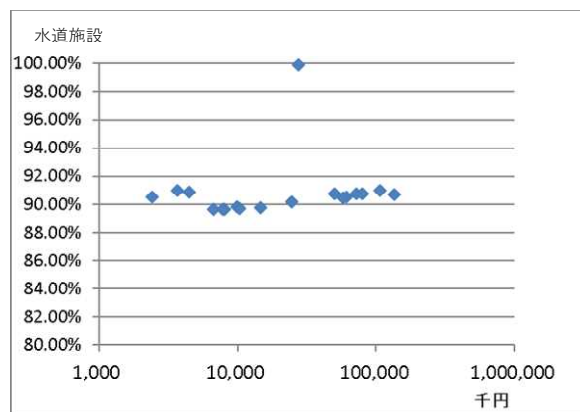
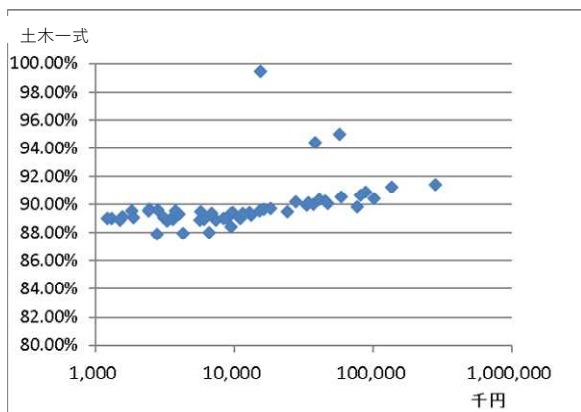
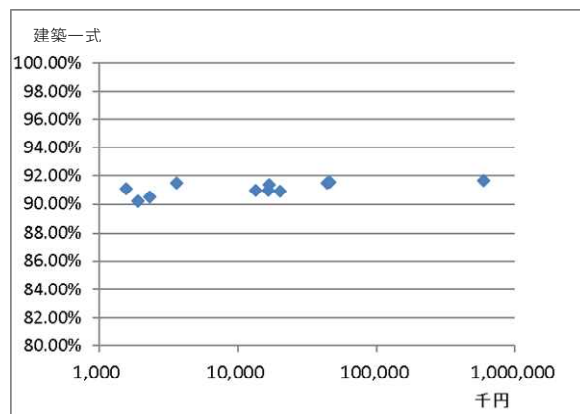
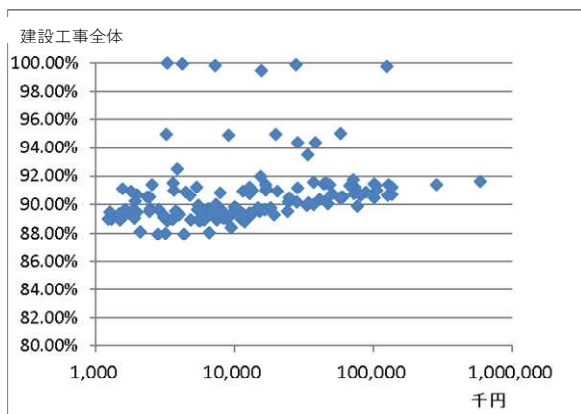

## 予定価格と落札率の分布(2023)

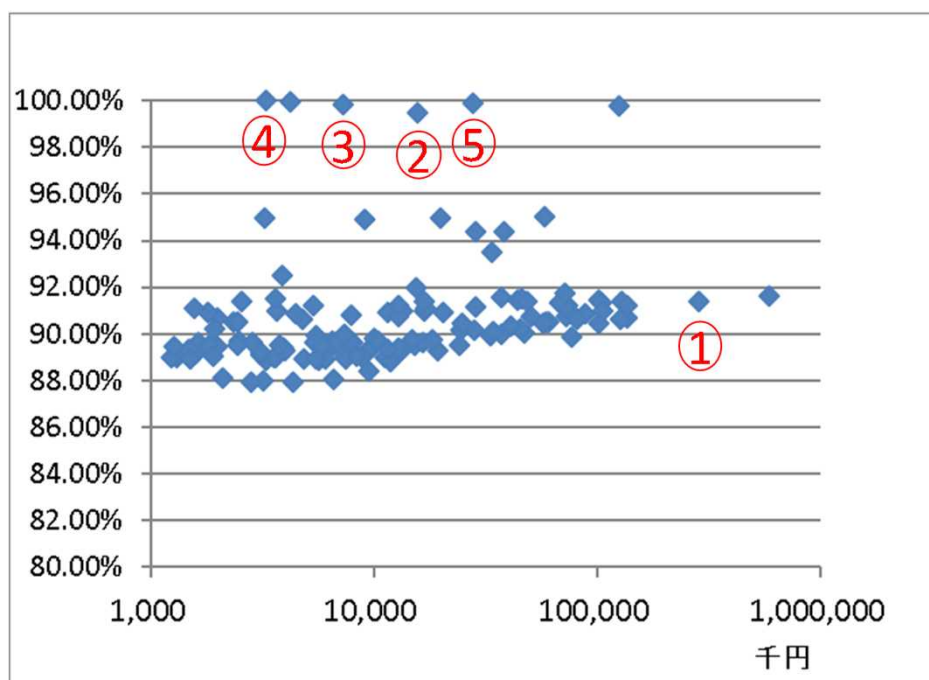

○ …入札監視委員会抽出案件

## 建設工事の落札率分布の推移

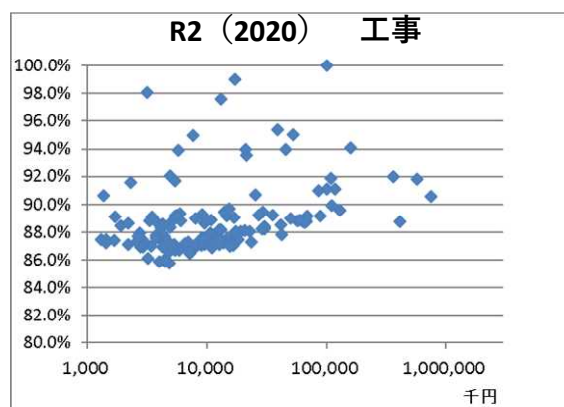
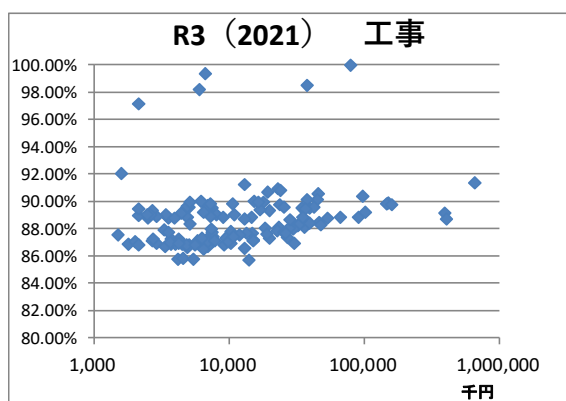
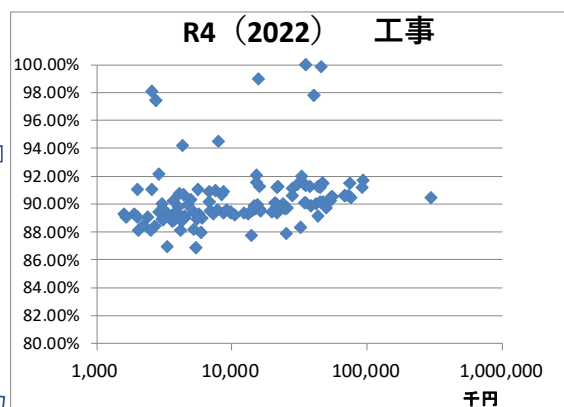
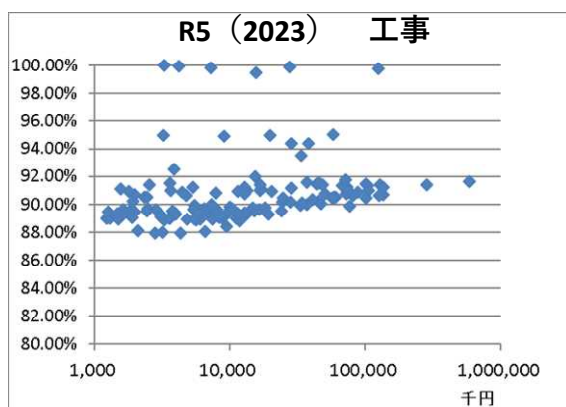



## 辞退者の割合

横軸：設計金額（対数目盛）

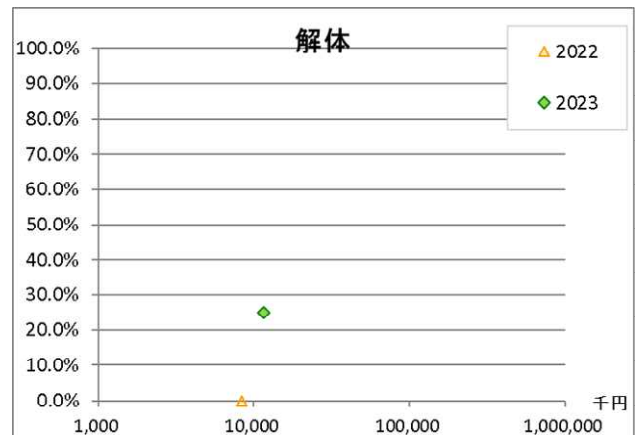
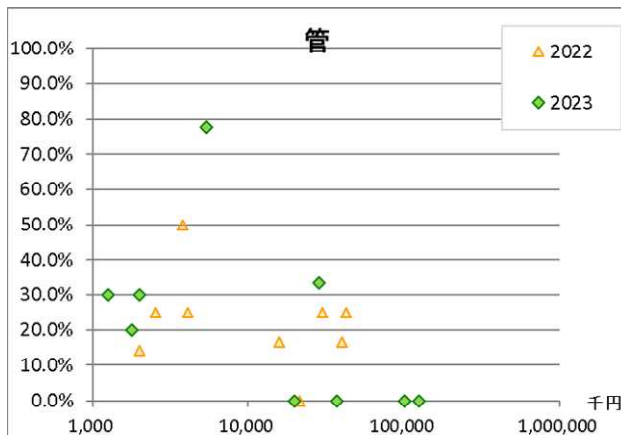
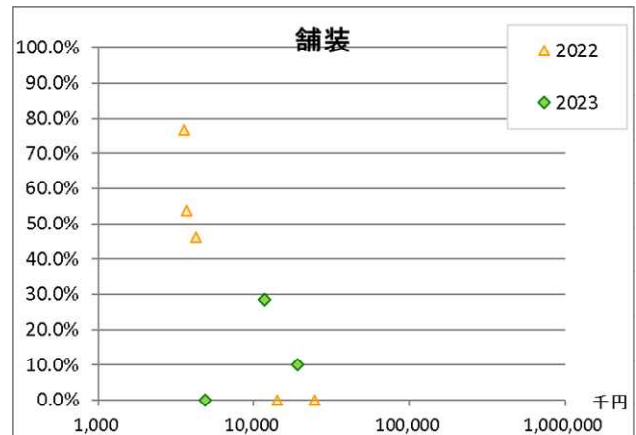
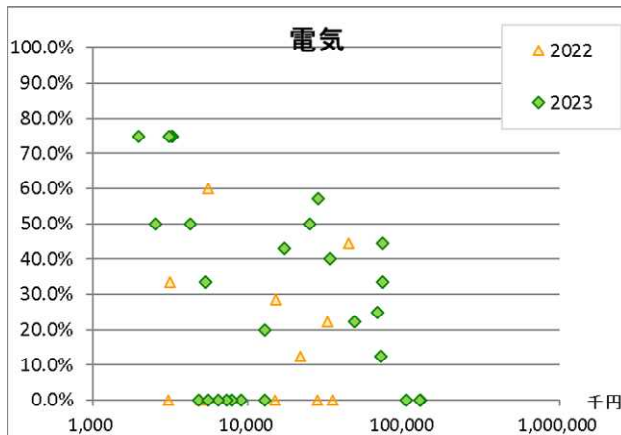
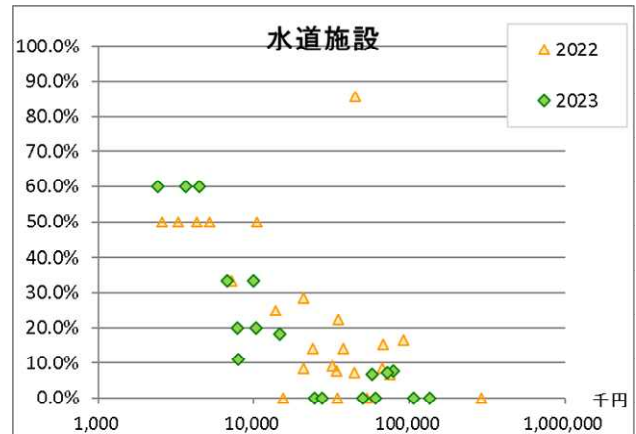
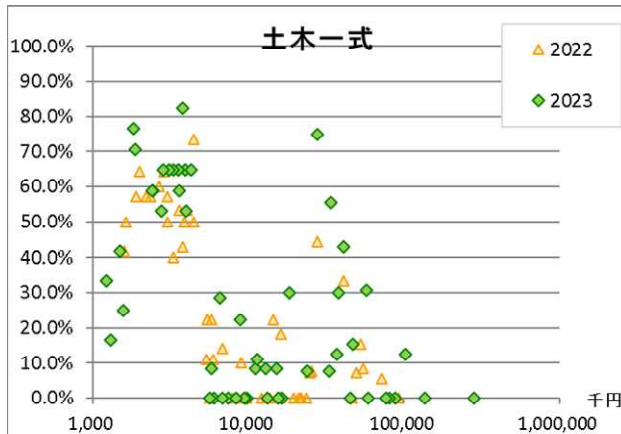
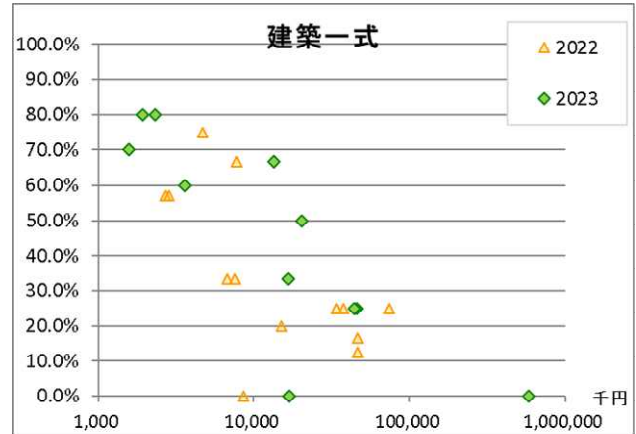
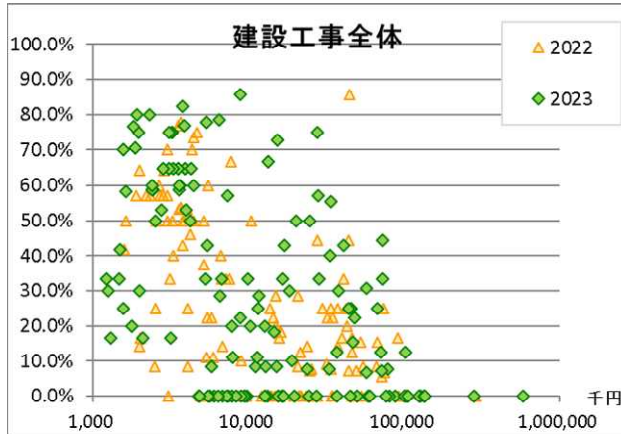

## 失格者の割合

横軸：設計金額（対数目盛）

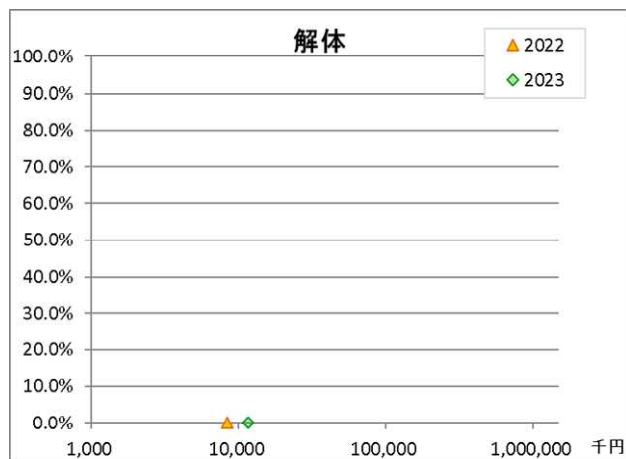
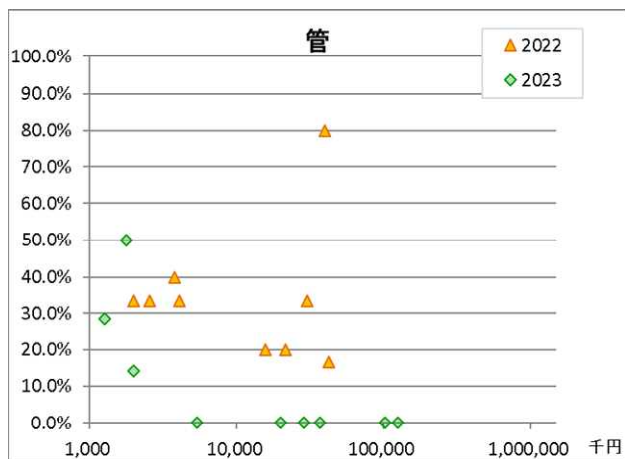
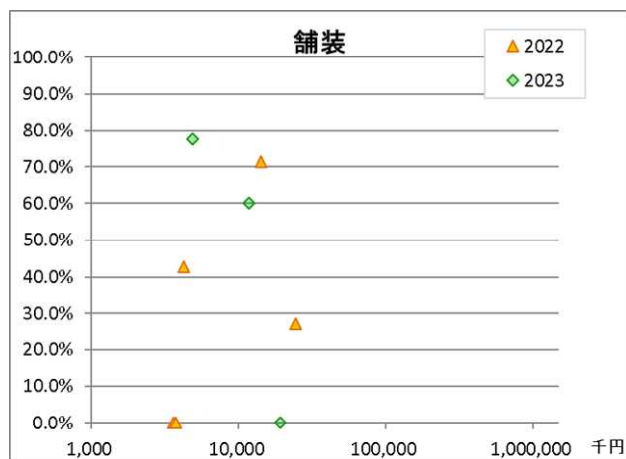
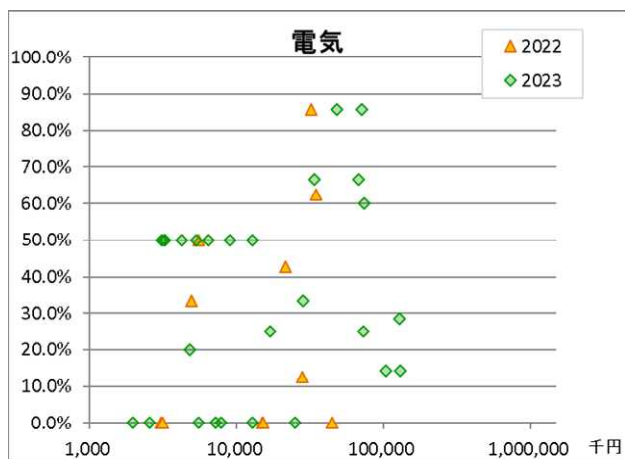
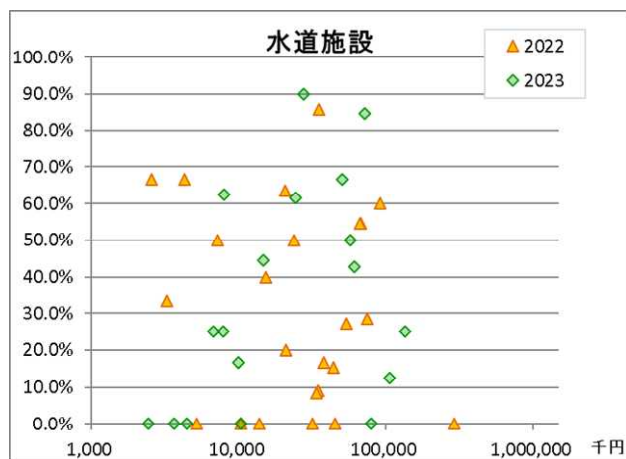
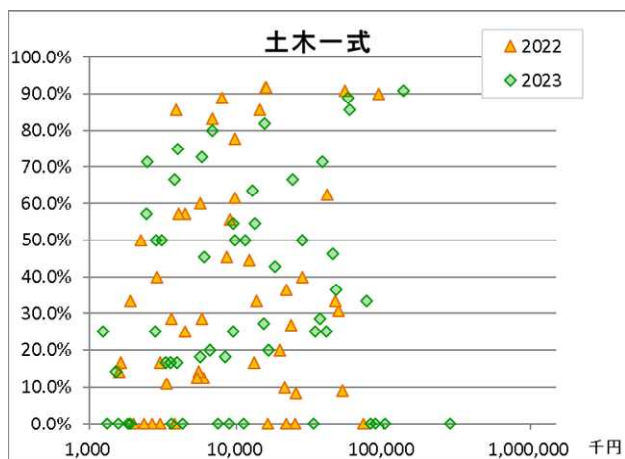
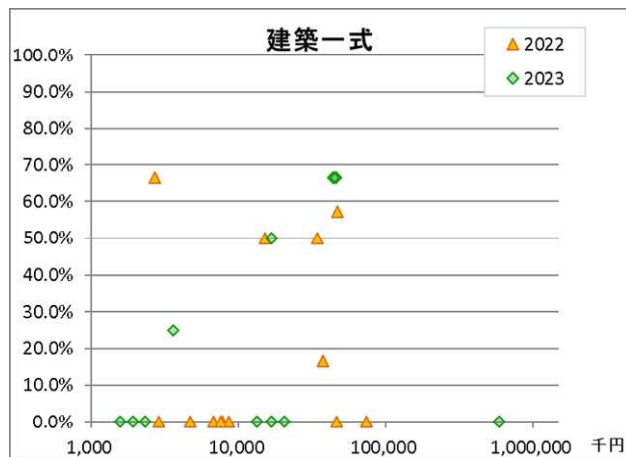
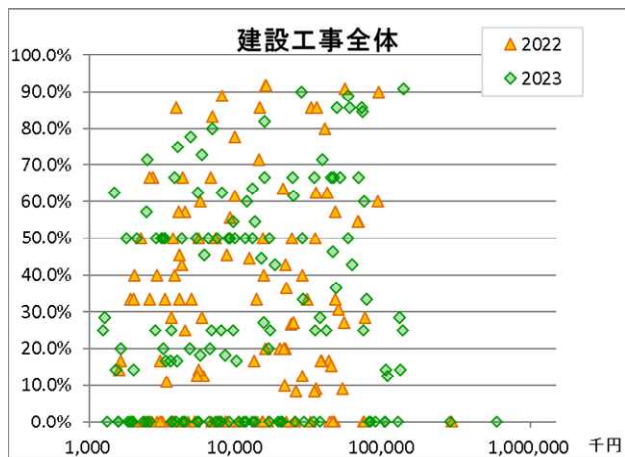

## 舞鶴市入札・契約制度の主な改正事項(令和5年度以降)

○舞鶴市発注の建設工事における技術者等の配置に関する取扱いの一部変更等について（令和5年4月）

建設業法施行令の一部改正等を踏まえ、舞鶴市発注の建設工事における技術者等の配置に関する取扱いを一部変更。

○「舞鶴舞鶴市入札参加停止に関する要綱の一部改正（令和5年4月）

入札参加停止の期間の運用において、一定期間の間に再度同種の事実を繰り返した場合に停止期間を加重する短期加重の運用の見直し。

○舞鶴市工事請負契約約款及び舞鶴市設計業務等委託契約約款の一部改正（令和5年7月）

契約の保証として履行保証保険契約を締結した場合、保険証券を発注者に寄託することに代えて、電子情報処理組織を使用する方法その他の情報通信の技術を利用する方法を講ずることができるよう運用を見直し。

○舞鶴市随意契約実務指針（ガイドライン）の一部改正（令和5年7月）

契約担当者がより法令に即して安定的に随意契約に係る事務手続きを行うことができるよう、過去の判例や、適用条項の優先順位を判断するためのフロー図、事務手続の各場面で注意すべき事項追加。

○舞鶴市工事執行規則の一部改正（令和5年10月）

インボイス制度の施行に伴い、建設工事及び測量・建築・土木コンサルタント等業務における請負代金請求書の様式例を改正。



## 資料 2

### 2 令和5年10月～令和6年3月までの建設工事(抽出案件)に係る落札者決定までの審議

#### 工事概要等資料、抽出案件説明書、入札結果表

No.1	赤れんがパーク周辺駐車場整備工事	P 1 ~ 7
No.2	引土地区他逆流防止施設設置(第23-1)工事他1件(合併)	P 1 ~ 9
No.3	市内一円送水流量計設置工事	P 1 ~ 11
No.4	旧由良川中学校他受電設備改修工事	P 1 ~ 6
No.5	清美が丘他配水管布設替工事	P 1 ~ 8

工 事 名 : 赤れんがパーク周辺駐車場整備工事

工 事 場 所 : 舞鶴市 字北吸 地内

請 負 額 : 136,766,300 円(税込)

工 期(当 初) : 令和5年12月6日～令和6年3月29日

(変 更) : 令和5年12月6日～令和6年7月<sup>8</sup>~~31~~<sub>30</sub>日

受 注 者 : 山内道路・シグマ

特定建設工事共同企業体

## 工事概要

○工事目的：舞鶴市赤れんが周辺等まちづくり基本計画に基づき、交差点付近からの赤れんが倉庫群の視認性確保及び駐車台数の拡大のため、植栽や駐輪場、駐車スペース等を再整備するもの。

### ○工事内容：【土木】

基盤整備工	N= 1式
園路広場整備工	A= 6,209m <sup>2</sup>
車道As舗装	A= 2,178m <sup>2</sup>
透水性自然色As舗装	A= 1,970m <sup>2</sup>
透水性ILB舗装	A= 613m <sup>2</sup>
平板ブロック舗装	A= 340m <sup>2</sup>
緑化ブロック舗装	A= 1,108m <sup>2</sup>
植栽工	N= 1式

# 施工位置図

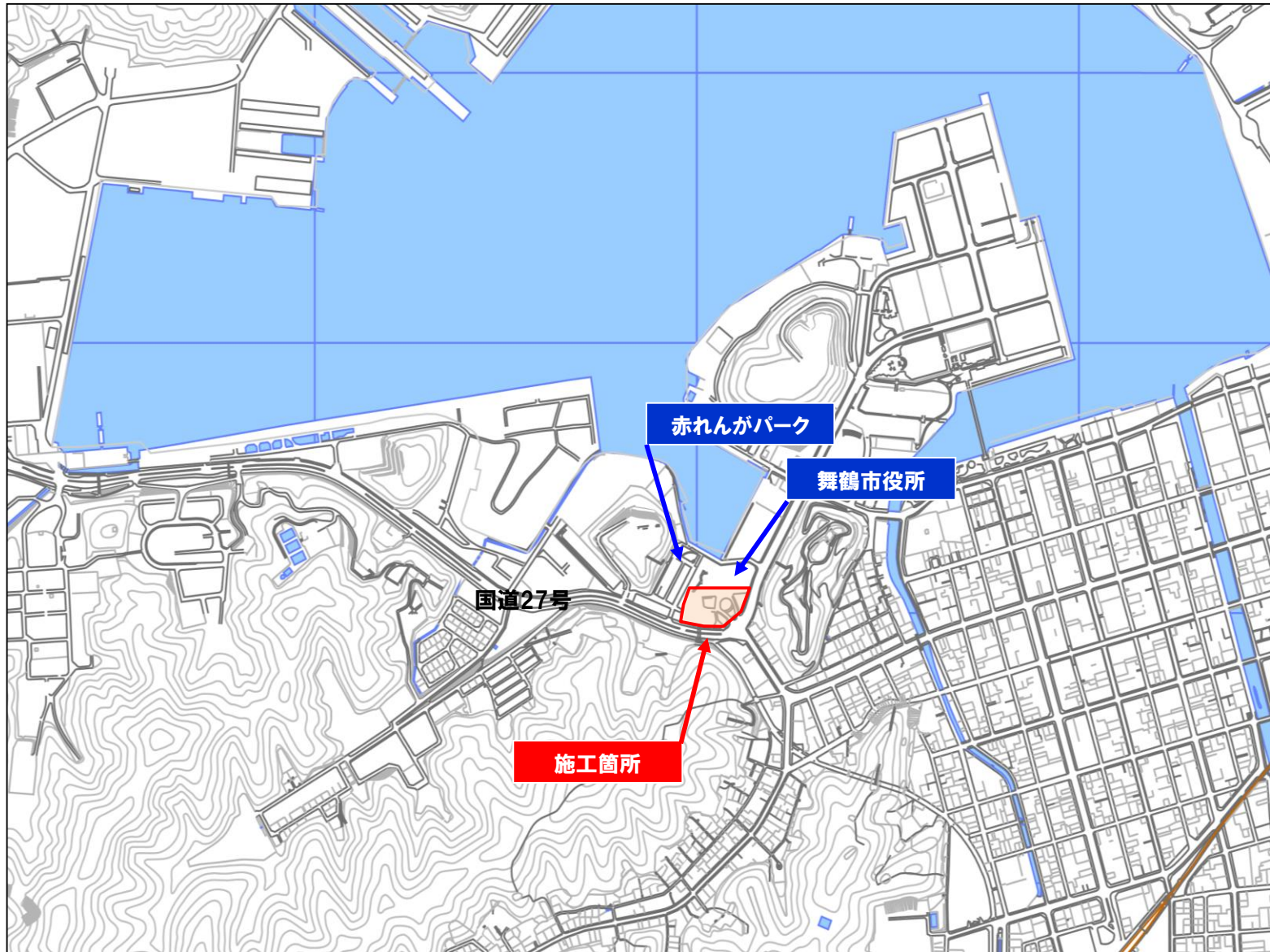



# 市役所前駐車場の状況

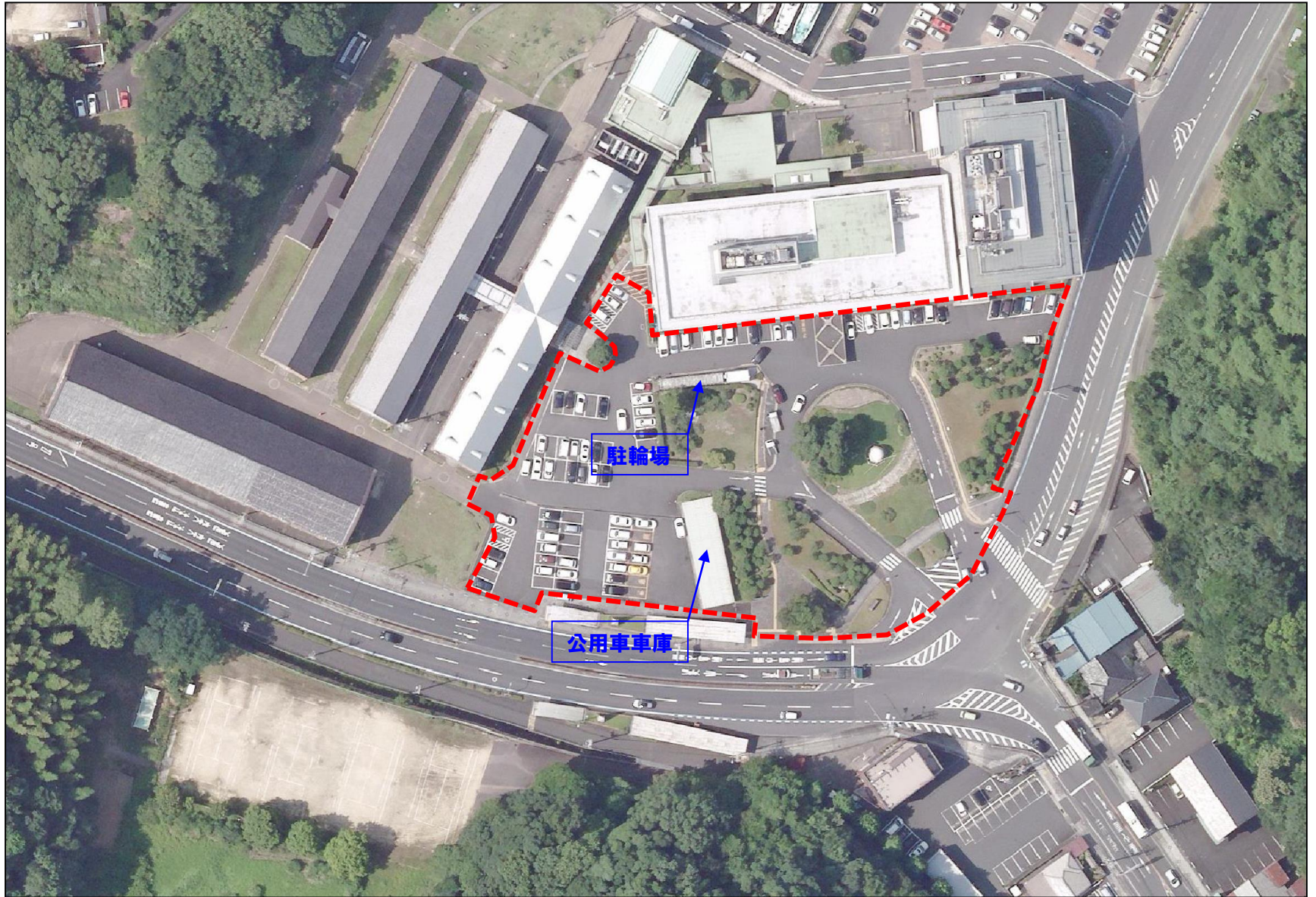



# 完成予想図

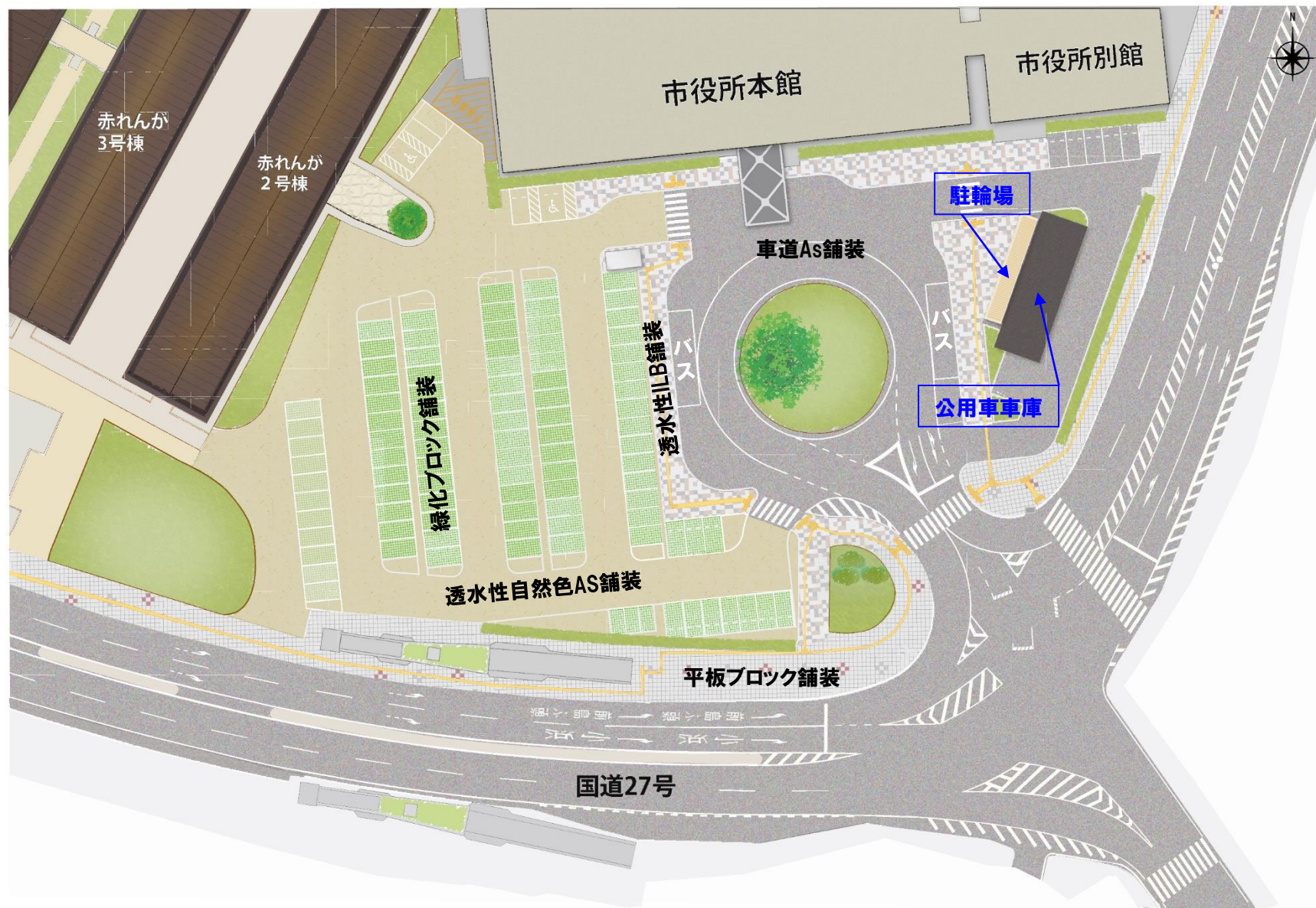

抽 出 事 案 説 明 書  
(条件付一般競争入札)

工事名	赤れんがパーク周辺駐車場整備工事
工事概要	別紙のとおり
入札参加資格 (主な資格要件)	<ul style="list-style-type: none"> <li>・舞鶴市内に建設業法第3条の規定に基づく本店を有する者</li> <li>・令和5年度舞鶴市建設工事競争入札参加資格者のうち、公告日現在、「土木一式工事」の「A等級」に認定されている者2者(自主結成)による特定建設工事共同企業体</li> </ul>
入札参加資格設定の経緯及び理由	「舞鶴市公共工事に係る条件付一般競争入札実施要領」に基づき設定。令和5年10月27日競争入札参加者資格等審査委員会決裁にて上記の資格要件を承認した。
入札参加資格があると認めた業者数(申込業者数)	11者(JV)
入札参加資格がないと認めた業者数とその理由	なし
入札経過 (電子入札システム)	<p>           公告日 令和5年10月31日            参加申請締切 令和5年11月15日            競争参加資格確認通知 令和5年11月17日            入札(開札)日 令和5年11月28日            入札参加業者 11者(JV)            入札結果         </p> <ul style="list-style-type: none"> <li>・予定価格(税抜) 136,274,000円 (事前公表)(税込149,901,400円)</li> <li>・最低制限価格(税抜) 124,317,000円 (事後公表)</li> <li>・落札金額(税抜) 124,333,000円 (税込136,766,300円)</li> <li>・落札業者 舞鶴市竜宮町1-8 山内道路・シグマ特定建設工事共同企業体</li> <li>・入札結果表 別紙のとおり</li> <li>・契約日 令和5年12月5日</li> </ul>
備考	

# 入札結果表

工 事 名		赤れんがパーク周辺駐車場整備工事			
場 所		舞鶴市 字北吸 地内			
入 札 年 月 日		2023年11月28日(火) 9:00			
入 札 執 行 場 所		(電子入札システム)			
業 者 名		1	2	3	備考
1	今村・伊藤特定建設工事共同企業体	失格 123,960,000			失格
2	興星・赤星特定建設工事共同企業体	失格 124,208,000			失格
3	櫻井・小山特定建設工事共同企業体	失格 123,930,000			失格
4	シンコー・常盤特定建設工事共同企業体	失格 123,673,000			失格
5	大進・東舞特定建設工事共同企業体	失格 124,268,000			失格
6	田中・総進特定建設工事共同企業体	失格 124,124,000			失格
7	ツバサ・新和特定建設工事共同企業体	失格 123,977,000			失格
8	永田・藤岡特定建設工事共同企業体	失格 124,056,000			失格
9	古川・倉橋特定建設工事共同企業体	失格 124,137,000			失格
10	山内道路・シグマ特定建設工事共同企業体	124,333,000			落札
11	友興・滝口特定建設工事共同企業体	失格 124,198,000			失格
				予定価格(消費税抜き)	¥136,274,000
				最低制限価格(消費税抜き)	¥124,317,000
落 札 者		入札書記載金額		¥124,333,000	
山内道路・シグマ特定建設工事共同企業体		落札金額( 10 %加算)		¥136,766,300	



【抽出No. 2】

担当課

浸水対策課

工 事 名： 引土地区他逆流防止施設設置  
(第23-1) 工事他1件 (合併)

工事場所： 舞鶴市字 引土他 地内

当初請負額： 17,050,000円 (税込)

変更請負額： 15,741,000円 (税込)

工 期： 令和6年2月7日～令和6年6月28日

受 注 者： 産和建設株式会社

## 工事概要：

西市街地における高野川からの外水による浸水対策のため逆流防止施設の設置を行う。

- ・逆流防止施設設置 38箇所

# 施工位置図

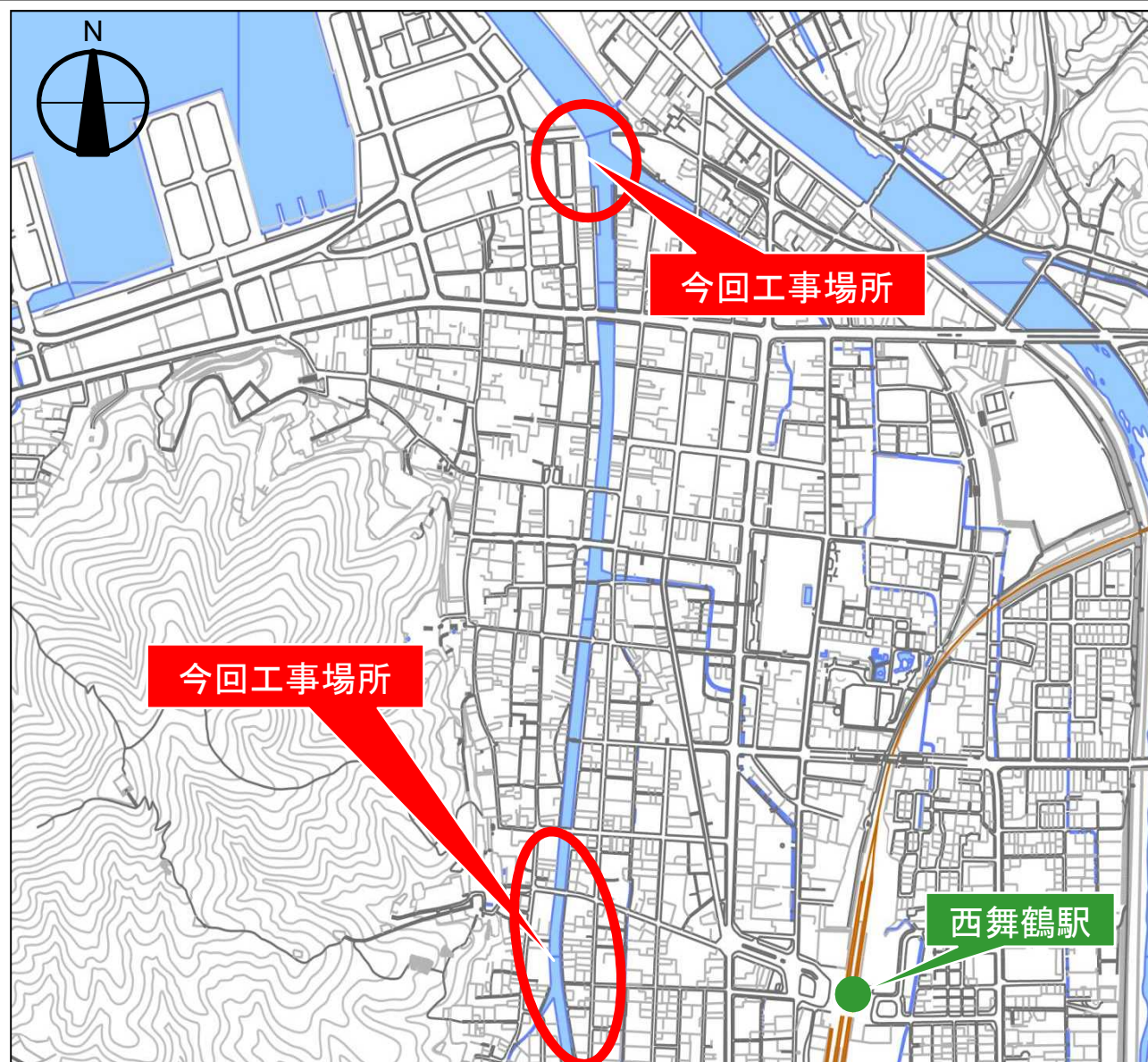

# 施工箇所 ①

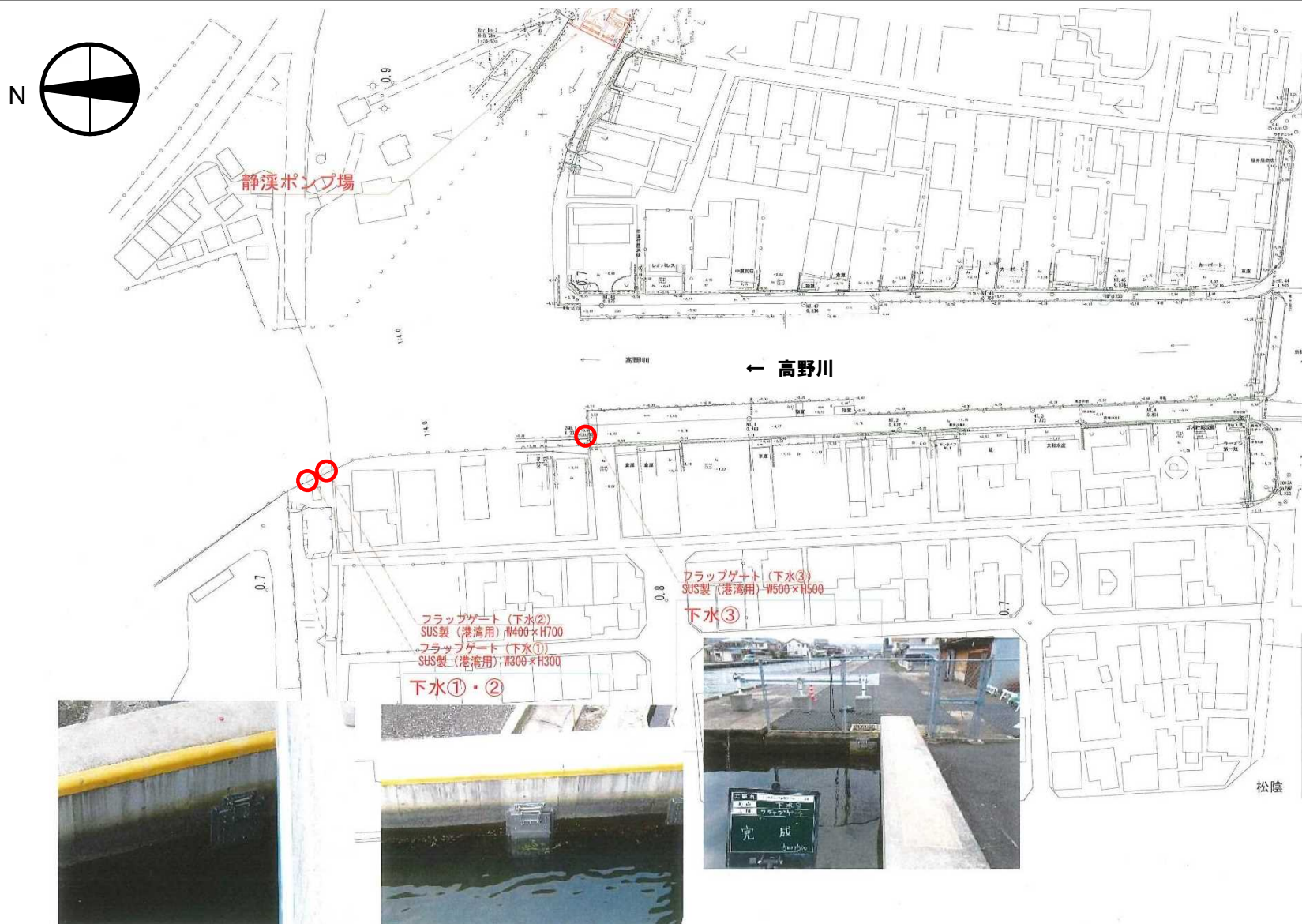



# 施工箇所 ②

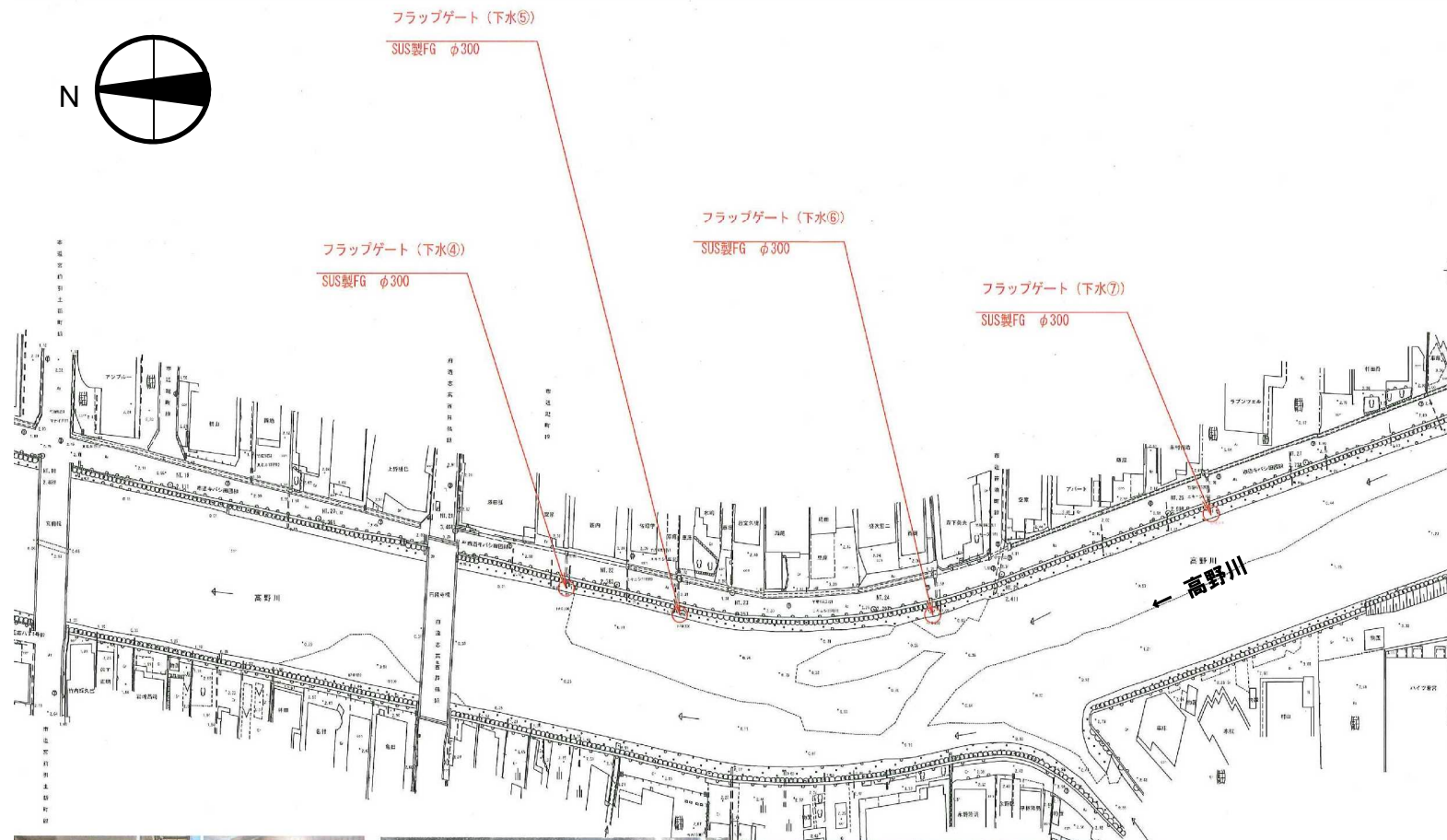

# 施工箇所 ③

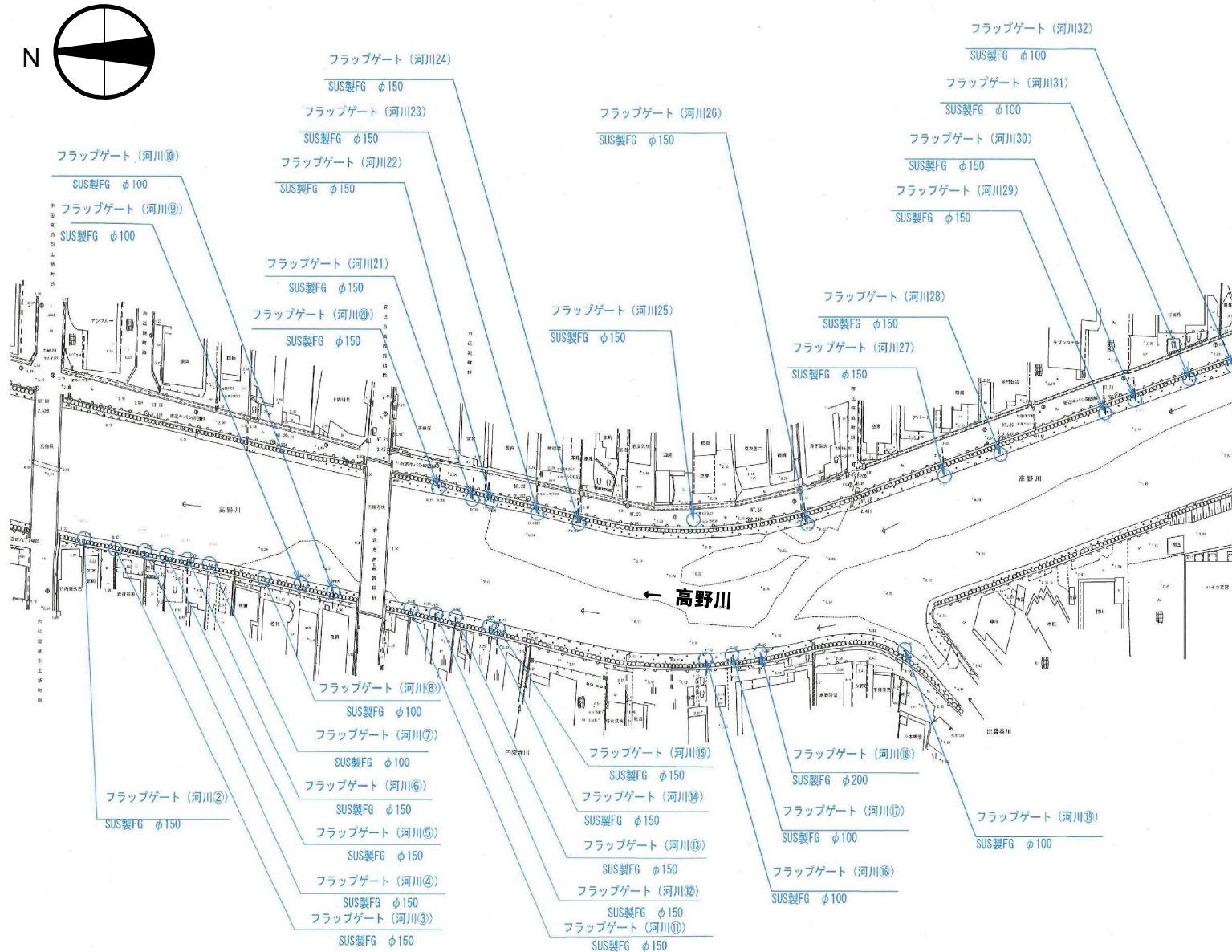



# 施工箇所 ③ 写真

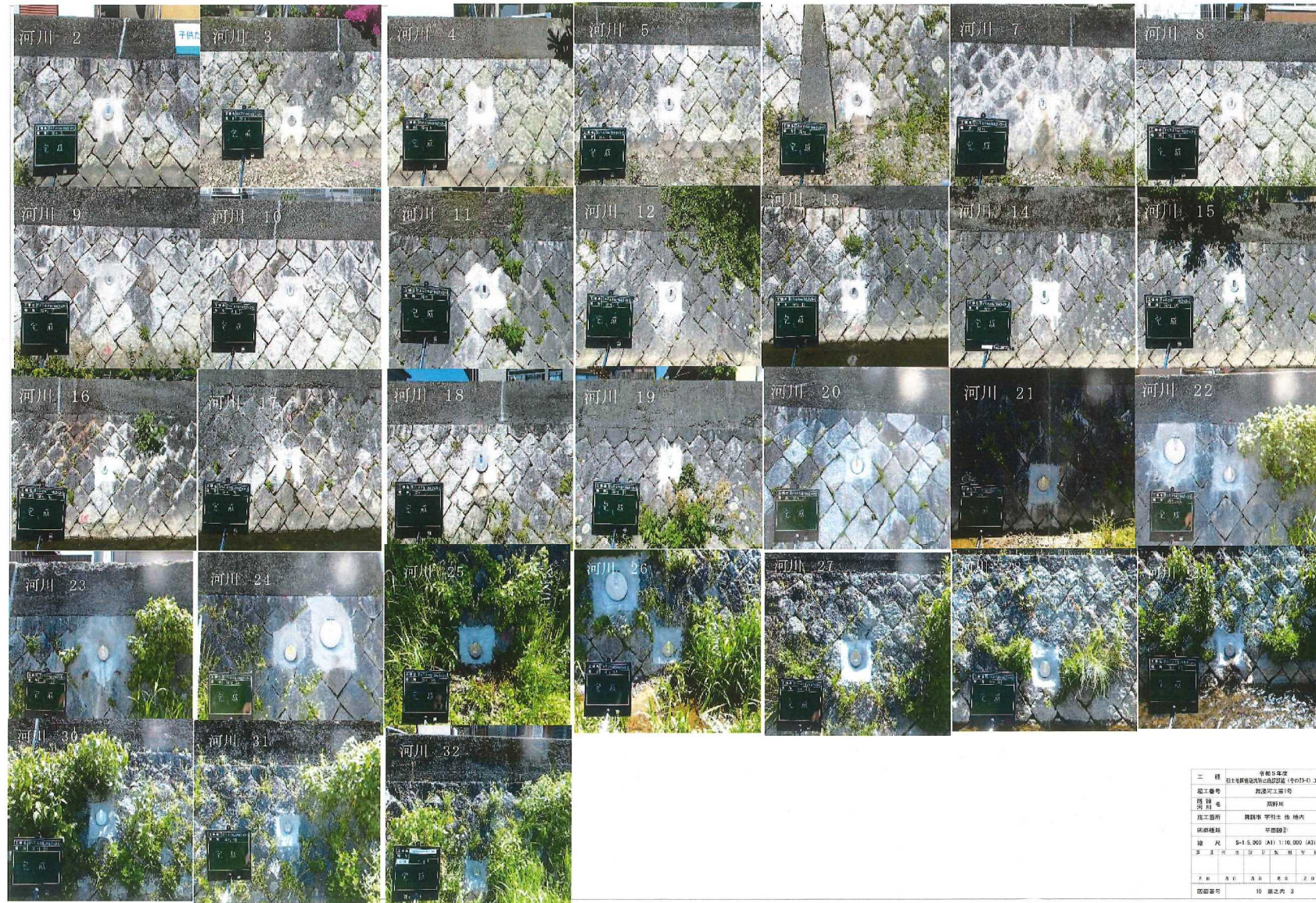

工 種	河川工事
施工場所	河川工事(河川)
施 工 内 容	河川工事
施工箇所	河川工事(河川)
図面番号	河川工事(河川)
図 尺	5-1.5.000 (A1) 1:10.000 (A2)
製 図 者	河川工事(河川)
検 査 者	河川工事(河川)
図面番号	10 図之約 3



抽 出 事 案 説 明 書  
(条件付一般競争入札)

工事名	引土地区他逆流防止施設設置（第23-1）工事他1件（合併）
工事概要	別紙のとおり
入札参加資格 (主な資格要件)	<ul style="list-style-type: none"> <li>・舞鶴市内に建設業法第3条の規定に基づく本店を有する者</li> <li>・令和5年度舞鶴市建設工事競争入札参加資格者のうち、公告日現在、「土木一式工事」の「B等級」に認定されている者（当該資格審査に伴う建設工事入札参加資格審査結果通知書における総合点数が760点未満の者であること。）</li> </ul>
入札参加資格設定の経緯及び理由	「舞鶴市公共工事に係る条件付一般競争入札実施要領」に基づき設定。令和6年1月10日競争入札参加者資格等審査委員会決裁にて上記の資格要件を承認した。
入札参加資格があると認めた業者数（申込業者数）	11者
入札参加資格がないと認めた業者数とその理由	なし
入札経過 (電子入札システム)	<p>公告日 令和6年1月15日          参加申請締切 令和6年1月22日          競争参加資格確認通知 令和6年1月23日          入札(開札)日 令和6年1月31日          入札参加業者 11者          入札結果</p> <ul style="list-style-type: none"> <li>・ 予定価格(税抜) 15,581,000円 (事前公表)(税込17,139,100円)</li> <li>・ 最低制限価格(税抜) 13,938,000円 (事後公表)</li> <li>・ 落札金額(税抜) 15,500,000円 (税込17,050,000円)</li> <li>・ 落札業者 舞鶴市愛宕中町1-9 産和建設株式会社</li> <li>・ 入札結果表 別紙のとおり</li> <li>・ 契約日 令和6年2月6日</li> </ul>
備考	変更後契約金額(税込) 15,741,000円



# 入札結果表

工 事 名		引土地区他逆流防止施設設置(第23-1)工事他1件(合併)			
場 所		舞鶴市 字引土他 地内			
入 札 年 月 日		2024年1月31日(水)		10:45	
入 札 執 行 場 所		(電子入札システム)			
業 者 名		1	2	3	備考
1	大機建設	失格 13,867,000			失格
2	(有)京都扇グリーン	15,503,000			
3	(株)小谷工務店	失格 13,920,000			失格
4	佐伯工業(株)	失格 13,877,000			失格
5	産和建設(株)	15,500,000			落札
6	(株)シバタ工務店	失格 13,870,000			失格
7	鯛建設(有)	失格 13,887,000			失格
8	(株)ダイコウ建設工業	失格 13,920,000			失格
9	大正建材(株)	失格 13,921,000			失格
10	雅工業(株)	失格 13,901,000			失格
11	(有)本成建設	失格 13,924,000			失格
				予定価格(消費税抜き)	¥15,581,000
				最低制限価格(消費税抜き)	¥13,938,000
落 札 者		入札書記載金額		¥15,500,000	
産和建設(株)		落札金額( 10 %加算)		¥17,050,000	

【抽出No3】

## 市内一円送水流量計設置工事

### 工事概要

- (1) 工事場所 舞鶴市 市内一円 (登尾・吉坂・多門院)
- (2) 工事内容 送水流量計設置 N=3箇所
- (3) 請負額 7,953,000円(税込)
- (4) 工事区分 電気工事
- (5) 工期 令和5年12月5日～令和6年3月15日
- (6) 受注者 有限会社 山陰電気工業社
- (7) 発注担当課 上下水道部水道整備課

## 工事位置図(字登尾)



## 工事位置図(字吉坂)

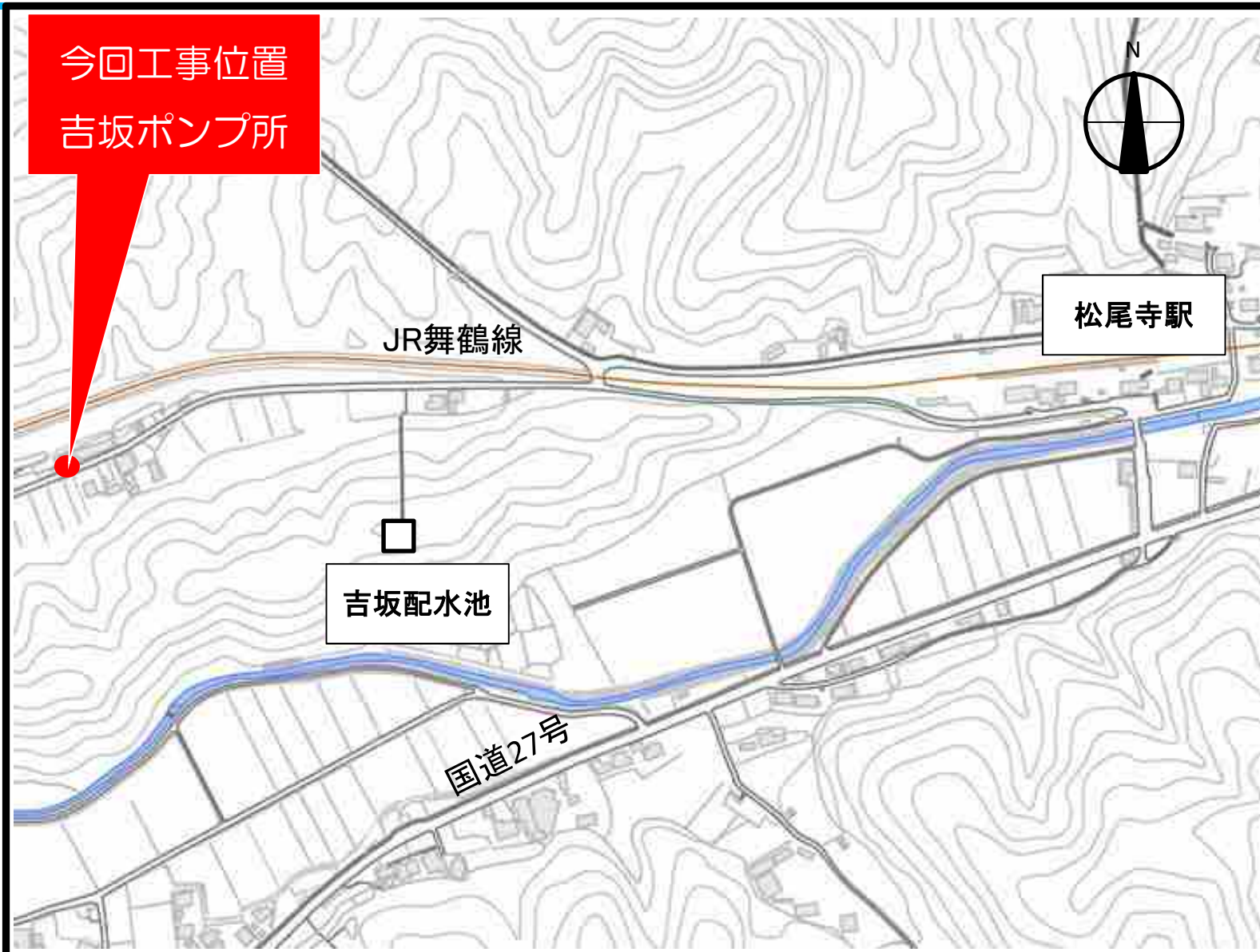



## 工事位置図(字多門院)

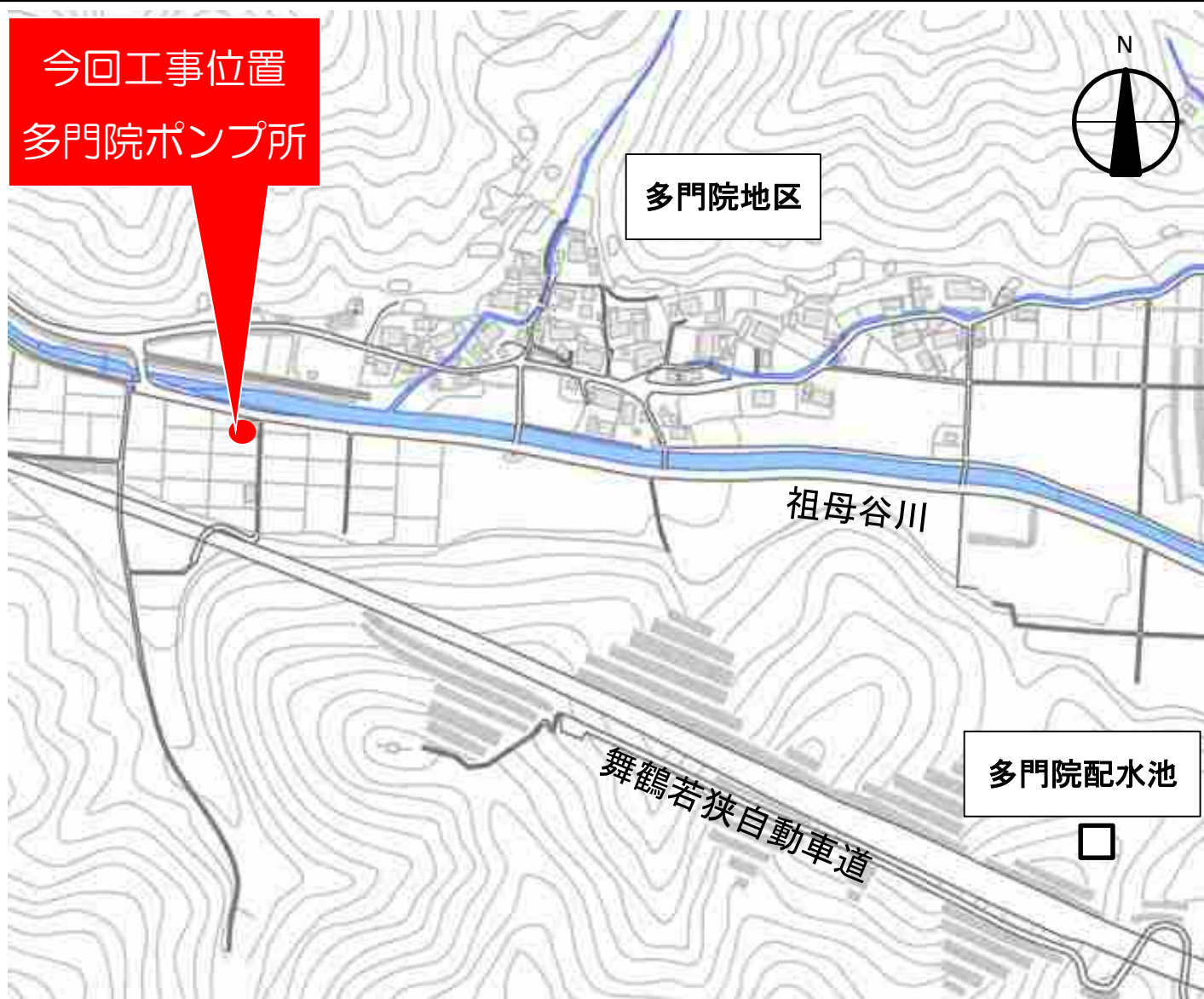

# 工事図面（登尾ポンプ所）

## 登尾ポンプ所 施工後

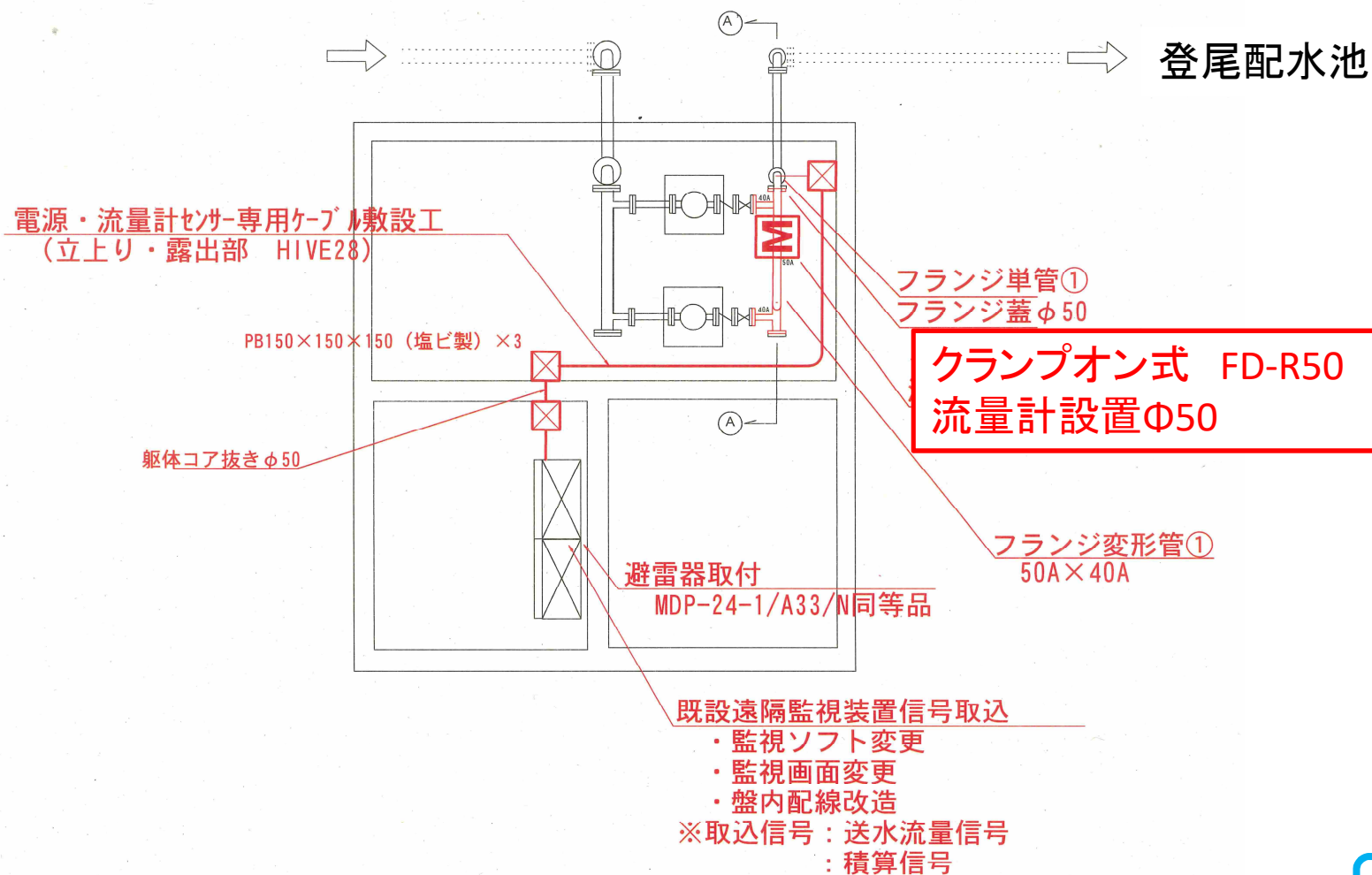



# 工事図面（吉坂ポンプ所）

## 吉坂ポンプ所 施工後

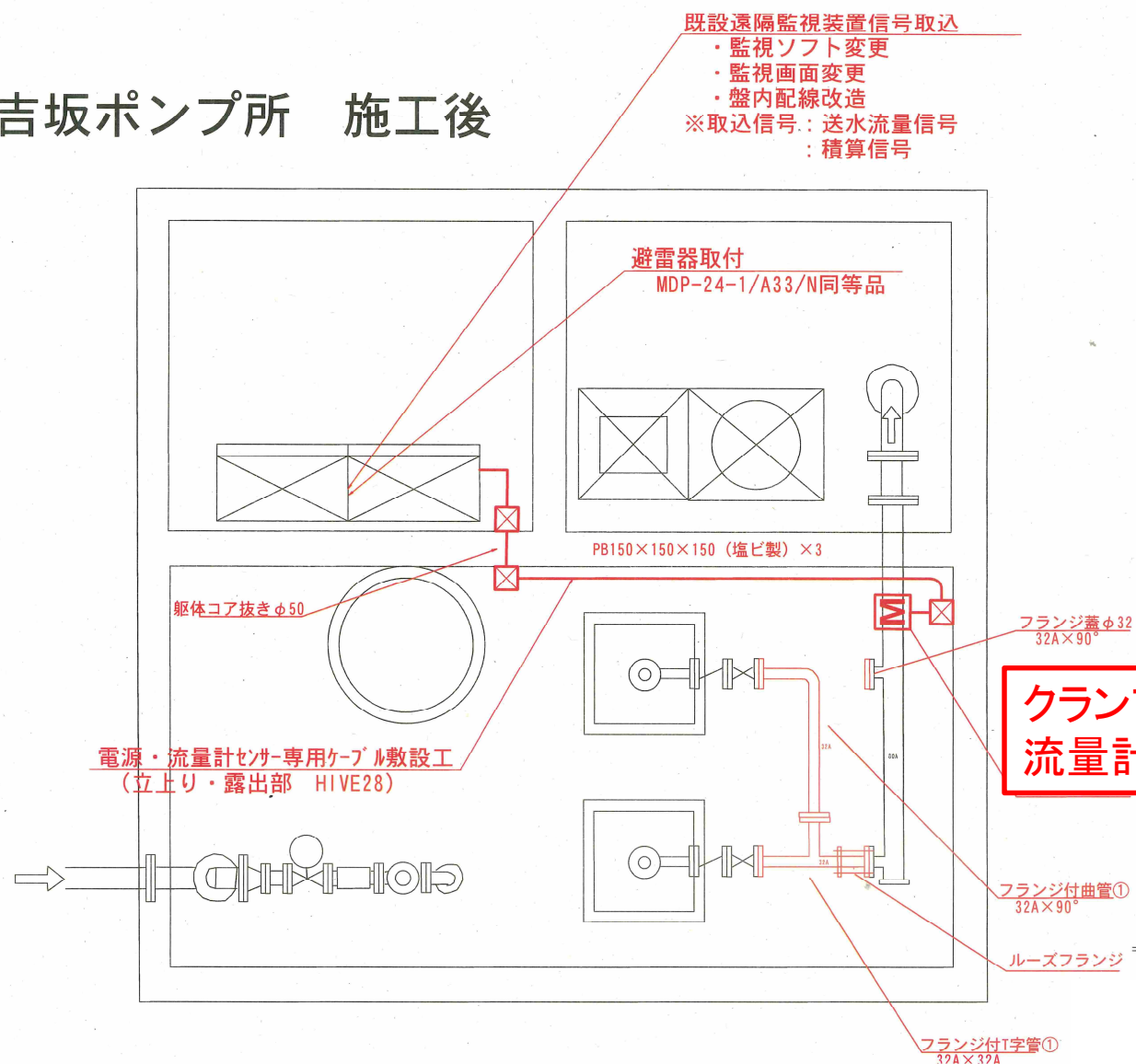

# 工事図面（多門院ポンプ所）

多門院ポンプ所 施工後

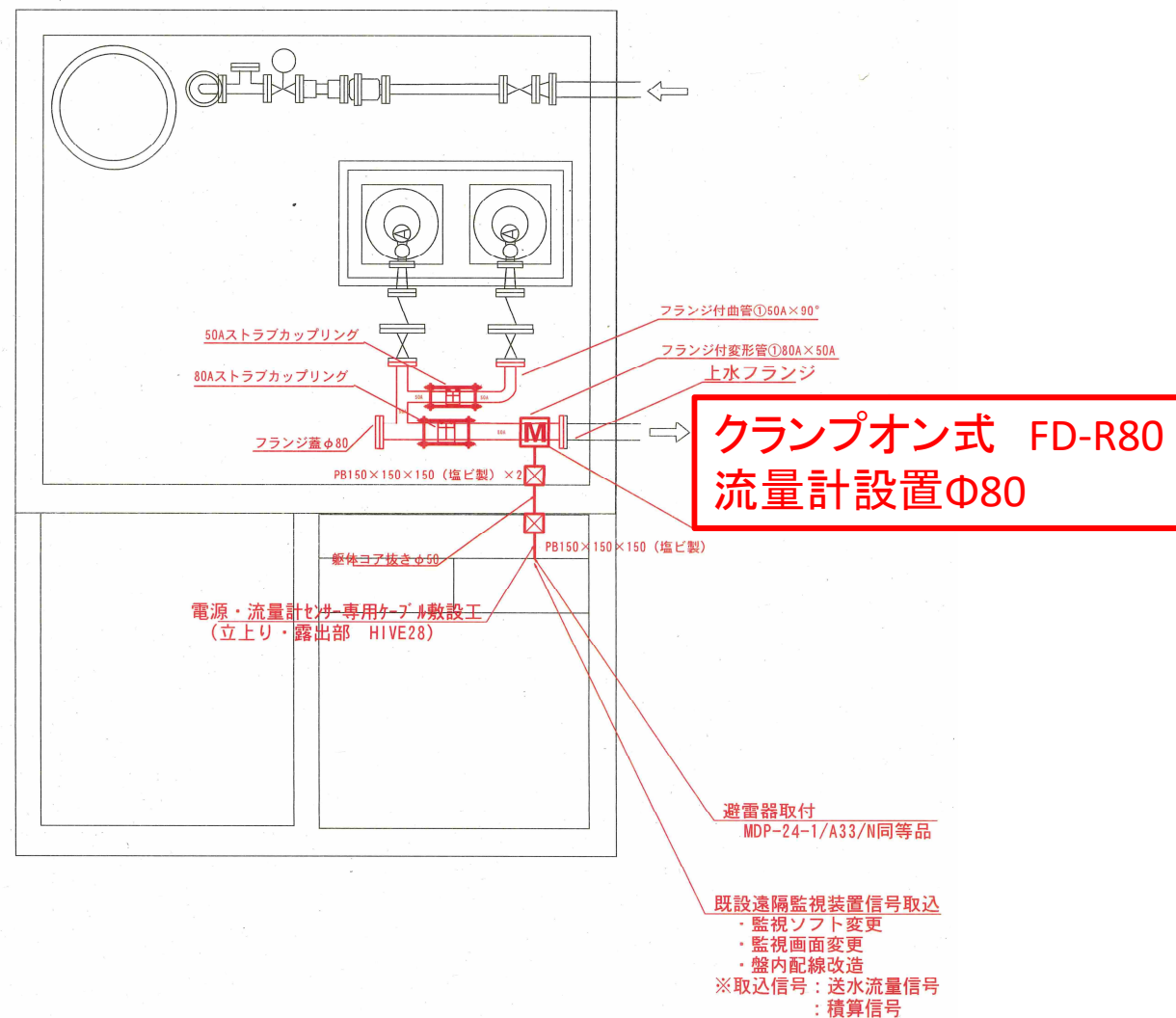

# 流量計設置施工写真

登尾ポンプ所

着工前



流量計



完成



吉坂ポンプ所

着工前



流量計



完成



# 流量計設置施工写真

多門院ポンプ所

着工前



流量計



完成



抽 出 事 案 説 明 書  
(条件付一般競争入札)

工事名	市内一円送水流量計設置工事
工事概要	別紙のとおり
入札参加資格 (主な資格要件)	<ul style="list-style-type: none"> <li>・舞鶴市内に建設業法第3条の規定に基づく本店を有する者</li> <li>・令和5年度舞鶴市建設工事競争入札参加資格者のうち、公告日現在、「電気工事」の「B等級」に認定されている者</li> </ul>
入札参加資格設定の経緯及び理由	「舞鶴市公共工事に係る条件付一般競争入札実施要領」に基づき設定。令和5年10月27日競争入札参加者資格等審査委員会決裁にて上記の資格要件を承認した。
入札参加資格があると認めた業者数（申込業者数）	1 者
入札参加資格がないと認めた業者数とその理由	なし
入札経過 (電子入札システム)	<p>公告日 令和5年11月7日          参加申請締切 令和5年11月17日          競争参加資格確認通知 令和5年11月20日          入札(開札)日 令和5年11月28日          入札参加業者 1者          入札結果</p> <ul style="list-style-type: none"> <li>・ 予定価格(税抜) 7,240,000円 (事前公表)(税込7,964,000円)</li> <li>・ 最低制限価格(税抜) 6,498,000円 (事後公表)</li> <li>・ 落札金額(税抜) 7,230,000円 (税込7,953,000円)</li> <li>・ 落札業者 舞鶴市字魚屋261-11 有限会社山陰電気工業社</li> <li>・ 入札結果表 別紙のとおり</li> <li>・ 契約日 令和5年12月4日</li> </ul>
備考	

# 入札結果表

工 事 名		市内一円送水流量計設置工事			
場 所		舞鶴市 市内一円			
入 札 年 月 日		2023年11月28日(火) 10:15			
入 札 執 行 場 所		(電子入札システム)			
業 者 名		1	2	3	備考
1	(有)山陰電気工業社	7,230,000			落札
		予定価格(消費税抜き)		¥7,240,000	
		最低制限価格(消費税抜き)		¥6,498,000	
落 札 者		入札書記載金額		¥7,230,000	
(有)山陰電気工業社		落札金額( 10 %加算)		¥7,953,000	



## 【 抽出案件 No. 4 】 旧由良川中学校他受電設備改修工事

工事概要	(1) 工事場所	舞鶴市 字中山他 地内	
	(2) 工事概要		
	●工事対象：	旧由良川中学校 (開設年度) 昭和46年度 (構 造) 鉄筋コンクリート造 (建物規模) 3階建	旧神崎小学校 (開設年度) 昭和51年度 (構 造) 鉄筋コンクリート造 (建物規模) 3階建
	●工事目的：	現在の高圧受電設備は経年劣化等により、修繕等が必要となっているが、将来的な施設利用見込みに適当な電気設備へ見直すとともに、維持管理経費の削減を図るため、低圧受電設備へ改修するもの	
	●工事内容：	<ul style="list-style-type: none"> <li>・ 既設キュービクルの使用廃止(高圧受電の停止)</li> <li>・ 低圧受電盤設置(低圧受電の開始)</li> </ul>	
	(3) 工事区分	電気工事	
	(4) 工 期	令和6年1月10日 ～ 令和6年8月30日	
	(5) 請負金額	3,597,000円(税込)	
	(6) 受 注 者	阪本建設有限会社	

## 配置図 旧由良川中学校

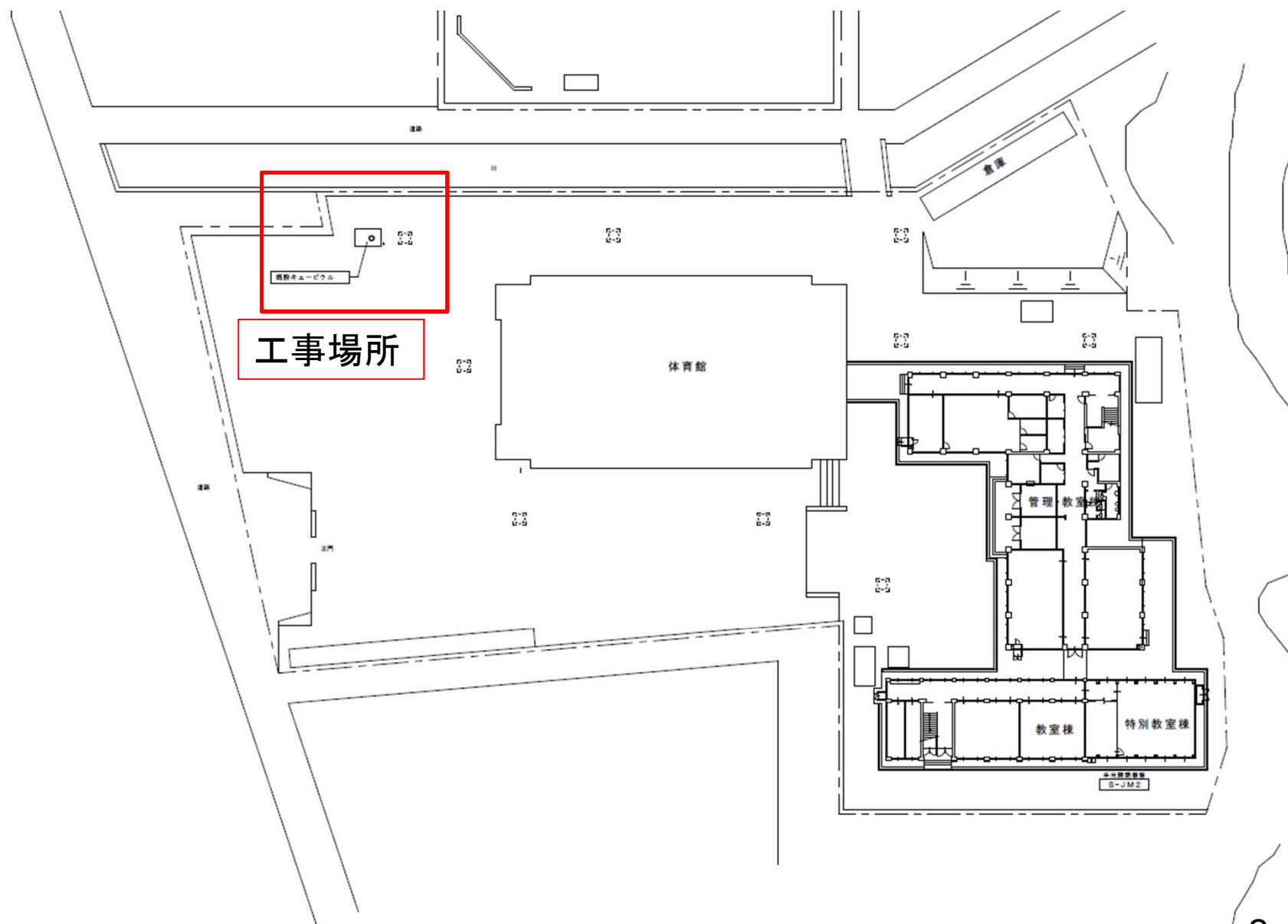

## 配置図 旧神崎小学校

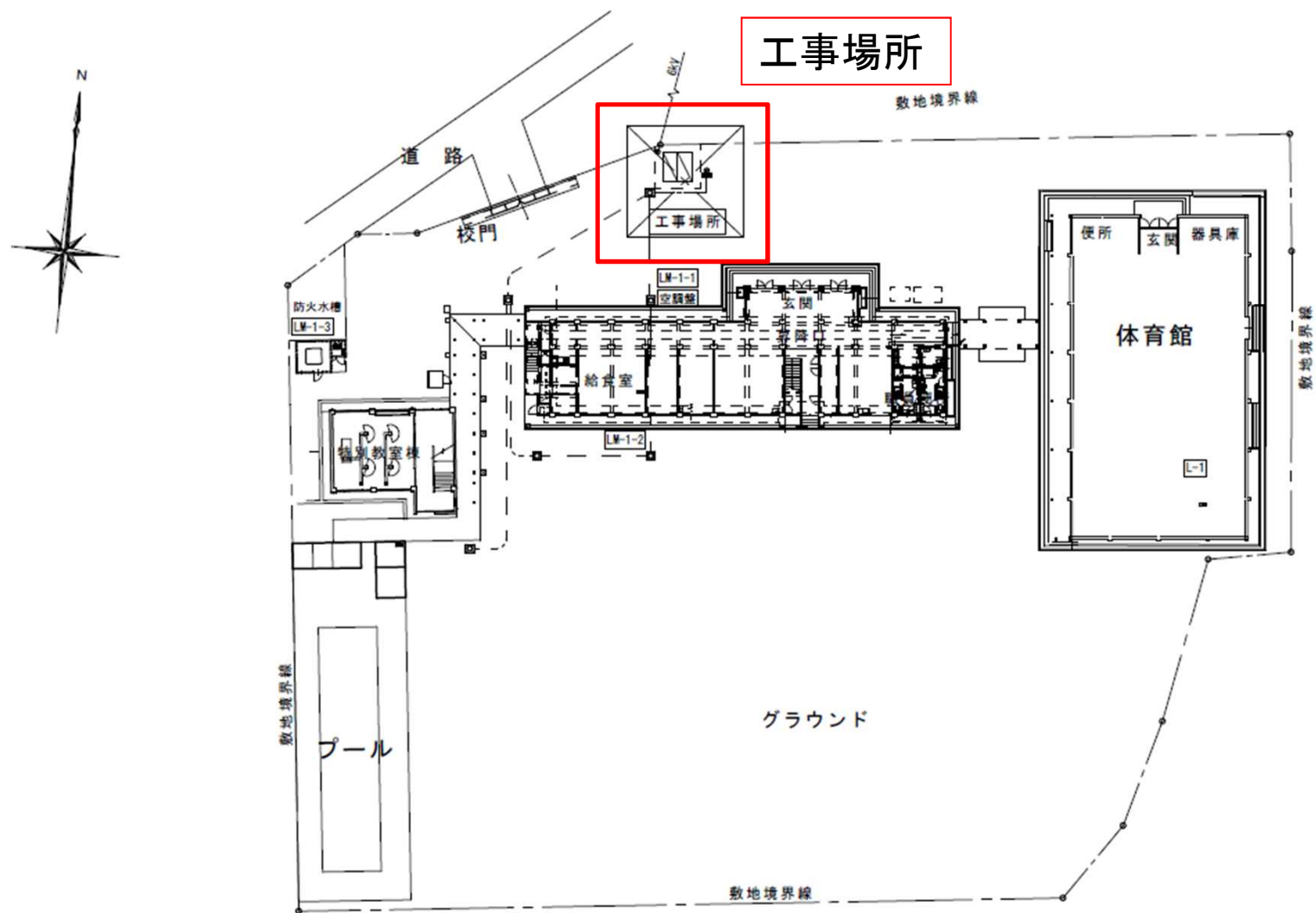

単線結線図  
(例)旧由良川中

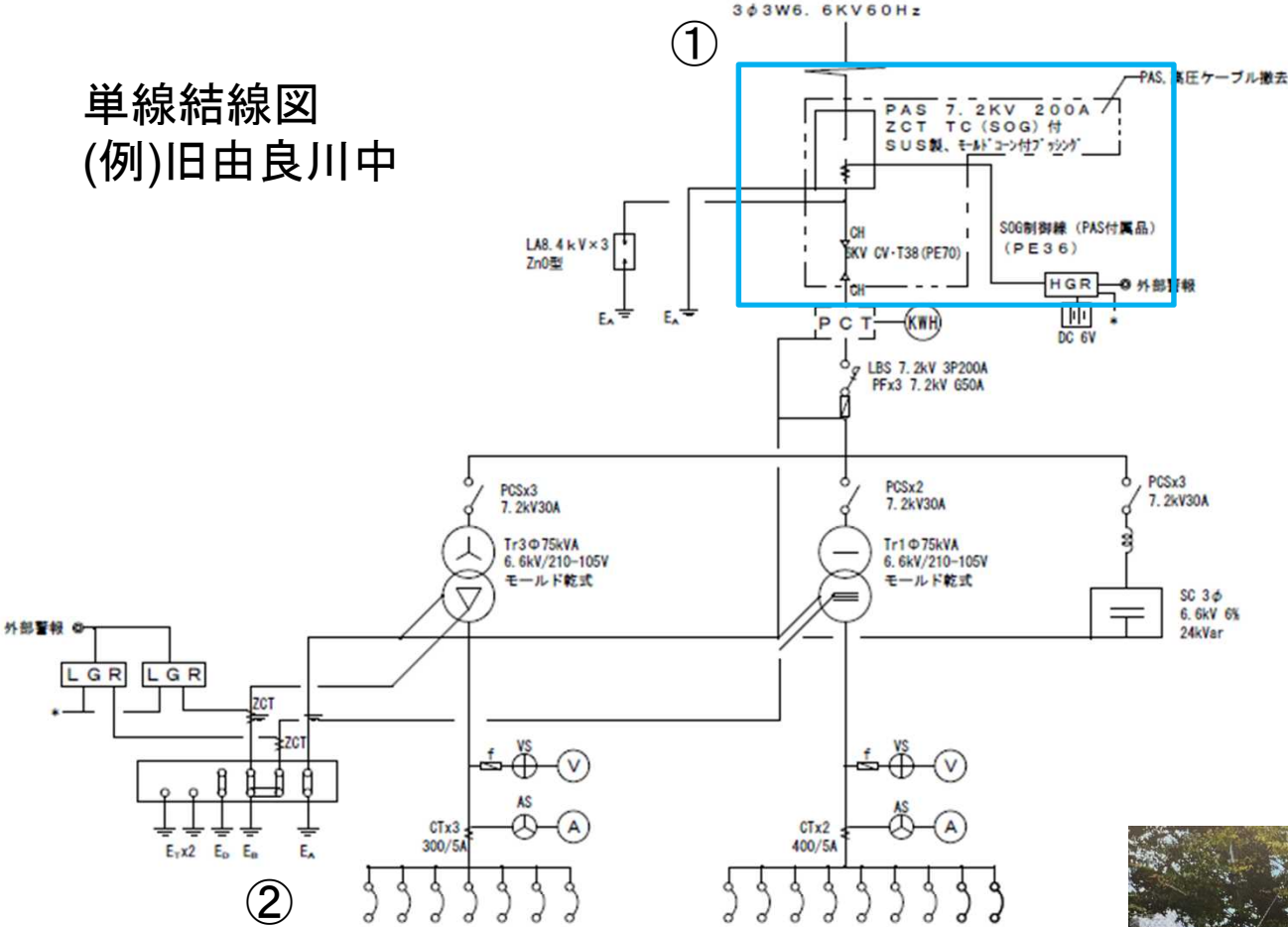

作業手順

①  
PASを撤去  
高圧受電の廃止

②  
低圧受電盤を設置  
低圧受電を開始し、  
必要な負荷に送電

機名 機種 遠隔制御 ケーブル形式

1	LM-1A	M33225AF100AT	A T	
2	M-3C	M332100AF00AT		
3	M-P	M332 50AF 50AT		
4	A C-1	M332100AF100AT		
5	スベース	M332100AF 75AT		
6	スベース	M332 50AF 50AT		
7	P-01	M332100AF100AT		34-02160
8	P-02	M33225AF125AT		34-02160

1	LM-1A	M33225AF200AT		
2	L-D	M33225AF200AT		
3	所内電源	M33225AF125AT		
4	HGR	M332 50AF 30AT		
5	LGR	M332100AF 60AT		
6	ML-3E	M33225AF150AT		
7	L-E	M332100AF 60AT		
8	スベース	M332 50AF 20AT		
9	スベース	M332 50AF 20AT		
10	スベース	M332 50AF 20AT		



抽 出 事 案 説 明 書  
(指 名 競 争 入 札)

工事名	旧由良川中学校他受電設備改修工事
工事概要	別紙のとおり
指名業者数	8 者
指名業者の選定理由等	<p>発注標準並びに市内業者の等級別業者数の状況及び当該年度の発注見通しを勘案して、電気工事の登録業者のうち 市内の C 等級～E 等級の業者を指名</p> <p>共通事項</p> <ul style="list-style-type: none"> <li>・ 市発注工事の工事成績の状況</li> <li>・ 競争入札参加停止中の有無</li> </ul> <p>(令和5年11月28日、競争入札参加者資格等審査委員会において決定)</p>
入札経過 (電子入札システム)	<p>指名通知日            令和5年12月6日</p> <p>入札(開札)日          令和5年12月26日</p> <p>入札参加業者          2 者</p> <p>入札結果</p> <ul style="list-style-type: none"> <li>・ 予定価格(税抜)      3,270,000円      (事前公表)(税込3,597,000円)</li> <li>・ 最低制限価格(税抜) 2,956,000円      (事後公表)</li> <li>・ 落札金額(税抜)      3,270,000円      (税込3,597,000円)</li> <li>・ 落札業者      舞鶴市字上福井1702-1                     阪本建設有限会社</li> <li>・ 入札結果表      別紙のとおり</li> <li>・ 契約日            令和6年1月9日</li> </ul>
備考	



# 入 札 結 果 表

工 事 名		旧由良川中学校他受電設備改修工事			
場 所		舞鶴市 字中山他 地内			
入 札 年 月 日		2023年12月26日(火) 10:00			
入 札 執 行 場 所		(電子入札システム)			
業 者 名		1	2	3	備考
1	(株)アクア	辞退			辞退
2	(株)SEテック	辞退			辞退
3	阪本建設(有)	3,270,000			落札
4	(株)高橋工業	失格 2,940,000			失格
5	(株)ツルヤ技研	辞退			辞退
6	(株)西谷通信工業	辞退			辞退
7	ミナト電機商会	辞退			辞退
8	(有)みの電器	辞退			辞退

## 【抽出№5】 清美が丘他配水管布設替工事

### 工事概要

(1) 工事場所 舞鶴市清美が丘他地内

(2) 工事内容 配水管布設替工

(清美が丘工区) DIP  $\phi$  75 L=133.0m

(東吉原工区) HPPE  $\phi$  50 L=16.0m

土工 N=1式

給水管連絡工 N=17箇所

(清美が丘工区) N=15箇所

(東吉原工区) N=2箇所

仮設工 N=1式

舗装復旧工 N=1式

# 清美が丘他配水管布設替工事

## 工事概要

- (3) 請負額            30,360,000円(税込)
- (4) 工事区分        水道施設工事
- (5) 工期             令和6年3月6日～令和6年8月13日
- (6) 受注者          浦川設備工業株式会社
- (7) 発注担当課    上下水道部水道整備課

# 工事位置図

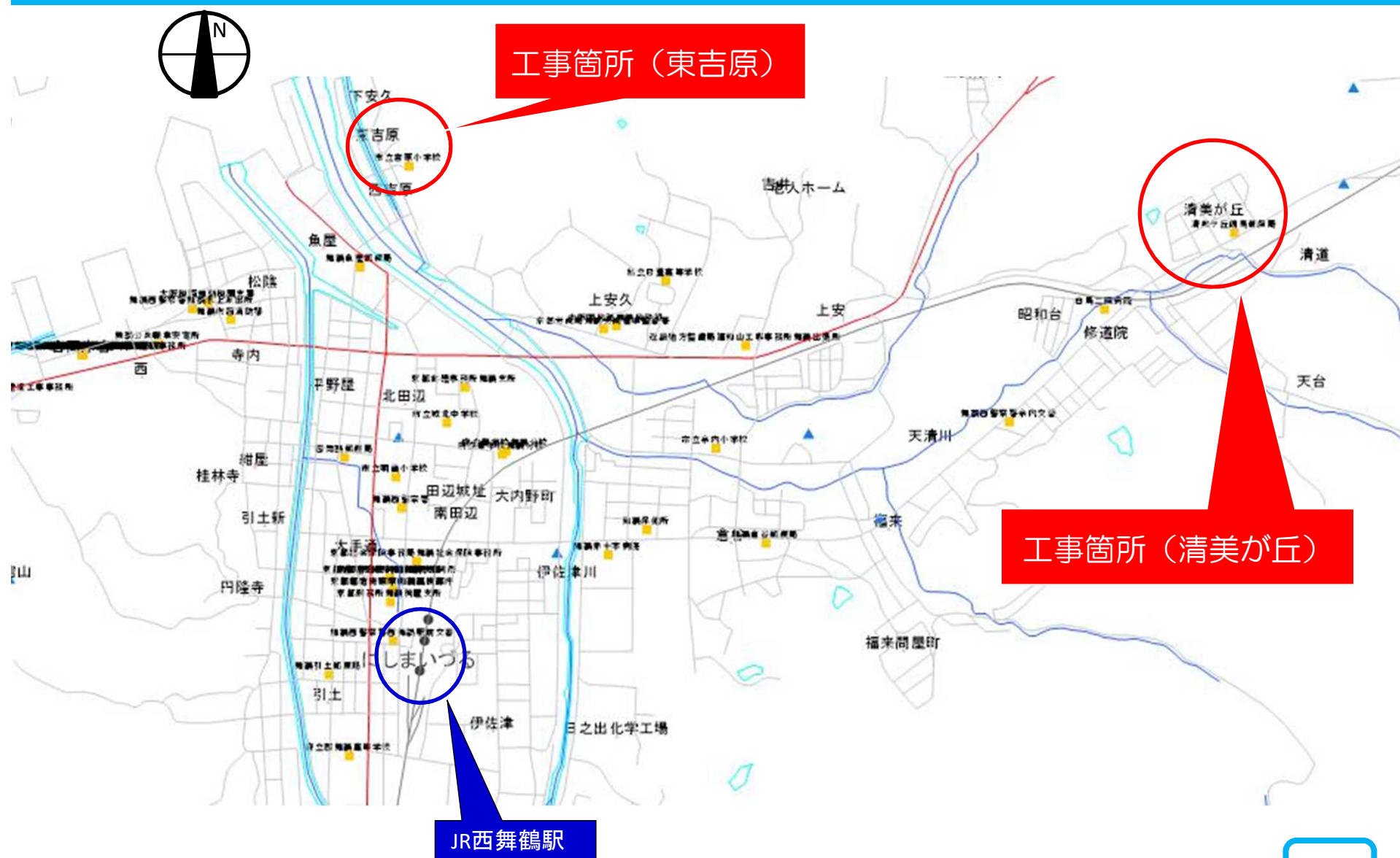

# 計画平面図（清美が丘工区）

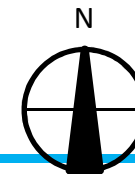

■ 既設水道管  
■ 工事対象水道管



# 計画平面図（東吉原工区）

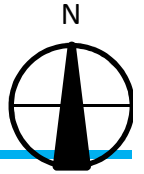

■ 既設水道管  
■ 工事対象水道管

# 施工状況

## 清美が丘工区 ダクトile鑄鉄管布設状況



掘削

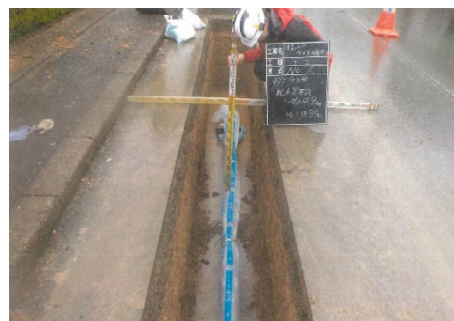

水道管布設

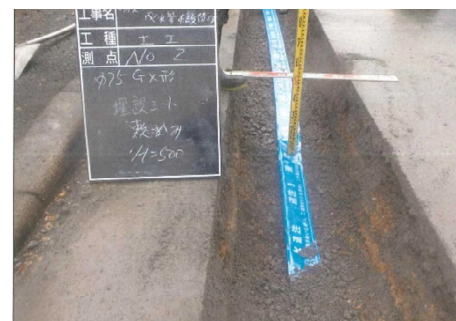

埋設シート設置



仮復旧

## 東吉原工区 水道配水用Rcリチン管布設状況



掘削



水道管布設



埋設シート設置



仮復旧

抽 出 事 案 説 明 書  
(条件付一般競争入札)

工事名	清美が丘他配水管布設替工事
工事概要	別紙のとおり
入札参加資格 (主な資格要件)	<ul style="list-style-type: none"> <li>・舞鶴市内に建設業法第3条の規定に基づく本店を有する者</li> <li>・令和5年度舞鶴市建設工事競争入札参加資格者のうち、公告日現在、「水道施設工事（配水管等布設工事）」の「B等級」に認定されている者</li> </ul>
入札参加資格設定の経緯及び理由	「舞鶴市公共工事に係る条件付一般競争入札実施要領」に基づき設定。令和6年2月1日競争入札参加者資格等審査委員会決裁にて上記の資格要件を承認した。
入札参加資格があると認めた業者数（申込業者数）	10者
入札参加資格がないと認めた業者数とその理由	なし
入札経過 (電子入札システム)	<p>公告日 令和6年2月8日          参加申請締切 令和6年2月16日          競争参加資格確認通知 令和6年2月19日          入札(開札)日 令和6年2月28日          入札参加業者 10者          入札結果</p> <ul style="list-style-type: none"> <li>・ 予定価格(税抜) 27,620,000円 (事前公表)(税込30,382,000円)</li> <li>・ 最低制限価格(税抜) 24,914,000円 (事後公表)</li> <li>・ 落札金額(税抜) 27,600,000円 (税込30,360,000円)</li> <li>・ 落札業者 舞鶴市字万願寺123 浦川設備工業株式会社</li> <li>・ 入札結果表 別紙のとおり</li> <li>・ 契約日 令和6年3月5日</li> </ul>
備考	

# 入札結果表

[illegible]

## 資料 3

入札発注工事一覧表

(期間: 令和5年10月～令和6年3月分)

P1～4

抽出案件一覧

P5



入札発注工事一覧表(期間 令和5年10月～令和6年3月)

No	課名	件名	大業種	落札業者	予定価格(当初 税抜)	落札率	入札書記載金 額(税抜)	落札金額(当 初・税込)	契約額(変更後 含む・税込)	変更率	入札日	申請・指 名業者 数	辞退 者数	最低制限 価格未満 の者	入札 回数	契約内 容	備考
1	土木課	赤れんがパーク周辺駐車場 整備工事	土木一式 工事	山内道路・シグマ特定 建設工事共同企業体	¥136,274,000	91.2%	¥124,333,000	¥136,766,300	¥136,766,300		R5.11.28	11		10	1	一般 (電子)	
2	土木課	赤れんがパーク周辺(海側) 園路整備工事	土木一式 工事	今村工業(株)	¥81,239,000	90.6%	¥73,640,000	¥81,004,000	¥81,004,000		R5.11.29	15			1	一般 (電子)	
3	土木課	相生橋(上安久通線)橋梁 長寿命化補修工事	土木一式 工事	古川建設(株)	¥77,021,000	89.9%	¥69,210,000	¥76,131,000	¥76,131,000		R5.12.27	12		4	1	一般 (電子)	
4	土木課	溝尻多門院線道路改良工 事	土木一式 工事	(株)伊藤組	¥45,442,000	90.2%	¥40,997,000	¥45,096,700	¥45,096,700		R5.12.27	13		6	1	一般 (電子)	最低制限価格 変動適用
5	農林水産 振興課	林道滝ノ内線(1号箇所)災 害復旧工事 他3件(合冊)	土木一式 工事	(株)友興	¥41,084,000	90.4%	¥37,121,000	¥40,833,100	¥40,905,700	0.2%	R6.3.22	7	3	1	1	一般 (電子)	
6	農林水産 振興課	林道奥山線(1号箇所)災害 復旧工事 他11件(合冊)	土木一式 工事	谷口建設(株)	¥38,136,000	94.4%	¥36,000,000	¥39,600,000	¥39,600,000		R6.3.22	10	3	5	1	一般 (電子)	最低制限価格 変動適用
7	土木課	西ノ谷川護岸改修工事他4 件(合併)	土木一式 工事	今村工業(株)	¥37,134,000	90.0%	¥33,420,000	¥36,762,000	¥36,762,000		R5.12.19	8	1	2	1	一般 (電子)	
8	土木課	小原川災害復旧工事他2件 (合併)	土木一式 工事	(株)ホクタン建設工業	¥34,192,000	90.1%	¥30,815,000	¥33,896,500	¥33,485,100	-1.2%	R5.12.19	9	5	1	1	一般 (電子)	
9	土木課	大呂地区内水路災害復旧 工事他2件(合併)	土木一式 工事	(株)滝口工務店	¥27,909,000	90.2%	¥25,162,000	¥27,678,200	¥27,678,200		R5.12.27	8	6	1	1	一般 (電子)	最低制限価格 変動適用
10	土木課	和泉通線(その2)道路改良 工事他2件(合併)	土木一式 工事	(有)丸山土木	¥24,097,000	89.5%	¥21,566,000	¥23,722,600	¥23,722,600		R5.12.27	13	1	8	1	一般 (電子)	
11	農林水産 振興課	林道三浜空山線災害復旧 工事	土木一式 工事	谷口建設(株)	¥18,315,000	89.7%	¥16,434,000	¥18,077,400	¥18,077,400		R5.11.28	10	3	3	1	一般 (電子)	最低制限価格 変動適用
12	浸水対策 課	引土地区他逆流防止施設 設置(第23-1)工事他1件 (合併)	土木一式 工事	産和建設(株)	¥15,581,000	99.5%	¥15,500,000	¥17,050,000	¥15,741,000	-7.7%	R6.1.31	11		9	1	一般 (電子)	
13	土木課	京田下近線災害復旧工事	土木一式 工事	日建土木(株)	¥12,918,000	89.4%	¥11,550,000	¥12,705,000	¥12,463,000	-1.9%	R5.12.7	12	1	7	1	一般 (電子)	
14	土木課	瀬ヶ谷川(その1)災害復旧 工事他1件(合冊)	土木一式 工事	(株)テクノ	¥11,505,000	89.3%	¥10,278,000	¥11,305,800	¥12,160,500	7.6%	R5.12.7	9	1	4	1	一般 (電子)	
15	土木課	原谷川災害復旧工事	土木一式 工事	(株)小谷工務店	¥8,398,000	89.0%	¥7,476,000	¥8,223,600	¥8,223,600		R5.12.19	11		2	1	一般 (電子)	
16	土木課	下倉川災害復旧工事他1件 (合冊)	土木一式 工事	佐伯工業(株)	¥6,864,000	89.4%	¥6,135,000	¥6,748,500	¥6,639,600	-1.6%	R5.12.7	10		8	1	一般 (電子)	
17	土木課	小俣滝ヶ宇呂線法面対策工 事	土木一式 工事	(有)本成建設	¥5,787,000	89.5%	¥5,178,000	¥5,695,800	¥5,695,800		R6.3.22	12	1	8	1	一般 (電子)	

No	課名	件名	大業種	落札業者	予定価格(当初 税抜)	落札率	入札書記載金 額(税抜)	落札金額(当 初・税込)	契約額(変更後 含む・税込)	変更率	入札日	申請・指 名業者 数	辞退 者数	最低制限 価格未満 の者	入札 回数	契約内 容	備考
18	土木課	荒倉1号橋(奥川線)他1橋 橋梁長寿命化補修工事	土木一式 工事	足立管工業(株)	¥4,318,000	88.0%	¥3,798,000	¥4,177,800	¥4,469,300	7.0%	R5.11.2	17	11		1	指名 (電子)	
19	土木課	鹿原多門院線道路改良工 事	土木一式 工事	(株)千坂土木	¥3,983,000	89.3%	¥3,556,000	¥3,911,600	¥4,983,000	27.4%	R5.11.1	17	9	6	1	指名 (電子)	
20	土木課	中山線他道路施設修繕工 事	土木一式 工事	(有)池姫建設	¥3,789,000	89.5%	¥3,392,000	¥3,731,200	¥3,825,800	2.5%	R6.2.28	17	14	2	1	指名 (電子)	
21	土木課	愛宕中三号橋(愛宕中町1 号線)他安全施設設置工事	土木一式 工事	(有)石橋塗装工業	¥2,789,000	87.9%	¥2,452,000	¥2,697,200	¥2,697,200		R6.2.28	17	9	2	1	指名 (電子)	
22	土木課	白杉マキ山線災害復旧工事	土木一式 工事	(株)瀬野工業	¥2,427,000	89.5%	¥2,173,000	¥2,390,300	¥2,390,300		R5.12.7	17	10	4	1	指名 (電子)	(2者くじ引 き)
23	土木課	長谷線交通安全施設設置 工事	土木一式 工事	(有)池姫建設	¥1,889,000	89.0%	¥1,682,000	¥1,850,200	¥1,854,600	0.2%	R6.2.28	17	12		1	指名 (電子)	(2者くじ引 き)
24	水道整備 課	小原第2ポンプ所災害復旧 工事	土木一式 工事	足立管工業(株)	¥1,832,000	89.5%	¥1,640,000	¥1,804,000	¥2,108,700	16.9%	R5.12.19	17	13		1	指名 (電子)	
25	土木課	舞鶴自然文化園アジサイ園 整備工事	土木一式 工事	(株)起動工業	¥1,505,000	88.9%	¥1,338,000	¥1,471,800	¥1,879,900	27.7%	R5.11.1	12	5	1	1	指名 (電子)	最低制限価格 変動適用 (2者くじ引き)
26	資産マネ ジメント推 進課	赤れんがパーク駐輪場他整 備工事	建築一式 工事	北都開発(株)	¥20,330,000	90.9%	¥18,486,000	¥20,334,600	¥23,998,700	18.0%	R5.11.28	2	1		1	一般 (電子)	最低制限価格 変動適用
27	資産マネ ジメント推 進課	西舞鶴駅前バス案内所移転 整備工事	建築一式 工事	(株)大滝工務店	¥16,780,000	91.4%	¥15,338,000	¥16,871,800	¥16,871,800		R5.11.2	2			1	一般 (電子)	
28	農林水産 振興課	有害鳥獣一時保管庫(平地 区)建設工事	建築一式 工事	(有)池姫建設	¥3,610,000	91.5%	¥3,304,000	¥3,634,400	¥3,754,300	3.3%	R5.11.28	10	6	1	1	指名 (電子)	
29	都市計画 課	公営住宅(浮島団地101号) 空家修繕工事	建築一式 工事	(株)上野工務店	¥1,570,000	91.1%	¥1,430,000	¥1,573,000	¥1,573,000		R6.3.22	10	7		1	指名 (電子)	
30	資産マネ ジメント推 進課	倉梯小学校教室棟長寿命 化改修(受変電設備)工事	電気工事	(株)京栄電工	¥71,300,000	91.7%	¥65,397,000	¥71,936,700	¥71,936,700		R5.11.29	8	1	6	1	一般 (電子)	
31	土木課	赤れんがパーク周辺駐車場 電気設備整備工事	電気工事	松本電業(株)	¥48,189,000	91.4%	¥44,050,000	¥48,455,000	¥48,455,000		R5.11.28	9	2	6	1	一般 (電子)	
32	資産マネ ジメント推 進課	舞鶴西総合会館高圧受変 電設備改修工事	電気工事	弥栄電設工業(株)	¥33,780,000	93.5%	¥31,584,000	¥34,742,400	¥34,742,400		R5.11.2	5	2	2	1	一般 (電子)	
33	資産マネ ジメント推 進課	舞鶴市庁舎直流電源設備 改修工事	電気工事	松本電業(株)	¥12,830,000	91.2%	¥11,700,000	¥12,870,000	¥12,870,000		R5.11.1	5	1	2	1	一般 (電子)	
34	水道整備 課	市内一円送水流量計設置 工事	電気工事	(有)山陰電気工業社	¥7,240,000	99.9%	¥7,230,000	¥7,953,000	¥7,953,000		R5.11.28	1			1	一般 (電子)	

No	課名	件名	大業種	落札業者	予定価格(当初 税抜)	落札率	入札書記載金 額(税抜)	落札金額(当 初・税込)	契約額(変更後 含む・税込)	変更率	入札日	申請・指 名業者 数	辞退 者数	最低制限 価格未満 の者	入札 回数	契約内 容	備考
35	土木課	共楽公園照明施設更新工 事	電気工事	(有)泉電気工業所	¥6,391,000	89.5%	¥5,721,000	¥6,293,100	¥6,293,100		R5.11.1	2		1	1	一般 (電子)	
36	土木課	養老通線他照明灯修繕工 事	電気工事	(有)泉電気工業所	¥5,519,000	88.9%	¥4,908,000	¥5,398,800	¥5,398,800		R6.3.22	2			1	一般 (電子)	
37	資産マネ ジメント推 進課	旧由良川中学校他受電設 備改修工事	電気工事	阪本建設(有)	¥3,270,000	100.0%	¥3,270,000	¥3,597,000	¥3,597,000		R5.12.26	8	6	1	1	指名 (電子)	
38	資産マネ ジメント推 進課	舞鶴市総合文化会館冷却 水ポンプモータ取替工事	電気工事	阪本建設(有)	¥3,230,000	95.0%	¥3,068,000	¥3,374,800	¥3,374,800		R6.1.31	8	6	1	1	指名 (電子)	
39	土木課	八島公園他照明施設改修 工事	電気工事	阪本建設(有)	¥3,110,000	89.2%	¥2,774,000	¥3,051,400	¥3,194,400	4.7%	R5.11.28	8	6	1	1	指名 (電子)	
40	水道整備 課	小橋浄水場原水濁度計更 新工事	電気工事	(株)マイギ	¥2,549,000	91.4%	¥2,329,000	¥2,561,900	¥2,561,900		R5.12.26	2	1		1	一般 (電子)	
41	資産マネ ジメント推 進課	倉梯小学校管理棟空調設 備他改修工事	管工事	(株)丹和	¥19,850,000	95.0%	¥18,857,000	¥20,742,700	¥20,742,700		R5.12.26	1			1	一般 (電子)	
42	土木課	中川道線他舗装修繕工事	舗装工事	(株)石田組	¥4,847,000	88.9%	¥4,310,000	¥4,741,000	¥5,011,600	5.7%	R6.1.31	9		7	1	一般 (電子)	
43	土木課	溝尻多門院線区画線設置 工事	塗装工事	(株)セキエイ	¥2,103,000	88.1%	¥1,853,000	¥2,038,300	¥2,038,300		R6.1.31	12	2	5	1	指名 (電子)	(2者くじ引 き)
44	土木課	五條通線他(高潮)排水ポン プ設置工事	機械器具 設置工事	ヤマキ建鉄(株)	¥7,390,000	90.0%	¥6,652,000	¥7,317,200	¥7,317,200		R6.3.22	14	8	3	1	指名 (電子)	
45	下水道整 備課	西浄化センター雑用水給水 ユニットポンプ更新工事	機械器具 設置工事	岡安設備工業(有)	¥6,479,000	89.7%	¥5,812,000	¥6,393,200	¥6,393,200		R5.12.27	14	11		1	指名 (電子)	
46	水道整備 課	浜配水管布設替工事	水道施設 工事	(株)興星建設	¥57,350,000	90.5%	¥51,893,000	¥57,082,300	¥57,082,300		R6.2.28	15	1	7	1	一般 (電子)	最低制限価格 変動適用
47	水道整備 課	清美が丘他配水管布設替 工事	水道施設 工事	浦川設備工業(株)	¥27,620,000	99.9%	¥27,600,000	¥30,360,000	¥30,360,000		R6.2.28	10		9	1	一般 (電子)	
48	水道整備 課	引土配水管布設替工事	水道施設 工事	(株)前川管工事工業所	¥14,700,000	89.8%	¥13,194,000	¥14,513,400	¥14,917,100	2.8%	R5.12.26	11	2	4	1	一般 (電子)	最低制限価格 変動適用
49	水道整備 課	大内野町配水管修繕工事	水道施設 工事	(有)谷田工営	¥8,000,000	89.6%	¥7,170,000	¥7,887,000	¥8,389,700	6.4%	R5.11.29	9	1	5	1	一般 (電子)	
50	水道整備 課	給水装置工事申請に伴う倉 谷配水管布設工事	水道施設 工事	(有)谷田工営	¥7,830,000	89.6%	¥7,018,000	¥7,719,800	¥7,719,800		R6.2.28	5	1	1	1	一般 (電子)	
51	水道整備 課	雨水幹線整備工事に伴う寺 内配水管移設工事	水道施設 工事	浦川設備工業(株)	¥6,760,000	89.6%	¥6,059,000	¥6,664,900	¥6,664,900		R6.2.28	6	2	1	1	一般 (電子)	(2者くじ引 き)

No	課名	件名	大業種	落札業者	予定価格(当初 税抜)	落札率	入札書記載金 額(税抜)	落札金額(当 初・税込)	契約額(変更後 含む・税込)	変更率	入札日	申請・指 名業者 数	辞退 者数	最低制限 価格未満 の者	入札 回数	契約内 容	備考
52	水道整備 課	福元橋水管橋架設替工事	水道施設 工事	(有)協和設備	¥4,480,000	90.8%	¥4,070,000	¥4,477,000	¥5,725,500	27.9%	R6.1.31	5	3		1	指名 (電子)	
53	水道整備 課	久田美川水管橋災害復旧 工事	水道施設 工事	(有)協和設備	¥2,430,000	90.5%	¥2,200,000	¥2,420,000	¥2,420,000		R6.1.31	5	3		1	指名 (電子)	

	件数	合計落札金額(当初・税込)
一般(電子)	35	¥998,424,900
指名(電子)	18	¥59,910,400
総計	53	¥1,058,335,300

大業種	件数	合計落札金額(当初・税込)
土木一式工事	25	¥643,330,600
建築一式工事	4	¥42,413,800
電気工事	11	¥200,234,100
管工事	1	¥20,742,700
舗装工事	1	¥4,741,000
塗装工事	1	¥2,038,300
機械器具設置工事	2	¥13,710,400
水道施設工事	8	¥131,124,400
	53	¥1,058,335,300

令和6年度 第1回 舞鶴市入札監視委員会 抽出案件 （抽出担当：志部委員）

No	課名	件名	大業種	落札業者	予定価格 (当初税抜)	落札率	入札書記載金額 (税抜)	落札金額 (当初・税込)	契約額（変更後 含む・税込）	変更率	入札日	申請・ 指名業 者数	辞退 者数	最低制 限価格 未満の 者	入札 回数	契約内容	備考
1	土木課	赤れんがパーク周辺 駐車場整備工事	土木一式 工事	山内道路・シ グマ特定建 設工事共同 企業体	¥136,274,000	91.2%	¥124,333,000	¥136,766,300	¥136,766,300	0.0%	R5.11.28	11		10	1	一般 (電子)	
2	浸水対策 課	引土地区他逆流防止 施設設置（第23- 1）工事他1件（合 併）	土木一式 工事	産和建设(株)	¥15,581,000	99.5%	¥15,500,000	¥17,050,000	¥15,741,000	-7.7%	R6.1.31	11		9	1	一般 (電子)	
3	水道整備 課	市内一円送水流量計 設置工事	電気工事	(有)山陰電気 工業社	¥7,240,000	99.9%	¥7,230,000	¥7,953,000	¥7,953,000	0.0%	R5.11.28	1			1	一般 (電子)	
4	資産マネ ジメント 推進課	旧由良川中学校他受 電設備改修工事	電気工事	阪本建設(有)	¥3,270,000	100.0%	¥3,270,000	¥3,597,000	¥3,597,000	0.0%	R5.12.26	8	6	1	1	指名 (電子)	
5	水道整備 課	清美が丘他配水管布 設替工事	水道施設 工事	浦川設備工 業(株)	¥27,620,000	99.9%	¥27,600,000	¥30,360,000	¥30,360,000	0.0%	R6.2.28	10		9	1	一般 (電子)	



## 入札契約手続きの改善 実施状況

- |                               |    |
|-------------------------------|----|
| (1)最低制限価格制度の変動状況              | P1 |
| (2)総合評価方式における失格基準のある低入札価格調査制度 | P1 |
| (3)予定価格の事後公表の一部試行             | P1 |

(1) 最低制限価格の変動状況

年度	対象件数 (最低制限価格制度)	参加者全員が当初の最低制限価格を 下回り、変動した件数
H31・R1	127件	6件 (4.7%)
R2	131件	6件 (4.6%)
R3	131件	5件 (3.8%)
R4	121件	9件 (7.4%)
R5	130件	15件 (11.5%)

(2) 総合評価方式における失格基準のある低入札価格調査制度

年度	実施 件数	落札者が調査基準 価格以下の件数	調査基準価格を下回った 者／入札者	うち失格基準を 下回った者
H30(7月以降)	3件	0件	4／14 (28.5%)	0
H31・R1	4件	4件	12／25 (48.0%)	4
R2	1件	0件	1／4 (25.0%)	0
R3	2件	0件	3／19 (15.8%)	0
R4	1件	0件	8／17 (47.0%)	0
R5	3件	1件	10／25 (40.0%)	0

(3) 予定価格の事後公表の試行

年度	件数	工事名
H30(7月以降)	1件	公共下水道管布設(多門院第2)工事
H31・R1	1件	清掃事務所整備工事
R2	0件	
R3	0件	
R4	1件	朝日通線他舗装修繕工事
R5	1件	公共下水道管布設(北吸第31)工事

## その他資料

業種別・等級別・登録業者数（H31（R1）～R5） P1～2

市内建設 主な業種 等級別業者数

業種別・等級別・登録業者数(H31(R1)～R5)

	業種名	等級	H31/R1	R2	R3	R4	R5
1	土木一式工事	A	37	36	37	38	37
		B	32	33	34	34	35
		C	20	17	12	15	17
		D	6	2	10	8	5
		E	6	8	8	9	13
	土木一式工事 集計		101	96	101	104	107
2	建築一式工事	A	16	15	14	15	14
		B	19	18	16	15	17
		C	9	8	11	8	8
		D	2	3		2	
		E	4	1	3	3	5
	建築一式工事 集計		50	45	44	43	44
3	大工工事	B					
		D	1	1	1	1	1
		E					
	大工工事 集計		1	1	1	1	1
5	とび・土工・コンクリート・解体	A	13	13	6	6	6
		B	14	13	18	21	20
		C	17	18	21	15	16
		D	6	5	4	6	5
		E	5	3	5	3	1
	とび・土工・コンクリート 集計		55	52	54	51	48
6	石工事	C				1	1
		D			1		
		E		1			1
	石工事計			1	1	1	2
7	屋根工事	C			1	1	
		D	1	1			1
		E					
	屋根工事 集計		1	1	1	1	1
8	電気工事	A	10	10	11	11	11
		B	8	9	10	9	9
		C	6	4	2	4	5
		D	5	3	3	2	2
		E	2	2	2	2	1
	電気工事 集計		31	28	28	28	28
9	管工事	A	9	10	10	11	11
		B	23	23	25	24	23
		C	8	10	9	11	13
		D	6	3	3	2	
		E	4	4	5	6	7
	管工事 集計		50	50	52	54	54
10	タイル・レンガ・ブロック	C	1	1	1	1	1
		D					
	タイル・レンガ・ブロック 集計		1	1	1	1	1
11	鋼構造物工事	B	1	1	1	2	2
		C	3	3	3	2	2
		D	2	2	2	2	1
		E	1	1			3
	鋼構造物工事 集計		7	7	6	6	8
13	ほ装工事	A	14	15	14	14	13
		B	13	12	13	14	16
		C	6	6	7	7	5
		D	2	2	1	1	1
		E	2	2	2	3	3
	ほ装工事 集計		37	37	37	39	38
14	しゅんせつ工事	B	1	1	1	1	1
		C	3	2	2	3	3
		D			1		
		E					1
	しゅんせつ工事 集計		4	3	4	4	5

市内建設 主な業種 等級別業者数

	業種名	等級	H31/R1	R2	R3	R4	R5
17	塗装工事	A					
		B	2	4	5	6	6
		C	5	4	4	3	3
		D	2	3	2	2	2
		E	3		3	2	1
	塗装工事 集計		12	11	14	13	12
18	防水工事	A		1	1	1	1
		B	2	2	3	5	5
		C	4	3	4	1	1
		D	1	3	1	3	3
		E	2		1	1	1
	防水工事 集計		9	9	10	11	11
19	内装仕上工事	C	1	1	1	1	1
		D					
	内装仕上工事 集計		1	1	1	1	1
20	機械器具設置工事	A	3	3	3	3	3
		B	5	5	5	5	6
		C	4	7	7	7	5
		D	5	2	1	1	2
		E	3	3	5	7	6
	機械器具設置工事 集計		20	20	21	23	22
21	熱絶縁工事	C				1	1
		D	1	1	1	2	2
		E			2		
	熱絶縁工事 集計		1	1	3	3	3
22	電気通信工事	A	1	1	1	2	2
		B	3	4	4	3	3
		C	3	2	3	3	3
		D		1			1
		E	1			1	1
	電気通信工事 集計		8	8	8	9	10
23	造園工事	B	1	1	1	1	1
		C	5	5	5	5	6
		D	1	1	1	1	
		E	3	3	4	1	1
	造園工事 集計		10	10	11	8	8
24	さく井工事	C	1	1	1	1	1
	さく井工事 集計		1	1	1	1	1
25	建具工事	C			1	1	1
		D	1	1			
		E					
	建具工事 集計		1	1	1	1	1
26	水道施設工事	A	13(13)	15(15)	15(14)	16(16)	17(17)
	(配水管等布設工事)	B	18(14)	14(10)	18(15)	20(16)	19(16)
		C	10(7)	11(9)	10(8)	6(5)	7(5)
		D	3(2)	4(1)	3(1)	1(1)	
		E	5(0)	2(0)	1(0)	2(0)	3(0)
	水道施設工事 集計		49(35)	46(35)	46(38)	45(38)	46(38)
27	消防施設工事	B	2	2	3	3	5
		C	4	5	4	5	3
		D	1	1	2	1	1
		E	1	1			1
	消防施設工事 集計		8	9	9	9	10
29	解体工事	A	15	17	13	15	14
		B	13	9	13	14	16
		C	15	17	18	14	15
		D	6	5	8	9	7
		E	6	5	5	5	5
			55	53	57	57	57
業者実数			174	174	171	170	169