

# 舞鶴市統計書

平成23年版

舞 鶴 市

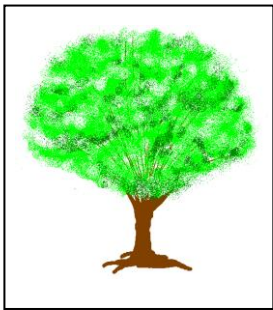

### 市の木「ケヤキ」

ケヤキは、市内各所に成育し、雄壮、強健で大地にしっかり根を張り、力強く空に向かって成長していく。  
(昭和58年11月 1日制定)



### 市の花「ツツジ」

ツツジ(サツキを含む)は、市民の間で盆栽や植え込みなどに広く親しまれており、春には郷土の山や街並みに彩りをそえ、うるおいをもたらしてくれる。  
(昭和58年11月 1日制定)

## はじめに

平成23年版「舞鶴市統計書」を編集いたしました。

本書は、国勢調査をはじめ各種統計調査の結果、また関係機関から提供いただいた基本的な統計データを、総合的に収録し市勢の現況と推移を明らかにしたもので、各種施策の基礎資料や学習資料として広くご利用いただければ幸いです。

本書の編集にあたり貴重なデータ等を提供していただきました関係各機関に対しまして、心から厚くお礼申し上げますとともに、今後もより一層のご協力を賜りますようよろしくお願い申し上げます。

平成24年4月

舞鶴市総務部総務課

## 凡 例

- (1) 本文中、「年（次）」とあるのは、1月～12月の1年間について、「年度」とあるのは、4月～翌年3月までの12ヶ月間について数値を収録しています。  
なお、主要なものは原則的に3か年間、またはそれ以上さかのぼって掲載しています。
- (2) 数値の単位未満については、原則として四捨五入をしていますので、総数と内訳が一致しない場合があります。
- (3) 統計表中の符号の用法は下記のとおりです。  
「0」 …………… 該当数を四捨五入した結果、単位数値未満となるもの。  
「—」 …………… 皆無または該当数値なし。  
「…」 …………… 不詳、不明、算出不能の数値。  
「x」 …………… 該当数値の公表を差し控えたもの。  
「△」 …………… 減少。
- (4) 統計資料についての問い合わせや、さらに詳細な資料が必要な場合は、各資料の出所先または、下記までご照会ください。

舞鶴市総務部総務課統計係

Tel 0773-66-1044 Fax 0773-62-5099

e-mail [soumu@post.city.maizuru.kyoto.jp](mailto:soumu@post.city.maizuru.kyoto.jp)



# 目 次

<b>沿 革 ・ 土 地</b>	
<b>沿</b>	1 市域の推移 …………… 1
<b>土</b>	2 位置及び面積 …………… 1
	3 山岳 …………… 1
	4 地区別面積 …………… 2
	5 地目別土地面積 …………… 2
	6 河川 …………… 2
<b>気 象</b>	
	7 天気概要 …………… 4
	8 季節現象及び観測極値等 …………… 4
	9 大きな災害をもたらした大雨記録 …………… 5
<b>人 口</b>	
<b>人</b>	10 人口及び世帯数の推移 …………… 6
	11 年齢（各歳）男女別人口 …………… 7
	12 人口集中地区（D. I. D.）の状況 …………… 8
	13 住居の種類及び住宅の所有の関係 …………… 8
	14 一般世帯の世帯人員別世帯数 …………… 8
	15 労働力状態及び年齢別15歳以上人口 …………… 9
	16 産業（大分類）及び年齢別15歳以上就業者数 …… 9
	17 産業（大分類）及び従業上の地位別 15歳以上就業者数 …………… 10
	18 産業（大分類）常住地による 15歳以上就業者数 …………… 10
	19 昼間人口 …………… 10
	20 自治会別世帯数及び男女別人口 …………… 11
	21 外国人登録人口 …………… 15
	22 人口動態 …………… 15
	23 都道府県男女別転入転出者数 …………… 16
<b>産 業 ・ 経 済</b>	
<b>農</b>	24 地区別農家数 …………… 17
	25 経営耕地面積規模別農家数 …………… 17
	26 農産物販売金額規模別農家数 …………… 18
	27 年齢別農家人口 …………… 18
	28 経営耕地種類別面積 …………… 19
	29 農業用機械の所有農家数及び所有台数 …………… 19
	30 農産物販売金額1位の部門別農家数 …………… 20
	31 家畜等を販売目的で飼養している

	農家数及び飼養頭羽数 …………… 20
	32 米の収穫状況 …………… 21
	33 農地転用届出・許可実績 …………… 21
<b>林 業</b>	
	34 林野面積 …………… 21
	35 林産物 …………… 21
<b>水 産 業</b>	
	36 漁協別動力船数 …………… 22
	37 経営組織別漁業経営体数 …………… 22
	38 階層別漁業経営体数 …………… 22
	39 販売金額別漁業経営体数 …………… 23
	40 専業・兼業別個人経営体数 …………… 23
	41 男女別漁業就業者数 …………… 24
	42 魚種別漁獲量 …………… 24
<b>事 業 所</b>	
	43 産業及び経営組織別事業所数及び従業者 …… 25
	44 産業別及び従業上の地位別従業者数（民営） …… 25
	45 産業及び常用雇用者規模別事業所数（民営） …… 26
	46 産業及び常用雇用者規模別従業者数（民営） …… 26
	47 地区別及び経営組織別 事業所数及び従業者数（民営） …………… 27
<b>工 業</b>	
	48 産業別工業の状況 …………… 28
	49 従業者規模別工業の状況 …………… 28
	50 小地域別工業の状況 …………… 29
<b>商 業</b>	
	51 業種別商業の状況 …………… 30
	52 従業者規模別商業の状況 …………… 30
	53 酒類の販売数量 …………… 30
	54 たばこの消費状況 …………… 31
	55 小地域別商業の状況 …………… 31
	56 公設地方卸売市場取扱状況 …………… 31
<b>貿 易</b>	
	57 品目別輸出入額 …………… 32
	58 国別輸出入額 …………… 32
<b>金 融</b>	
	59 金融機関の状況 …………… 33
	60 金融機関別預（貯）金残高 …………… 33
	61 金融機関別貸出残高 …………… 33
	62 日本政策金融公庫貸付状況 …………… 33
	63 手形交換の状況 …………… 34
	64 産業別信用保証状況 …………… 34

## 運輸・通信

### 交通

65	道路の状況	35
66	バス運輸状況	35
67	自動車台数	36
68	JR駅別乗客数	36
69	北近畿タンゴ鉄道駅別乗客数	36
70	旅券申請件数	36
71	観光入込客数	37
72	インターチェンジ通過台数	37

### 海運

73	入港船舶数	38
74	国籍別入港船舶数	38
75	総トン階区分別入港船舶数	38
76	品目別輸移出入貨物数	39
77	外材輸入状況	39
78	舞鶴・小樽間フェリー利用状況	39

### 通信

79	郵便機関数	40
80	郵便取扱数	40
81	電話等加入数	40
82	公衆電話数	40

## ガス・水道

### ガス

83	都市ガス供給状況	41
----	----------	----

### 水道

84	上水道利用状況	41
85	上水道用途別給水件数	41
86	上水道用途別有収水量	41
87	簡易水道利用状況	41

## 司法・警察・消防

### 司法

88	刑事事件受理状況	42
89	民事事件受理状況	42
90	家事審判事件受理件数	42
91	家事調停事件受理件数	42
92	少年事件受理件数	43
93	少年事件処分別件数	43

### 警察

94	警察職員数	43
95	運転免許保有者数	43
96	交通事故発生件数	44
97	原因別交通事故発生状況	44

98	月別交通事故死傷者数	44
99	年齢別交通事故死傷者数	45
100	刑法犯の状況	45
101	特別法令違反の状況	46
102	道路交通法違反等取締件数	46

### 消防

103	消防職員数	46
104	消防団員数	47
105	消防用機械の状況	47
106	消防水利の状況	47
107	火災の被害状況	47
108	火災の原因別発生件数	47
109	火災損害額	48
110	覚知別火災発生件数	48
111	救急出場件数	48
112	救急搬送人員	48
113	救助出場状況	48

## 教育・文化

### 教育

114	学校の状況	49
115	幼稚園の状況	49
116	小学校の状況	49
117	中学校の状況	50
118	高等学校の状況	50
119	高等学校課程別生徒数	50
120	舞鶴工業高等専門学校	51
121	京都職業能力開発短期大学校	51
122	中学校卒業者の進路	51
123	高等学校卒業者の進路	51
124	児童・生徒の体位	52
125	児童・生徒の疾病状況	52
126	ファミリーサポートセンターの活動状況	53
127	子ども総合相談センター相談状況	53
128	放課後児童クラブの状況	53

### 文化

129	図書館蔵書冊数及び登録者数	54
130	図書貸出状況	54
131	総合文化会館利用状況	54
132	市政記念館の利用状況	55
133	市民会館利用状況	55
134	西コミュニティセンター等利用状況	55
135	西駅交流センターの利用状況	56
136	公民館等利用状況	56
137	男女共同参画センター利用状況	56

138	商工観光センター利用状況	57
139	文化財の状況	57
140	田辺城資料館入館者数	57
141	郷土資料館入館者数	58
142	市体育館利用状況	58
143	運動公園利用者数	58
144	プール利用者数	59
145	グリーンスポーツセンター利用状況	59
146	陶芸館利用者数	59
147	五老スカイタワー入館者数	59
148	赤れんが博物館入館者数	59
149	引揚記念館入館者数	60
150	宗教法人数	60
151	テレビ受信契約数	60
152	公園の設置状況	60

## 民生・労働・衛生・公害・廃棄物

### 社会福祉

153	社会福祉施設の状況	61
154	保育所の状況	61
155	社会福祉関係法による 保護・措置・給付状況	62
156	身体障害者手帳所持者数	62
157	生活保護法による保護状況	62
158	文庫山学園等の利用状況	63
159	後期高齢者医療費状況	63
160	介護保険の介護認定者数	63
161	介護保険のサービス利用状況	63
162	共同募金の実績	64
163	日赤社資収納実績	64

### 広聴・相談

164	不良行為少年補導件数	64
165	児童相談受付件数	64
166	市民相談の状況	65

### 年金

167	国民年金加入状況	65
168	国民年金支給状況	66

### 国民健康保険

169	国民健康保険収支状況	66
170	国民健康保険療養諸費の状況	66
171	国民健康保険給付状況	67

### 労働

172	一般職業紹介状況	67
173	中高年齢者職業紹介状況	67
174	雇用保険適用給付状況	67

175	船員職業紹介状況	68
176	法規別労働組合数及び組合員数	68
177	規模別労働組合数及び組合員数	68

### 衛生

178	医療施設の状況	68
179	医療関係従事者数	68
180	環境衛生営業施設数	69
181	市民病院の従事者数	69
182	市民病院の診療患者数	69
183	加佐診療所の診療患者数	69
184	主要死因別死亡者数	70
185	年齢別死亡者数	70
186	乳児死亡者数	70
187	悪性新生物部位別死亡者数	71
188	年齢別人工妊娠中絶数	71
189	予防接種実施状況	71
190	乳幼児健康診断実施状況	71
191	健康診査実施状況	72
192	市内の献血状況	72
193	感染症患者発生状況	72
194	狂犬病の予防状況	72
195	斎場使用状況	73

### 公害・廃棄物

196	公害苦情受理及び処理件数	73
197	ごみ及びし尿の処理状況	73
198	可燃ごみの排出量及び処理方法別処理量	73
199	不燃ごみ及び粗大ごみの排出量	74
200	不燃ごみ及び粗大ごみの処理方法別処理量	74
201	し尿の収集及び処理量	74

## 土木・建設

### 土木

202	都市計画区域面積	75
203	用途地域面積	75
204	都市計画事業の状況	75
205	市単独事業の状況	75
206	災害復旧工事の状況	75
207	一般公共事業の状況	76
208	府単独事業の状況	76

### 建設

209	構造別着工建築物床面積	76
210	家屋課税台帳による家屋数	76
211	公営住宅建設状況	76
212	団地別公営住宅戸数	77
213	公共下水道布設状況	77

214	地価公示法による公示価格	78
-----	--------------	----

## 行政

### 行

215	市職員数	79
216	市議会の状況	80
217	党派別市議会議員数	80
218	会派別市議会議員数	80
219	種類別付議件数	80
220	議決件数	81
221	請願及び陳情の処理状況	81
222	常任委員会開催状況	81

### 選

### 挙

223	選挙人名簿登録者数及び投票所数	81
224	投票区別選挙人名簿登録者数	82
225	各種選挙投票状況	83
226	各種選挙候補者別得票数	83

## 財政

### 財

### 政

227	一般会計予算額	86
228	特別会計予算額	86
229	公営企業会計予算額	87
230	財源別歳入予算額（一般会計）	87
231	経費別歳出予算額（一般会計）	87
232	決算額の推移	88
233	一般会計決算額	88
234	特別会計決算額	89
235	公営企業会計決算額	89
236	資産の状況	89
237	市債借入現在高	90

### 租

### 税

238	市税	90
239	国税及び府税	91
240	個人市民税の納税義務者数	91
241	固定資産税の納税義務者数	91
242	償却資産	91

## 付録

付1	市民生活	1
付2	指標でみる舞鶴	3
付3	舞鶴市地区別人口及び世帯数	4
付4	舞鶴市小地域別産業の状況	5
付5	京都市町村別産業の状況	6
付6	都道府県の状況	7

付7	京都市町村別人口及び世帯数	8
付8	1世帯当たり1か月間の収入と支出	9
付9	市内の官公署・施設	10
付10	舞鶴市行政組織表	13
付11	舞鶴市の歴史	16
付12	小地域位置図	21

# 統計表



## 1 市域の推移

(平成23年4月1日現在)

(単位=km<sup>2</sup>)

市町村	年月日	合併状況	面積
舞鶴町	明治22年 4月 1日	町村制実施により西地区の市街地をもって町制施行	…
余部町	明治35年 6月 1日	余内村の余部上・余部下・長浜・和田の区域をもって町制施行	9.0
新舞鶴町	明治39年 7月 1日	倉梯村と志楽村の一部をもって町制施行	5.1
中舞鶴町	大正 8年11月 1日	余部町を改称	9.0
舞鶴町	昭和11年 8月 1日	隣接の四所・高野・池内・余内・中筋の5か村合併	91.4
舞鶴市	昭和13年 8月 1日	市制施行	91.4
東舞鶴市	昭和13年 8月 1日	新舞鶴町・中舞鶴町・倉梯村・与保呂村・志楽村の5か町村を合併し、その区域をもって市制施行	61.0
東舞鶴市	昭和17年 8月 1日	朝来・東大浦・西大浦の3か村合併	143.1
舞鶴市	昭和18年 5月27日	舞鶴市と東舞鶴市合併	234.6
舞鶴市	昭和32年 5月27日	加佐町編入	340.3

## 2 位置及び面積

(平成23年4月1日現在)

東経	北緯	面積 (km <sup>2</sup> )	ひろがり		海岸線(km) (1)
			東西(km)	南北(km)	
東経135度10分～29分	北緯35度23分～成生岬36分 小島43分	342.35	29.7	成生岬24.9 小島37.0	119.9

(注) (1)概数である。

資料 市都市計画課

## 3 山岳

(単位=m)

名称	地名	海拔	名称	地名	海拔
赤岩山	字西方寺	669	横山	字白杉	483
弥仙山	字岸谷	664	五老岳	字上安	301
三国山	字多門院	616			

資料 2万5千分の1舞鶴市全図

#### 4 地区別面積

(平成23年4月1日現在)

(単位=km<sup>2</sup>)

地区別	面積	地区別	面積
総 数	342.35	西 地 区 計	91.84
東 地 区 計	135.51	旧 舞 鶴	1.49
東 大 浦	32.85	余 内	10.17
西 大 浦	34.35	四 所	18.98
朝 来	15.85	高 野	13.79
志 楽	15.58	中 筋	13.96
与 保 呂	13.49	池 内	33.45
倉 梯	10.02	加 佐 地 区 計	105.96
祖 母 谷	9.35	岡 田 上	28.04
新 舞 鶴	4.03	岡 田 中	32.95
中 地 区 計	9.04	岡 田 下	18.03
中 舞 鶴	9.04	八 雲	19.73
		神 崎	7.21

資料 市都市計画課

#### 5 地目別土地面積

(各年1月1日現在)

(単位=千m<sup>2</sup>)

年次	総数	田	畑	宅地	池沼	山林	牧場	原野	雑種地
21	100,743	14,427	7,392	12,515	7	62,298	20	1,568	2,516
22	100,528	14,386	7,388	12,535	7	62,111	20	1,567	2,514
23	100,474	14,313	7,382	12,549	7	62,099	20	1,568	2,536

(注) 概要調書に記載された課税地の数値である。

資料 市税務課

#### 6 河川

(平成23年4月1日現在)

(単位=m)

区分	河川名	総延長	水源	流末
国管理	由 良 川	146,000 (16,650)	南丹市美山町三国岳 (舞鶴市と福知山市大江町界)	字西神崎で海
府管理 (一級河川)	和 江 谷 川	1,150	字和江	字和江で由良川に合流
	土 佐 川	1,200	字水間	字中山で由良川に合流
	丸 田 川	1,500	字丸田	字丸田で由良川に合流
	八 戸 地 川	3,300	字八戸地	字八田で由良川に合流
	真 壁 川	1,850	字久田美	字久田美で由良川に合流
	久 田 美 川	4,690	字久田美	字志高で由良川に合流
	池 田 川	1,490	字久田美	字久田美で久田美川に合流
	岡 田 川	14,599	字上漆原	字岡田由里で由良川に合流
	富 室 川	3,200	字富室	字岡田由里で岡田川に合流
	平 川	3,200	字西方寺	字西方寺で岡田川に合流
	下 見 谷 川	3,100	字下見谷	字河原で岡田川に合流
	長 谷 川	2,000	字長谷	字下漆原で岡田川に合流
	宇 谷 川	3,500	字桑飼上	字桑飼上で由良川に合流
	檜 川	7,250	宮津市宇小田	字地頭で由良川に合流
滝 川	3,700	字滝ヶ宇呂	字地頭で檜川に合流	



## 6 河川 (つづき)

(単位=m)

区分	河川名	総延長	水源	流末
(二級河川)	野原川	4,015	字大山	字野原で海
	瀬崎川	920	字瀬崎	字瀬崎で海
	大丹生川	2,800	字大丹生	字大丹生で海
	河辺川	5,400	字栃尾	字平で海
	朝来川	4,200	字登尾	字大波下で海
	吉野川	2,000	字白屋	字吉野で朝来川に合流
	志楽川	6,352	字松尾	字市場で海
	堀川	2,000	字泉源寺	字市場で志楽川に合流
	鹿原川	1,600	字鹿原	字鹿原で志楽川に合流
	祖母谷川	6,760	字多門院	字溝尻で海
	与保呂川	6,918	字与保呂	字浜で海
	椿川	2,050	字行永	字行永で与保呂川に合流
	菅坂川	1,530	字木ノ下	字木ノ下で与保呂川に合流
	伊佐津川	16,910	綾部市於与岐町	字下安久で海
	米田川	1,700	字上安	字上安久で伊佐津川に合流
	天清川	2,050	字上安	字上安久で伊佐津川に合流
	池内川	9,325	字岸谷	字七日市で伊佐津川に合流
	青谷川	1,400	字今田	字今田で池内川に合流
	池の内下川	900	字池ノ内下	字池ノ内下で池内川に合流
	寺田川	2,700	字寺田	字寺田で池内川に合流
	高野川	5,536	字城屋	字竹屋で海
女布川	3,500	字女布	字公文名で高野川に合流	
福井川	1,500	字上福井	字喜多で海	
市管理	寺川	3,300	字森	字浜で海
	静溪川	3,200	字七日市	字魚屋で海
	見谷川	3,000	字上根	字上根で寺田川に合流
	白滝川	2,800	字白滝	字白滝で池内川に合流
	池ノ内川	2,600	字岸谷	字岸谷で池内川に合流
	高野川	2,500	字城屋	字城屋で府管轄河川となる
	八戸地川	2,400	字長谷	字八戸地で府管轄河川となる
	榎川	2,400	字余部上	字余部下で海
	青井川	2,300	字青井	字青井で海
	小俣川	2,200	字地頭	字地頭で滝川に合流
	カセ谷川	2,200	字寺田	字寺田で寺田川に合流
	青谷川	2,200	字今田	字今田で府管轄河川となる
	北谷川	2,100	字池ノ内下	字池ノ内下で池ノ内下川に合流
	松島川	2,100	字堂奥	字溝尻で志楽川に合流
	黒田川	2,100	字多祢寺	字平で海
	三浜川	2,100	字三浜	字三浜で海
	中川	2,000	字行永	字森で寺川に合流
	与保呂川	2,000	字与保呂	字与保呂で府管轄河川となる
	新川	2,000	字安岡	田中町で志楽川に合流

(注) 府管轄河川は全部(河川番号順)、市管轄河川については延長2,000m以上(総延長順)を掲載した。

資料 国土交通省近畿地方整備局福知山河川国道事務所、府中丹東土木事務所、市土木課

## 7 天気概要

年次	気温(°C)			相対湿度 平均(3) (%)	降水量(4) (mm)	日照時間(5) (時間)	天気日数(日)				
	平均(1)	最高(2)	最低(2)				快晴 (6)	曇天 (7)	降水 (8)	雪 (9)	強風 (10)
18	14.8	19.4	11.2	75	2,002.5	1,437.3	10	191	187	65	14
19	15.3	20.3	11.1	73	1,654.5	1,592.8	10	167	172	28	15
20	14.8	19.9	11.0	76	1,823.0	1,577.0	13	175	182	48	19
21	14.8	19.7	10.8	79	1,932.5	1,456.3	14	169	157	31	27
22	15.3	20.4	11.4	77	1,817.5	1,623.3	12	159	179	39	23
1月	4.0	8.4	0.6	81	120.0	93.3	-	11	18	15	1
2月	5.9	10.4	2.2	78	141.5	79.6	-	16	15	11	5
3月	7.6	11.7	3.4	79	189.0	82.0	1	19	24	6	4
4月	11.3	16.6	6.6	73	195.0	124.4	1	13	18	-	2
5月	16.8	22.5	12.1	72	104.0	171.1	2	12	12	-	1
6月	22.1	27.6	18.0	79	114.0	159.8	1	16	12	-	-
7月	26.6	31.8	23.2	79	168.5	168.6	2	16	12	-	-
8月	29.4	35.5	25.0	72	40.5	253.8	1	6	7	-	-
9月	24.9	30.1	21.0	74	281.0	164.6	1	9	14	-	3
10月	17.9	22.3	14.6	80	184.5	109.2	1	18	15	-	4
11月	10.7	16.2	6.6	78	98.0	116.6	2	11	12	-	1
12月	6.5	11.3	3.0	78	181.5	100.3	-	12	20	9	2

(注) (1)日平均値(毎正時24回の平均)の月平均値。(2)日最高(低)気温(任意の時刻の高(低)極)の月平均値。

(3)日平均値(毎正時24回の平均)の月平均値。(4)日降水量の月合計値。

(5)日量の合計値。(6)日平均曇量(3, 9, 15, 21時の観測値の平均)が1.5未満の日数。

(7)日平均曇量(3, 9, 15, 21時の観測値の平均)が8.5以上の日数。(8)日降水量が0.5mm以上の日数。

(9)雪またはみぞれが降った日数。その統計期間は寒候期(前年の秋から当年の春に至る基幹)による。

(10)日最大風速が10m/s以上の日数。

資料 舞鶴海洋気象台

## 8 季節現象及び観測極値等

季節現象		18年	19年	20年	21年	22年	
初霜日(月日)		12月 8日	12月 2日	11月24日	11月19日	12月17日	
終霜日(月日)		4月 1日	4月 6日	4月 5日	3月31日	3月27日	
初雪日(月日)		12月 4日	12月17日	12月30日	11月18日	12月16日	
終雪日(月日)		3月31日	4月 4日	3月 8日	3月26日	3月30日	
最深積雪量	雪量(cm)	60	10	32	23	20	
	(月日)	12月19日	12月29日	2月17日	1月15日	1月1日	
最大風速	風速(m/s)	13.0	13.8	14.1	18.5	13.9	
	(月日)	10月 6日	5月10日	12月22日	10月 8日	9月25日	
	風向	北	北西	北	北	北	
気温	高極値	温度(°C) (月日)	37.1 8月 4日	38.1 8月14日	38.6 7月23日	35.3 8月12日	38.3 9月 1日
	低極値	温度(°C) (月日)	-3.3 12月22日	-2.4 2月 5日	-2.1 2月17日	-2.7 1月25日	-1.9 1月15日
有感地震(回)		3	6	2	2	2	

(注) 霜・雪の初終日及び最深積雪量の統計期間は寒候期(前年の秋から当年の春に至る期間)による。

資料 舞鶴海洋気象台

## 9 大きな災害をもたらした大雨記録

(単位=mm)

記録日	降水量	豪雨の原因及び記事
明治 33年 9月27日	124.1	台風
37年 9月16日	160.0	台風 舞鶴付近通過、猛烈な暴風を伴う
40年 8月23日～25日	554.8	台風 宮津・舞鶴を中心に稀にみる豪雨、両丹地方各所で被害多大
41年 8月7日	108.0	台風
43年 9月6日～7日	159.4	台風
大正 元年 9月22日	110.6	台風
2年 10月16日	100.1	熱帯性低気圧
5年 9月22日～23日	154.3	熱帯性低気圧
7年 8月20日	241.8	寒冷前線に誘発された大雷雨
10月15日	116.5	低気圧
8年 7月27日	112.6	雷雨
9年 8月4日	118.4	台風
10年 9月24日～25日	173.0	台風
11年 7月4日	158.1	梅雨前線
12年 9月14日～15日	209.2	台風 由良川流域大水害
14年 9月17日	100.3	台風
昭和 5年 7月31日	124.0	台風
7年 7月1日	111.2	梅雨前線
20年 10月8日～9日	255.6	台風 奥丹地方特に被害多大
24年 7月29日	121.5	台風 (6号) 保津川上流集中豪雨
25年 9月3日	117.8	台風 (28号)
27年 6月23日	114.0	台風 (2号)
7月12日	104.0	台風 梅雨前線
28年 9月25日	445.5	台風 (13号) 舞鶴南東方に集中豪雨、京都府北部及び福井県西部被害多大
29年 7月29日～31日	151.6	雷雨
9月18日	164.6	台風 (14号)
32年 7月16日	112.6	梅雨前線
34年 9月26日	247.2	台風 (15号) 伊勢湾台風 本市においても気象台開設以来の強風で瞬間最大51.1mを記録する
12月17日	140.5	寒冷前線
36年 6月28日	114.4	梅雨前線
37年 6月9日	142.8	梅雨前線
40年 9月14日	180.0	秋雨前線
9月17日	157.0	台風 (24号)
41年 9月18日	150.0	大雨
42年 10月27日～28日	111.2	台風 (34号)
45年 6月15日	111.5	梅雨前線
46年 8月30日～31日	157.0	台風 (23号)
47年 7月11日	156.0	7月豪雨
9月16日～17日	213.5	台風 (20号)
48年 9月6日	103.0	秋雨前線
49年 9月9日	102.5	秋雨前線
51年 6月10日～11日	103.0	梅雨前線
9月13日	140.0	台風 (17号)
52年 9月28日～30日	128.0	低気圧の東進 京都府下中部と由良川上・中流域を中心に大雨
11月16日～17日	121.0	低気圧の東進 由良川流域特に福知山・綾部地方を中心に大雨
54年 6月27日～30日	122.0	梅雨前線の活発化による大雨
9月30日～10月1日	142.5	台風 (16号) 府南部通過による大雨
57年 8月1日～2日	154.0	台風 (10号) の通過による強風、大雨と、北風の吹き寄せによる高潮
58年 5月16日	112.5	大雨
9月28日	132.5	台風 (10号)
63年 8月16日	100.5	台風 (13号)
平成 2年 9月19日	124.0	台風 (19号)
5年 6月29日	117.0	梅雨前線と低気圧の通過
9月14日	108.0	寒冷前線の通過
7年 5月12日	121.5	南岸低気圧及び暖気の移流
7月3日	116.0	梅雨前線の活動の活発化
8月28日	122.5	低気圧の接近に伴う秋雨前線の北上及び暖湿気の流入
10年 9月17日	110.0	雷雨
9月22日	139.0	台風 (7号)
11年 6月29日	115.0	低気圧の山陰沿岸沿通過
13年 6月19日	116.5	梅雨前線
16年 9月29日	100.5	台風 (21号)
10月20日	277.0	台風 (23号) 日降水量としては2位 (統計期間1947年から)
18年 9月6日	103.0	停滞前線と低気圧の通過

(注) 日降水量100mm以上及び特に大きな被害をもたらした大雨。

資料 舞鶴海洋気象台

### 10 人口及び世帯数の推移

調査年月日	世帯数	人口			性比 (女 =100)	1世帯 当たり 人口	人口密度 (1km <sup>2</sup> 当たり)	摘要
		総数	男	女				
大正14年10月1日	13,702	62,484	32,979	29,505	111.8	4.56	265	国勢調査
昭和5年10月1日	13,843	63,665	32,385	31,280	103.5	4.60	270	〃
10年10月1日	14,682	68,567	34,747	33,820	102.7	4.67	291	〃
15年10月1日	18,341	86,057	44,687	41,370	108.0	4.69	365	〃
18年5月27日	19,016	86,051	...	...	...	4.53	365	推計人口
20年11月1日	...	80,407	39,291	41,116	95.6	...	343	人口調査
22年10月1日	19,825	92,139	48,254	43,885	110.0	4.65	365	国勢調査
25年10月1日	19,844	91,914	46,646	45,268	103.0	4.63	394	〃
30年10月1日	20,615	92,839	46,090	46,749	98.6	4.50	396	〃
35年10月1日	23,890	99,615	48,397	51,218	94.5	4.17	293	〃
40年10月1日	24,999	96,641	46,752	49,889	93.7	3.87	284	〃
41年10月1日	25,402	96,120	46,337	49,783	93.1	3.78	282	推計人口
42年10月1日	25,872	96,574	46,632	49,942	93.4	3.73	284	〃
43年10月1日	26,140	96,261	46,311	49,950	92.7	3.68	283	〃
44年10月1日	26,353	96,136	46,399	49,737	93.3	3.65	282	〃
45年10月1日	26,335	95,895	46,445	49,450	93.9	3.64	282	国勢調査
46年10月1日	26,213	95,901	46,550	49,351	94.3	3.66	284	推計人口
47年10月1日	26,243	96,753	47,018	49,735	94.5	3.69	284	〃
48年10月1日	26,174	97,155	47,358	49,797	95.1	3.71	285	〃
49年10月1日	26,295	97,744	47,744	50,000	95.5	3.72	287	〃
50年10月1日	27,907	97,780	47,953	49,827	96.2	3.50	287	国勢調査
51年10月1日	27,829	97,764	47,911	49,853	96.1	3.51	287	推計人口
52年10月1日	27,839	98,009	47,997	50,012	96.0	3.52	287	〃
53年10月1日	28,000	98,302	48,293	50,009	96.6	3.51	288	〃
54年10月1日	28,277	98,163	48,221	49,942	96.6	3.47	288	〃
55年10月1日	29,509	97,578	47,809	49,769	96.1	3.31	286	国勢調査
56年10月1日	29,465	97,487	47,836	49,651	96.3	3.31	286	推計人口
57年10月1日	29,659	97,697	48,004	49,693	96.6	3.29	287	〃
58年10月1日	29,833	97,993	48,126	49,867	96.5	3.28	287	〃
59年10月1日	29,812	97,864	47,972	49,892	96.2	3.28	287	〃
60年10月1日	30,663	98,775	48,662	50,113	97.1	3.22	290	国勢調査
61年10月1日	30,718	98,453	48,580	49,873	97.4	3.21	289	推計人口
62年10月1日	30,812	98,355	48,488	49,867	97.2	3.19	288	〃
63年10月1日	30,734	98,056	48,449	49,607	97.7	3.19	287	〃
平成元年10月1日	30,705	97,771	48,461	49,310	98.3	3.18	286	〃
2年10月1日	31,054	96,333	47,539	48,794	97.4	3.10	282	国勢調査
3年10月1日	31,205	95,706	47,208	48,498	97.3	3.07	280	推計人口
4年10月1日	31,164	95,052	46,791	48,261	97.0	3.05	278	〃
5年10月1日	31,655	94,878	46,759	48,119	97.2	3.00	278	〃
6年10月1日	31,912	94,743	46,734	48,009	97.3	2.97	277	〃
7年10月1日	32,873	94,784	46,762	48,022	97.4	2.88	277	国勢調査
8年10月1日	32,962	94,455	46,712	47,743	97.8	2.87	276	推計人口
9年10月1日	33,243	94,243	46,472	47,771	97.3	2.83	276	〃
10年10月1日	33,678	94,374	46,475	47,899	97.0	2.80	276	〃
11年10月1日	33,884	94,248	46,550	47,698	97.6	2.78	276	〃
12年10月1日	34,433	94,050	46,706	47,344	98.6	2.73	275	国勢調査
13年10月1日	34,732	94,168	46,709	47,459	98.4	2.71	275	推計人口
14年10月1日	34,920	93,911	46,648	47,263	98.7	2.69	275	〃
15年10月1日	35,091	93,729	46,671	47,058	99.2	2.67	274	〃
16年10月1日	35,115	93,127	46,473	46,654	99.6	2.65	272	〃
17年10月1日	34,898	91,733	45,503	46,230	98.4	2.63	268	国勢調査
18年10月1日	34,918	91,119	45,307	45,812	98.9	2.60	267	推計人口
19年10月1日	34,938	90,447	44,982	45,465	98.9	2.59	264	〃
20年10月1日	34,932	90,001	44,809	45,192	99.2	2.58	263	〃
21年10月1日	35,047	89,301	44,445	44,856	99.1	2.55	261	〃
22年10月1日	35,504	88,669	44,347	44,322	100.1	2.50	259	国勢調査
23年10月1日	35,329	87,778	43,857	43,921	99.9	2.48	256	推計人口

(注) 昭和30年以前は、加佐町編入前の市域の推移である。

資料 市総務課

## 11 年齢（各歳）男女別人口

(平成22年10月1日現在)

(単位=人)

年齢	総数	男	女	年齢	総数	男	女	年齢	総数	男	女
0～4歳	3,959	1,992	1,967	35～39歳	6,473	3,431	3,042	70～74歳	5,189	2,375	2,814
0	770	379	391	35	1,263	684	579	70	1,040	478	562
1	810	407	403	36	1,351	719	632	71	942	434	508
2	791	383	408	37	1,336	714	622	72	1,025	449	576
3	806	412	394	38	1,344	715	629	73	1,106	527	579
4	782	411	371	39	1,179	599	580	74	1,076	487	589
5～9歳	4,171	2,181	1,990	40～44歳	5,313	2,835	2,478	75～79歳	4,673	2,059	2,614
5	760	411	349	40	1,153	603	550	75	984	476	508
6	827	426	401	41	1,091	609	482	76	970	428	542
7	828	424	404	42	1,101	600	501	77	968	394	574
8	859	443	416	43	1,130	566	564	78	953	419	534
9	897	477	420	44	838	457	381	79	798	342	456
10～14歳	4,375	2,197	2,178	45～49歳	5,048	2,666	2,382	80～84歳	3,830	1,481	2,349
10	904	471	433	45	1,039	535	504	80	846	335	511
11	875	448	427	46	1,034	558	476	81	754	318	436
12	900	439	461	47	1,026	544	482	82	792	292	500
13	848	415	433	48	967	491	476	83	745	278	467
14	848	424	424	49	982	538	444	84	693	258	435
15～19歳	4,515	2,624	1,891	50～54歳	4,985	2,591	2,394	85～89歳	2,197	665	1,532
15	966	506	460	50	1,086	582	504	85	596	201	395
16	1,011	565	446	51	998	498	500	86	481	163	318
17	943	528	415	52	914	489	425	87	410	124	286
18	834	491	343	53	988	507	481	88	386	101	285
19	761	534	227	54	999	515	484	89	324	76	248
20～24歳	3,604	2,127	1,477	55～59歳	5,537	2,790	2,747	90～94歳	1,043	254	789
20	712	442	270	55	997	527	470	90	306	80	226
21	645	361	284	56	1,014	550	464	91	228	61	167
22	655	395	260	57	1,062	512	550	92	205	44	161
23	815	490	325	58	1,142	562	580	93	155	40	115
24	777	439	338	59	1,322	639	683	94	149	29	120
25～29歳	4,477	2,556	1,921	60～64歳	7,501	3,614	3,887	95～99歳	292	43	249
25	837	488	349	60	1,422	667	755	95	92	14	78
26	955	548	407	61	1,798	864	934	96	86	11	75
27	894	512	382	62	1,789	882	907	97	45	8	37
28	875	477	398	63	1,515	736	779	98	39	5	34
29	916	531	385	64	977	465	512	99	30	5	25
30～34歳	5,492	3,015	2,477	65～69歳	5,921	2,809	3,112	100歳以上	36	5	31
30	1,016	577	439	65	969	448	521	年齢不詳	38	37	1
31	1,016	545	471	66	1,326	645	681	総数	88,669	44,347	44,322
32	1,108	589	519	67	1,169	551	618	平均年齢	46	44	49
33	1,169	645	524	68	1,210	577	633				
34	1,183	659	524	69	1,247	588	659				

## 12 人口集中地区 (D. I. D) の状況

(各年10月1日現在)

年次	面積 (km <sup>2</sup> )	人口 (人)	人口密度 (人/km <sup>2</sup> )	総数に占める割合 (%)	
				面積	人口
2	17.0	68,809	4,048	5.0	71.4
7	17.2	66,986	3,906	5.0	70.7
12	17.35	66,578	3,837	5.1	70.8
17	17.24	63,901	3,707	5.0	69.7
22	17.41	62,461	3,589.7	5.1	70.4

(注) 「D. I. D」とは、統計上の地域単位で「人口集中地区」といい、設定の基準は、国勢調査調査区のうち人口密度の高い調査区(4,000人/km<sup>2</sup>以上)が市区町村内で互いに隣接して、人口5,000人以上の地域を構成する場合、この地域を「人口集中地区」とした。

資料 国勢調査

## 13 住居の種類及び住宅の所有の関係

(平成22年10月1日現在)

(単位=世帯、人)

住居の種類及び住宅の所有の関係	一般世帯数	一般世帯人員	一世帯当たり人員
総数	35,395	85,059	2.40
住宅に住む一般世帯	34,527	84,004	2.43
主世帯	34,123	83,090	2.44
持ち家	23,522	62,542	2.66
公営・都市再生機構・公社の借家	2,147	4,638	2.16
民営の借家	6,662	12,389	1.86
給与住宅	1,792	3,521	1.96
間借り	404	914	2.26
住宅以外に住む一般世帯	868	1,055	1.22

(注) 住居の種類・住宅の所有の関係「不詳」を含む。

資料 国勢調査

## 14 一般世帯の世帯人員別世帯数

(平成22年10月1日現在)

(単位=世帯、人)

地域	世帯数総数	世帯人員が							世帯人員	1世帯当たり人員
		1人	2人	3人	4人	5人	6人	7人以上		
総数	35,395	10,867	10,732	6,351	4,850	1,679	616	300	85,059	2.40
東地区	17,244	5,257	5,263	3,090	2,361	827	311	135	41,474	2.41
東大浦	312	51	93	71	57	19	11	10	912	2.92
西大浦	407	57	124	91	57	32	23	23	1,267	3.11
朝来	1,142	289	340	199	193	78	32	11	3,000	2.63
志楽	2,099	543	634	396	342	123	46	15	5,365	2.56
与保呂	1,129	235	377	253	181	53	22	8	2,927	2.59
倉梯	6,227	2,139	1,826	1,062	791	288	95	26	14,341	2.30
祖母谷	1,663	409	563	323	240	80	26	22	4,181	2.51
新舞鶴	4,265	1,534	1,306	695	500	154	56	20	9,481	2.22
中地区	3,348	1,472	893	475	341	101	45	21	6,977	2.08
余部上	927	362	294	140	91	25	11	4	1,955	2.11
余部下	2,421	1,110	599	335	250	76	34	17	5,022	2.07
西地区	13,290	3,816	4,068	2,494	1,941	662	201	108	32,505	2.45
旧舞鶴	4,210	1,647	1,258	676	434	139	38	18	8,984	2.13
余内	3,307	944	1,031	640	473	154	48	17	8,001	2.42
四所	978	203	328	185	165	66	14	17	2,610	2.67
高野	1,063	145	345	229	227	75	27	15	3,079	2.90
中筋	3,160	776	922	655	547	186	50	24	8,176	2.59
池内	572	101	184	109	95	42	24	17	1,655	2.89
加佐地区	1,513	322	508	292	207	89	59	36	4,103	2.71
岡田上	317	80	121	46	41	17	7	5	787	2.48
岡田中	257	72	92	48	31	3	6	5	614	2.39
岡田下	305	58	103	53	43	24	16	8	867	2.84
八雲	424	74	121	98	67	35	18	11	1,239	2.92
神崎	210	38	71	47	25	10	12	7	596	2.84

資料 国勢調査

## 15 労働力状態及び年齢別15歳以上人口

(各年10月1日現在)

(単位=人)

年次	総数	労働力人口			非労働力人口	不詳
		総数	就業者	完全失業者		
2	78,745	48,652	47,006	1,646	30,015	78
7	79,388	49,744	47,906	1,838	29,466	178
12	79,693	48,235	46,350	1,885	30,977	481
17	78,108	45,941	43,558	2,383	31,077	1,090
22	76,126	44,284	42,110	2,174	28,520	3,322
15～64歳	52,945	39,069	37,142	1,927	12,231	1,645
65歳以上	23,181	5,215	4,968	247	16,289	1,677

資料 国勢調査

## 16 産業（大分類）及び年齢別15歳以上就業者数

(各年10月1日現在)

(単位=人)

年次、産業（大分類）	総数	15～19歳	20～29歳	30～39歳	40～49歳	50～59歳	60～64歳	65歳以上
2	47,006	1,388	7,828	8,423	12,452	9,393	3,186	4,336
7	47,906	1,141	8,756	7,915	11,910	9,746	3,326	5,112
12	46,350	755	8,923	8,286	9,349	11,274	3,028	4,735
17	43,558	722	7,303	8,989	8,286	10,266	3,329	4,663
22	42,110	743	6,215	9,251	8,440	8,107	4,386	4,968
第1次産業	1,605	4	44	98	83	142	200	1,034
農業、林業	1,380	1	25	65	48	94	168	979
うち農業	1,354	1	22	59	44	87	164	977
漁業	225	3	19	33	35	48	32	55
第2次産業	9,023	82	1,087	2,175	1,935	1,903	1,116	725
鉱業、採石業、砂利採取業	12	-	-	-	6	2	3	1
建設業	3,752	27	368	894	821	835	470	337
製造業	5,259	55	719	1,281	1,108	1,066	643	387
第3次産業	27,906	593	4,430	6,211	5,862	5,593	2,776	2,441
電気・ガス・熱供給・水道業	453	4	46	131	146	85	31	10
情報通信業	119	1	26	32	32	17	6	5
運輸業、郵便業	1,708	8	136	364	388	430	256	126
卸売業、小売業	6,055	119	733	1,199	1,162	1,332	742	768
金融業、保険業	743	-	82	191	222	157	60	31
不動産業、物品賃貸業	410	4	47	81	45	60	73	100
学術研究、専門・技術サービス業	616	1	55	133	140	131	80	76
宿泊業、飲食サービス業	2,247	121	259	439	420	411	332	265
生活関連サービス業、娯楽業	1,272	22	152	238	208	221	179	252
教育、学習支援業	1,793	1	252	408	391	500	126	115
医療、福祉	4,652	37	780	1,116	1,137	1,008	370	204
複合サービス事業	286	2	27	73	73	85	19	7
サービス業	2,286	14	152	413	378	481	404	444
公務	5,266	259	1,683	1,393	1,120	675	98	38
分類不能の産業	3,576	64	654	767	560	469	294	768

資料 国勢調査

### 17 産業（大分類）及び従業上の地位別15歳以上就業者数

(平成22年10月1日現在)

(単位=人)

産業（大分類）	総数(1)	雇用者			役員	雇人の ある業主	雇人の ない業主	家族 従業者	家庭 内職者
		正規の職 員・従業員	労働者派遣 事業所の派 遣社員	パート・ア ルバイト・ その他					
総数	42,110	21,845	773	9,231	1,953	1,039	3,246	1,705	64
第1次産業	1,605	147	3	101	17	47	802	486	-
農業、林業	1,380	67	3	81	13	32	737	445	-
うち農業	1,354	52	3	76	12	29	735	445	-
漁業	225	80	-	20	4	15	65	41	-
第2次産業	9,023	5,418	361	1,347	672	289	608	269	55
鉱業、採石業、砂利採取業	12	8	-	1	-	1	1	1	-
建設業	3,752	2,076	27	355	456	218	455	164	-
製造業	5,259	3,334	334	991	216	70	152	104	55
第3次産業	27,906	15,913	344	7,373	1,231	663	1,535	827	9
電気・ガス・熱供給・水道業	453	375	11	58	5	-	-	-	-
情報通信業	119	70	8	22	7	2	9	1	-
運輸業、郵便業	1,708	1,186	49	351	75	7	32	7	-
卸売業、小売業	6,055	2,309	51	2,199	547	198	421	330	-
金融業、保険業	743	563	17	84	43	9	23	4	-
不動産業、物品賃貸業	410	161	3	90	77	11	54	12	-
学術研究、専門・技術サービス業	616	319	15	72	37	42	99	31	-
宿泊業、飲食サービス業	2,247	377	19	1,190	101	146	223	191	-
生活関連サービス業、娯楽業	1,272	289	15	409	69	108	248	127	7
教育、学習支援業	1,793	1,208	22	394	20	25	112	12	-
医療、福祉	4,652	2,767	72	1,558	56	83	51	64	-
複合サービス事業	286	205	2	66	7	4	1	1	-
サービス業	2,286	1,045	52	662	187	28	262	47	2
公務	5,266	5,039	8	218	-	-	-	-	-
分類不能の産業	3,576	367	65	410	33	40	301	123	-

(注) (1) 従業上の地位「不詳」を含む。

資料 国勢調査

### 18 産業（大分類）常住地による15歳以上就業者数

※国において平成22年国勢調査結果集計中。

### 19 昼間人口

※国において平成22年国勢調査結果集計中。



## 20 自治会別世帯数及び男女別人口

(平成23年10月1日現在)

(単位=世帯、人)

自治会名	世帯数	人口総数	男	女	自治会名	世帯数	人口総数	男	女
<b>総数</b>	<b>40,109</b>	<b>88,645</b>	<b>44,043</b>	<b>44,602</b>	小倉西	71	160	76	84
<b>東大浦</b>	<b>356</b>	<b>947</b>	<b>434</b>	<b>513</b>	田中中	275	703	343	360
河辺中	25	54	25	29	やすらぎ苑	20	20	3	17
西屋	26	53	26	27	安岡園	44	45	17	28
室牛	11	23	8	15	こひつじの苑舞鶴	43	43	27	16
河辺由里	24	52	28	24	小倉新町	89	227	123	104
観音寺	5	14	5	9	安岡新町	122	349	169	180
河辺原	30	74	37	37	舞鶴学園	4	43	19	24
栃尾	36	81	37	44	田中団地	14	19	9	10
大山	23	70	34	36	田園町	105	337	187	150
田井	70	195	89	106	<b>倉梯</b>	<b>6,529</b>	<b>14,455</b>	<b>7,010</b>	<b>7,445</b>
成生	23	56	25	31	南浜元町	138	283	137	146
野原	83	275	120	155	片山	15	30	12	18
<b>西大浦</b>	<b>511</b>	<b>1,309</b>	<b>623</b>	<b>686</b>	青葉	99	177	81	96
中田	16	45	24	21	扶桑	74	133	62	71
赤野	38	118	54	64	北浜中町	192	355	169	186
多祢寺	10	30	11	19	東昭和	145	306	151	155
平	108	268	118	150	西昭和	65	133	61	72
佐波賀上	26	65	30	35	森口	102	230	106	124
佐波賀下	25	78	38	40	敷野	122	280	142	138
千歳	48	129	68	61	川西	81	162	73	89
大丹生	48	125	60	65	白鳥団地	309	667	303	364
瀬崎	34	86	45	41	丸山口	81	190	84	106
三浜	78	177	85	92	丸山中町	167	371	178	193
小橋	75	180	87	93	丸山	141	346	174	172
中田下	5	8	3	5	愛宕	111	274	119	155
<b>朝来</b>	<b>1,689</b>	<b>3,427</b>	<b>1,914</b>	<b>1,513</b>	森日の出	126	283	129	154
大波板ガラス社宅	3	11	6	5	日の出団地	65	120	47	73
大波下	217	517	262	255	森宮	121	277	153	124
大波上	70	169	90	79	大森	111	180	93	87
朝来中	100	250	118	132	森大和	76	140	71	69
朝来新町	166	435	215	220	緑が丘	124	248	123	125
松ヶ森	31	66	32	34	丸山西町	122	276	131	145
吉野	41	112	57	55	井尻東	123	247	118	129
白屋	23	62	26	36	井尻西	190	393	211	182
登尾	37	108	52	56	森三本木	168	404	201	203
杉山	21	54	26	28	大田野	45	116	54	62
笹部	11	33	11	22	エルドラード三本木	13	31	18	13
高専	463	463	427	36	片山新町	11	22	11	11
東舞鶴病院	13	13	6	7	片山南	24	49	21	28
鶴友寮	22	22	22	0	元川東	3	6	4	2
朝来西宮	163	338	169	169	祭掛	109	233	127	106
朝来西町府営	135	274	143	131	大迫新町	230	471	236	235
ヴィラージュ滝ヶ浦	32	68	30	38	三安団地	22	46	15	31
朝来八田	116	382	188	194	大迫団地	64	122	58	64
エルドラード朝来	25	50	34	16	大宮	250	534	262	272
<b>志楽</b>	<b>2,403</b>	<b>5,701</b>	<b>2,840</b>	<b>2,861</b>	金屋	180	440	219	221
泉源寺	264	659	322	337	東幸野	74	153	76	77
田中新	20	35	20	15	芥子谷口	32	71	33	38
田中東	310	774	377	397	幸野	250	628	311	317
安岡	318	734	379	355	古川	178	430	210	220
小倉	168	357	169	188	正巳	155	337	158	179
鹿原西	94	197	88	109	桜木	142	310	145	165
鹿原	147	327	171	156	元川新町	108	236	116	120
吉坂	75	170	89	81	元川中町	101	198	98	100
松尾	16	31	14	17	元川本町	59	119	61	58
田中西	204	471	238	233	明富下	98	221	109	112
					上明富	88	161	86	75
					竹道	105	230	103	127
					御幸	229	590	298	292

20 自治会別世帯数及び男女別人口（つづき）

自治会名	世帯数	人口総数	男	女	自治会名	世帯数	人口総数	男	女
舞鶴医療センター	37	39	5	34	元浜西	32	69	32	37
サンケイ団地	80	174	94	80	元浜	54	114	53	61
芥子谷団地	189	351	151	200	浜	52	115	49	66
八反田南	331	872	422	450	東浜	65	138	63	75
八反田北	172	459	235	224	双葉寮	1	51	28	23
行永桜通り	82	301	145	156	療育センター	1	1	1	0
<b>与保呂</b>	<b>1,248</b>	<b>3,007</b>	<b>1,441</b>	<b>1,566</b>	共済病院	13	26	9	17
常府宮	147	270	117	153	クレインズタワー	61	133	66	67
常口	249	600	297	303	ポレスター東舞鶴	65	181	86	95
常	101	264	125	139	西浮島	97	203	99	104
木ノ下	76	180	85	95	宮浮島	91	175	84	91
与保呂	143	358	163	195	南浮島	43	82	36	46
京月	148	331	153	178	中浮島	185	409	206	203
京月東	163	391	190	201	北浮島	63	133	64	69
亀岩	191	511	260	251	東浮島	98	220	103	117
常桜町	30	102	51	51	市場西	107	220	91	129
<b>祖母谷</b>	<b>1,835</b>	<b>4,278</b>	<b>2,093</b>	<b>2,185</b>	市場東	100	205	103	102
矢之助東	220	471	203	268	十月会	10	16	7	9
矢之助西	189	428	216	212	公明会	7	8	2	6
溝尻中町	241	537	271	266	市場上	76	159	76	83
溝尻中町南	164	385	187	198	竜宮	221	473	243	230
溝尻	357	943	469	474	松ヶ崎	272	655	388	267
堂奥	99	259	133	126	愛宕中町	154	393	181	212
多門院	75	196	90	106	高屋	177	449	209	240
溝尻田口	93	198	92	106	上垣	33	75	42	33
溝尻新町	397	861	432	429	愛宕新	244	548	255	293
<b>新舞鶴</b>	<b>4,544</b>	<b>9,720</b>	<b>4,753</b>	<b>4,967</b>	月ヶ浦	7	17	8	9
北吸上	142	304	149	155	府宮住宅市場団地	33	72	28	44
出雲	90	175	92	83	市場青葉台	24	50	31	19
北吸中	53	115	57	58	泉源寺新町	41	110	66	44
北吸東	56	100	46	54	博愛苑	29	31	7	24
北吸官舎	96	247	120	127	<b>中舞鶴</b>	<b>4,705</b>	<b>8,164</b>	<b>4,755</b>	<b>3,409</b>
東門東	79	177	87	90	上若宮	89	176	91	85
東門西	50	101	39	62	道芝	116	242	120	122
三宅	275	553	264	289	上九丁目	76	158	77	81
ユニバーサル三宅寮	41	41	41	0	東若宮	42	84	36	48
関西電力寮東	22	22	22	0	西若宮	122	243	108	135
白糸西	89	179	92	87	中若宮	65	131	58	73
白糸中	54	120	64	56	榎川上	54	103	50	53
白糸東	87	183	87	96	榎川下	79	133	75	58
白糸大門	37	64	26	38	本町3丁目	26	41	21	20
大門ビルセンター	13	15	7	8	本町4丁目	16	40	16	24
大門西	29	54	25	29	本町5丁目	23	46	21	25
中浜一	40	72	31	41	奥母	56	112	58	54
中浜二	43	83	40	43	花木	132	281	130	151
中浜三	48	107	52	55	東元町	56	99	49	50
中浜四	66	125	63	62	西元町1丁目	23	55	32	23
中浜五	56	111	46	65	西元町2丁目	20	41	21	20
西敷島	52	106	50	56	西門一丁目	414	791	495	296
中敷島	36	50	24	26	西門二丁目	55	113	50	63
敷島	43	79	39	40	旭東	71	132	58	74
東敷島	67	130	57	73	旭西	89	214	102	112
三条上	45	97	44	53	旭南	49	98	48	50
三条下	29	61	32	29	若葉	49	100	47	53
西浜北	73	152	76	76	橘	73	129	66	63
西浜南	58	109	57	52	双葉	91	178	80	98
三笠	98	218	98	120	栄	67	138	63	75
桃山	121	239	110	129	荒田	146	311	163	148
					白浜台	412	1,013	481	532
					長浜	164	321	161	160

## 20 自治会別世帯数及び男女別人口（つづき）

自治会名	世帯数	人口総数	男	女	自治会名	世帯数	人口総数	男	女
加津良	185	392	196	196	伊佐津北	70	143	74	69
和田	188	486	242	244	深田	55	74	40	34
保安学校	212	212	179	33	関西電力寮西	16	17	16	1
海上自衛隊	1,166	1,166	1,092	74	建青	3	3	1	2
舞鶴航空基地隊舎	195	195	159	36	伊佐津団地	60	135	60	75
余部合同宿舎	33	82	47	35	伊佐津団地西	18	39	12	27
中舞鶴宿舎	51	108	63	45					
<b>旧舞鶴</b>	<b>4,321</b>	<b>8,938</b>	<b>4,298</b>	<b>4,640</b>	<b>余内</b>	<b>3,681</b>	<b>8,306</b>	<b>4,047</b>	<b>4,259</b>
西吉原一	104	209	95	114	倉谷	329	821	388	433
西吉原二	37	67	29	38	倉谷東	41	82	45	37
西吉原三	35	64	29	35	城東	135	236	120	116
東吉原一	103	212	111	101	福来西	279	694	343	351
東吉原二	48	118	50	68	福来団地	138	285	135	150
東吉原三	52	100	49	51	中の脇	71	178	92	86
東吉原四	47	120	65	55	寿荘	40	40	9	31
魚屋	113	237	108	129	天台	268	744	381	363
魚屋住吉	76	142	66	76	清道	44	93	47	46
魚屋大森	103	187	82	105	上安	250	604	298	306
大森海岸	34	65	33	32	南上安	142	253	110	143
大内	56	98	47	51	倉谷西	239	558	271	287
大内南	32	68	30	38	職能短大	40	40	37	3
南田辺	129	274	143	131	上安久	146	293	144	149
東田辺	182	392	194	198	福来東	143	342	165	177
二の丸	58	105	51	54	下安久	114	247	118	129
北田辺	73	136	63	73	匂崎	149	362	171	191
三の丸	57	125	57	68	清美が丘	300	565	267	298
築地	76	159	81	78	福来問屋町	10	14	11	3
相生	68	143	71	72	昭和台	112	267	134	133
本	52	117	49	68	上安合同宿舎	73	188	92	96
職人	7	17	8	9	天台団地	153	360	187	173
丹波	48	118	57	61	上安東町	70	147	69	78
平野屋	52	104	44	60	高迫団地	81	180	77	103
竹屋	109	241	109	132	安寿苑	33	33	5	28
大内野	147	357	172	185	福来中	240	576	284	292
向ノ丁	11	21	7	14	清道新町	41	104	47	57
クレインズコート	82	162	79	83					
寺内	106	226	106	120	<b>四所</b>	<b>1,090</b>	<b>2,657</b>	<b>1,313</b>	<b>1,344</b>
松陰	63	134	61	73	上福井	267	647	328	319
島崎	183	356	201	155	下福井	230	555	277	278
港	48	111	49	62	星和	45	114	59	55
宮津口	39	87	41	46	建部	40	72	34	38
西	69	152	66	86	喜多	251	701	347	354
新	76	156	79	77	大君	18	33	15	18
堀上	68	141	68	73	吉田	53	111	50	61
紺屋	66	129	66	63	青井	63	152	70	82
引土新	47	109	55	54	白杉	56	122	59	63
朝代	42	101	54	47	大野辺	67	150	74	76
京口	122	246	114	132					
舞引土	83	150	65	85	<b>高野</b>	<b>1,209</b>	<b>3,151</b>	<b>1,536</b>	<b>1,615</b>
真名井	134	262	125	137	寿	178	393	192	201
円満寺	55	108	58	50	高野由里	172	385	186	199
八幡	77	142	67	75	女布	63	135	62	73
愛宕前	32	89	44	45	野村寺	146	353	168	185
宮前	57	105	44	61	城屋	159	388	190	198
駅前	52	113	51	62	高野台	70	175	83	92
京橋	269	535	256	279	女布新町	306	912	443	469
折原	212	467	224	243	女布中新町	44	153	78	75
ポレスター西	67	162	80	82	女布北町	71	257	134	123
駅東	62	120	62	58					
新生	79	168	80	88	<b>池内</b>	<b>697</b>	<b>1,720</b>	<b>811</b>	<b>909</b>
					今田	322	819	393	426

## 20 自治会別世帯数及び男女別人口（つづき）

自治会名	世帯数	人口総数	男	女	自治会名	世帯数	人口総数	男	女
堀	78	210	96	114	ライフ・ステージ	5	5	0	5
池ノ内下	72	173	80	93					
布敷	62	158	70	88	<b>岡田中</b>	<b>305</b>	<b>633</b>	<b>298</b>	<b>335</b>
別所	56	141	70	71	長谷	11	13	6	7
上根	32	78	34	44	上漆原	41	70	32	38
寺田	19	43	23	20	下漆原	30	59	30	29
白滝	18	38	18	20	下見谷	20	43	17	26
岸谷	27	48	21	27	河原	18	39	19	20
グレイスヴィル	11	12	6	6	西方寺	73	156	73	83
<b>中筋</b>	<b>3,391</b>	<b>8,514</b>	<b>4,152</b>	<b>4,362</b>	富室	32	70	33	37
真倉	107	248	120	128	岡田由里	80	183	88	95
十倉	59	146	70	76	<b>岡田下</b>	<b>394</b>	<b>910</b>	<b>419</b>	<b>491</b>
京田	309	760	361	399	久田美	159	369	159	210
城南	38	88	43	45	真壁	31	63	26	37
万願寺	210	491	231	260	志高	167	412	205	207
七日市	664	1,845	900	945	大川	37	66	29	37
公文名	497	1,263	610	653	<b>八雲</b>	<b>550</b>	<b>1,386</b>	<b>645</b>	<b>741</b>
中引土	210	469	232	237	和江	67	161	79	82
伊佐津	599	1,561	742	819	丸田東	40	113	50	63
東引土	271	606	295	311	丸田西	47	132	61	71
京田団地	79	202	86	116	八田	51	103	44	59
伊佐津川荘園	122	296	146	150	八戸地	53	130	64	66
菖蒲台	61	145	76	69	三日市	59	136	61	75
エクセレント伊佐津	42	92	50	42	上東	65	143	72	71
京田新町	58	207	116	91	下東	65	158	75	83
ロイヤルコート伊佐津	13	43	23	20	中山	13	30	11	19
西舞鶴合同宿舎	52	52	51	1	水間	54	137	56	81
<b>岡田上</b>	<b>381</b>	<b>817</b>	<b>374</b>	<b>443</b>	水間下	35	84	44	40
上村	36	69	33	36	みずなぎ学園丸田	1	59	28	31
宇谷	43	109	47	62	<b>神崎</b>	<b>270</b>	<b>605</b>	<b>287</b>	<b>318</b>
小原	40	77	37	40	蒲江	60	135	63	72
桑飼下	55	121	55	66	油江	26	71	35	36
地頭	75	176	85	91	東神崎	63	137	67	70
小俣	25	57	25	32	東神崎	121	262	122	140
大俣	93	183	80	103					
滝ヶ宇呂	9	20	12	8					

資料 住民基本台帳による

## 21 外国人登録人口

(各年3月31日現在)

(単位=人)

年次	総数	朝鮮・韓国	フィリピン	中国	ブラジル	パキスタン	ロシア	米国	その他
21	1,211	661	261	125	26	36	16	13	73
22	1,154	629	251	125	31	27	13	14	64
23	1,105	604	232	118	32	28	19	11	61

(注) 外国人登録法による登録人口である。

資料 市市民課

## 22 人口動態

その1 自然動態

(単位=人)

年次	出生			死亡			自然増減
	総数	男	女	総数	男	女	
19	832	421	411	1,003	537	466	△ 171
20	820	383	437	1,044	529	515	△ 224
21	844	411	433	957	484	473	△ 113
22	808	411	397	1,012	545	467	△ 204
23	770	366	404	1,073	521	552	△ 303

資料 市総務課

その2 社会動態

(単位=人)

年次	転入			転出			社会増減
	総数	男	女	総数	男	女	
19	4,078	2,683	1,395	4,507	2,785	1,722	△ 429
20	4,287	2,856	1,431	4,482	2,904	1,578	△ 195
21	3,632	2,366	1,266	4,163	2,602	1,561	△ 531
22	3,438	2,190	1,248	4,024	2,502	1,522	△ 586
23	3,241	2,082	1,159	3,912	2,460	1,452	△ 671

資料 市総務課

その3 婚姻・離婚・死産

(単位=件)

年次	婚姻	離婚	死産
18	537	196	30
19	486	188	28
20	499	157	22
21	424	182	14
22	489	183	26

資料 府中丹東保健所、市市民課

### 23 都道府県男女別転入転出者数

(平成23年)

(単位=人)

都道府県	転入				転出				転入超過数		
	総数	構成比	男	女	総数	構成比	男	女	総数	男	女
総数	3,091	100.0	2,008	1,083	3,807	100.0	2,407	1,400	△ 716	△ 399	△ 317
北海道	68	2.2	50	18	68	1.8	56	12	-	△ 6	6
青森県	78	2.5	64	14	169	4.4	135	34	△ 91	△ 71	△ 20
岩手県	9	0.3	7	2	5	0.1	5	-	4	2	2
宮城県	18	0.6	13	5	38	1.0	30	8	△ 20	△ 17	△ 3
秋田県	1	0.0	1	-	9	0.2	5	4	△ 8	△ 4	△ 4
山形県	2	0.1	1	1	5	0.1	4	1	△ 3	△ 3	-
福島県	13	0.4	7	6	12	0.3	9	3	1	△ 2	3
茨城県	9	0.3	4	5	14	0.4	9	5	△ 5	△ 5	-
栃木県	11	0.4	4	7	9	0.2	5	4	2	△ 1	3
群馬県	10	0.3	6	4	3	0.1	1	2	7	5	2
埼玉県	37	1.2	24	13	32	0.8	22	10	5	2	3
千葉県	106	3.4	67	39	109	2.9	83	26	△ 3	△ 16	13
東京都	98	3.2	68	30	92	2.4	58	34	6	10	△ 4
神奈川県	272	8.8	179	93	358	9.4	249	109	△ 86	△ 70	△ 16
新潟県	33	1.1	22	11	49	1.3	34	15	△ 16	△ 12	△ 4
富山県	22	0.7	13	9	34	0.9	25	9	△ 12	△ 12	-
石川県	41	1.3	26	15	36	0.9	24	12	5	2	3
福井県	120	3.9	73	47	147	3.9	87	60	△ 27	△ 14	△ 13
山梨県	3	0.1	1	2	6	0.2	4	2	△ 3	△ 3	-
長野県	4	0.1	4	-	13	0.3	9	4	△ 9	△ 5	△ 4
岐阜県	24	0.8	17	7	13	0.3	7	6	11	10	1
静岡県	16	0.5	10	6	32	0.8	22	10	△ 16	△ 12	△ 4
愛知県	61	2.0	39	22	86	2.3	53	33	△ 25	△ 14	△ 11
三重県	33	1.1	24	9	38	1.0	25	13	△ 5	△ 1	△ 4
滋賀県	72	2.3	53	19	115	3.0	69	46	△ 43	△ 16	△ 27
京都府	664	21.5	396	268	852	22.4	451	401	△ 188	△ 55	△ 133
大阪府	274	8.9	167	107	405	10.6	224	181	△ 131	△ 57	△ 74
兵庫県	256	8.3	161	95	262	6.9	158	104	△ 6	3	△ 9
奈良県	33	1.1	18	15	28	0.7	15	13	5	3	2
和歌山県	29	0.9	22	7	25	0.7	22	3	4	-	4
鳥取県	37	1.2	20	17	34	0.9	21	13	3	△ 1	4
島根県	12	0.4	7	5	26	0.7	15	11	△ 14	△ 8	△ 6
岡山県	27	0.9	12	15	38	1.0	22	16	△ 11	△ 10	△ 1
広島県	150	4.9	118	32	161	4.2	118	43	△ 11	-	△ 11
山口県	20	0.6	16	4	48	1.3	34	14	△ 28	△ 18	△ 10
徳島県	26	0.8	22	4	22	0.6	15	7	4	7	△ 3
香川県	13	0.4	11	2	15	0.4	13	2	△ 2	△ 2	-
愛媛県	1	0.0	1	-	20	0.5	13	7	△ 19	△ 12	△ 7
高知県	9	0.3	8	1	16	0.4	13	3	△ 7	△ 5	△ 2
福岡県	63	2.0	43	20	49	1.3	32	17	14	11	3
佐賀県	13	0.4	10	3	15	0.4	9	6	△ 2	1	△ 3
長崎県	87	2.8	56	31	116	3.0	80	36	△ 29	△ 24	△ 5
熊本県	28	0.9	19	9	15	0.4	9	6	13	10	3
大分県	13	0.4	6	7	11	0.3	8	3	2	△ 2	4
宮崎県	21	0.7	12	9	22	0.6	12	10	△ 1	-	△ 1
鹿児島県	64	2.1	48	16	46	1.2	38	8	18	10	8
沖縄県	58	1.9	45	13	43	1.1	35	8	15	10	5
国外	31	1.0	12	19	40	1.1	17	23	△ 9	△ 5	△ 4
不明	1	0.0	1	-	6	0.2	3	3	△ 5	△ 2	△ 3

資料 住民基本台帳による

## 24 地区別農家数

(各年2月1日現在)

(単位=戸)

年次	総農家数	自給的農家 (1)	計	販売農家(2)		
				専業農家	兼業農家	
					農業が主	兼業が主
12	2,831	1,313	1,518	289	84	1,145
17	2,540	1,407	1,133	248	106	779
22	2,349	1,423	926	246	71	609
東大浦	150	77	73	15	2	56
西大浦	258	139	119	33	8	78
朝来	101	79	22	2	1	19
志楽	140	85	55	14	3	38
与保呂	107	68	39	13	-	26
倉梯	44	39	5	2	1	2
祖母谷	94	43	51	11	3	37
新舞鶴	6	5	1	1	-	-
中舞鶴	5	5	-	-	-	-
余内	69	57	12	3	-	9
四所	140	123	17	6	-	11
高野	158	119	39	7	2	30
中筋	163	126	37	11	1	25
池内	196	118	78	20	6	52
岡田上	146	75	71	26	9	36
岡田中	138	59	79	30	15	34
岡田下	134	69	65	23	7	35
八雲	229	99	130	24	8	98
神崎	71	38	33	5	5	23

(注) (1) 経営耕地面積が30a未満かつ農産物の販売金額が50万円未満の農家。

(2) 経営耕地面積が30a以上又は農産物の販売金額が50万円以上の農家。

資料 農林業センサス

## 25 経営耕地面積規模別農家数

(各年2月1日現在)

(単位=戸)

年次	計	30a未満	30~50	50~100	100~150	150a以上
12	1,518	23	791	581	86	37
17	1,133	10	596	422	67	38
22	926	6	420	389	78	33
東大浦	73	-	31	31	8	3
西大浦	119	2	48	61	6	2
朝来	22	-	14	7	1	-
志楽	55	-	29	24	2	-
与保呂	39	-	23	13	2	1
倉梯	5	x	x	x	x	x
祖母谷	51	-	25	25	1	-
新舞鶴	1	x	x	x	x	x
中舞鶴	-	-	-	-	-	-
余内	12	-	10	2	-	-
四所	17	-	10	7	-	-
高野	39	-	23	16	-	-
中筋	37	1	29	5	2	-
池内	78	-	49	24	4	1
岡田上	71	1	28	32	4	6
岡田中	79	1	25	37	10	6
岡田下	65	1	21	26	12	5
八雲	130	-	44	58	19	9
神崎	33	-	7	20	6	-

(注) 販売農家のみ。

資料 農林業センサス

## 26 農産物販売金額規模別農家数

(各年2月1日現在)

(単位=戸)

年次	計	販売なし	50万円未満	50～100	100～200	200～300	300～500	500万円以上
12	1,518	321	903	172	64	30	11	17
17	1,133	317	561	134	66	25	16	14
22	926	230	494	101	51	20	12	18
東大浦	73	23	43	5	2	-	-	-
西大浦	119	23	59	15	9	7	1	5
朝来	22	8	13	1	-	-	-	-
志楽	55	13	33	7	2	-	-	-
与保呂	39	21	10	2	4	-	2	-
倉梯	5	x	x	x	x	x	x	x
祖母谷	51	10	31	5	3	-	2	-
新舞鶴	1	x	x	x	x	x	x	x
中舞鶴	-	-	-	-	-	-	-	-
余内	12	5	7	-	-	-	-	-
四所	17	9	5	1	1	-	1	-
高野	39	9	25	3	2	-	-	-
中筋	37	6	21	8	1	-	1	-
池内	78	31	41	3	2	-	-	1
岡田上	71	14	34	7	10	5	-	1
岡田中	79	9	46	10	2	3	1	8
岡田下	65	11	28	11	7	4	3	1
八雲	130	27	78	17	4	1	1	2
神崎	33	10	15	6	2	-	-	-

(注) 販売農家のみ。

資料 農林業センサス

## 27 年齢別農家人口

(各年2月1日現在)

(単位=人)

年次	計	14歳以下	15～59歳	60～64歳	65歳以上
12	11,203	1,393	5,465	796	3,549
17	4,419	491	1,988	325	1,615
22	3,432	368	1,365	324	1,375
男	1,660	186	691	150	633
女	1,772	182	674	174	742

(注) 平成17年、22年は販売農家のみ。

資料 農林業センサス



## 28 経営耕地種類別面積

(各年2月1日現在)

(単位=a)

年次	経営耕地総面積	田	畑	樹園地
12	114,606	93,116	17,170	4,320
17	69,141	57,684	9,236	2,221
22	61,612	50,646	8,487	2,479
東大浦	4,869	4,435	403	31
西大浦	6,956	4,843	1,356	757
朝来	1,051	803	248	-
志楽	2,913	2,579	306	28
与保呂	2,193	1,823	352	18
倉梯	x	x	x	x
祖母谷	2,797	2,367	407	23
新舞鶴	x	x	x	x
中舞鶴	-	-	-	-
余内	469	382	78	9
四所	809	610	176	23
高野	1,911	1,626	181	104
中筋	1,569	1,334	202	33
池内	4,397	3,985	355	57
岡田上	5,074	4,264	730	80
岡田中	8,512	8,020	426	66
岡田下	5,290	4,068	626	596
八雲	10,039	7,477	2,080	482
神崎	2,439	1,840	530	69

(注) 平成17年、22年は販売農家のみ。

資料 農林業センサス

## 29 農業用機械の所有農家数及び所有台数

(平成22年2月1日現在)

(単位=農家数:戸、台数:台)

地区名	動力田植機		トラクター		コンバイン	
	農家数	台数	農家数	台数	農家数	台数
総数	759	782	779	826	681	691
東大浦	58	59	64	69	59	60
西大浦	85	87	78	82	59	60
朝来	20	20	18	18	18	18
志楽	51	53	49	49	50	50
与保呂	26	27	33	35	32	32
倉梯	x	x	x	x	x	x
祖母谷	45	47	47	47	43	44
新舞鶴	x	x	x	x	x	x
中舞鶴	-	-	-	-	-	-
余内	12	12	11	12	11	11
四所	13	13	11	11	13	13
高野	37	40	36	40	37	37
中筋	30	32	28	30	21	21
池内	71	72	70	72	61	61
岡田上	58	59	67	70	48	52
岡田中	68	69	68	79	67	68
岡田下	50	53	58	63	46	47
八雲	100	102	107	114	85	85
神崎	30	31	30	31	27	27

(注) 販売農家のみ。

資料 農林業センサス

### 30 農産物販売金額1位の部門別農家数

(各年2月1日現在)

(単位=戸)

年次	計	稲作	麦類作	雑穀・ いも類 ・豆類	工芸 農作物	露地 野菜	施設 野菜	果樹類	花き ・花木	その他 の作物	酪農	肉用牛	養豚	養鶏	養蚕
12	1,197	889	-	24	26	117	90	26	4	11	5	-	-	5	-
17	816	591	-	6	21	86	86	12	1	5	3	-	-	5	-
22	696	508	-	8	20	67	66	10	3	4	6	-	-	4	-
東大浦	50	47	-	-	-	2	1	-	-	-	-	-	-	-	-
西大浦	96	46	-	-	-	28	9	9	1	-	3	-	-	-	-
朝来	14	11	-	-	-	3	-	-	-	-	-	-	-	-	-
志楽	42	33	-	-	-	3	6	-	-	-	-	-	-	-	-
与保呂	18	9	-	-	-	2	5	-	-	2	-	-	-	-	-
倉梯	4	x	x	x	x	x	x	x	x	x	x	x	x	x	x
祖母谷	41	29	-	-	-	5	7	-	-	-	-	-	-	-	-
新舞鶴	1	x	x	x	x	x	x	x	x	x	x	x	x	x	x
中舞鶴	-	-	-	-	-	-	-	-	-	-	-	-	-	-	-
余内	7	6	-	-	-	1	-	-	-	-	-	-	-	-	-
四所	8	5	-	-	-	-	3	-	-	-	-	-	-	-	-
高野	30	25	-	-	-	5	-	-	-	-	-	-	-	-	-
中筋	31	15	-	1	-	3	11	1	-	-	-	-	-	-	-
池内	47	44	-	1	-	2	-	-	-	-	-	-	-	-	-
岡田上	57	43	-	1	-	1	10	-	1	-	1	-	-	-	-
岡田中	70	50	-	-	1	4	9	-	-	-	2	-	-	4	-
岡田下	54	35	-	1	13	2	2	-	-	1	-	-	-	-	-
八雲	103	87	-	2	5	6	1	-	1	1	-	-	-	-	-
神崎	23	20	-	2	-	-	1	-	-	-	-	-	-	-	-

(注) 平成22年は販売農家のみ。

資料 農林業センサス

### 31 家畜等を販売目的で飼養している農家数及び飼養頭羽数

(各年2月1日現在)

(単位=農家数:戸、頭数:頭、羽数:羽)

年次	乳用牛		肉用牛		豚		採卵鶏		ブロイラー		栽培の こ、その他 の家畜等の 農業経営を 行っている 農家数
	飼養農家数	飼養頭数	飼養農家数	飼養頭数	飼養農家数	飼養頭数	飼養農家数	飼養羽数	出荷した 農家数	出荷羽数	
12	5	154	-	-	-	-	5	19,900	-	-	...
17	3	162	1	x	-	-	7	16,200	-	-	...
22	6	249	-	-	-	-	4	9,670	-	-	15

(注) 平成17年、22年は販売農家のみ。

資料 農林業センサス

## 32 米の収穫状況

(単位=t)

年次/地域	収穫量	地域	収穫量
20	3,240	新・中舞鶴	6
21	2,976	余内	51
22	3,202	高野	165
西大浦	289	中筋	123
東大浦	47	池内	274
河辺	220	四所	110
朝来	87	岡田上	256
志楽	197	岡田中	368
与保呂	161	岡田下	237
倉梯	38	八雲	368
祖母谷	131	神崎	74

資料 市農林課

## 33 農地転用届出・許可実績

(単位=a)

年次	総数		住宅建築		工場・会社等の施設		植林		その他	
	件数	面積	件数	面積	件数	面積	件数	面積	件数	面積
20	52	172	39	121	5	24	1	2	7	24
21	32	128	25	94	3	16	-	-	4	19
22	61	274	44	187	3	17	-	-	14	70
許可	5	35	3	12	1	10	-	-	1	13
届出	56	239	41	175	2	8	-	-	13	57

資料 市農林課

## 34 林野面積

(各年4月1日現在)

(単位=ha)

年次	総数	国有	府有(1)	市有(2)	慣行共有	社寺有	会社有(3)	個人有	公社(4)
21	26,957	771	318	69	3,018	444	1,099	20,344	895
22	26,938	762	319	69	3,019	444	1,096	20,336	892
23	26,934	761	319	69	3,018	444	1,078	20,352	892
針葉樹林	10,761	265	264	27	874	179	581	7,822	748
広葉樹林	14,496	474	50	41	2,026	251	440	11,083	132
竹林	1,356	5	-	1	80	12	11	1,247	0
その他	321	17	4	0	38	2	46	200	13

(注) (1)府行政造林地。(2)学校造林地を含む。(3)生産森林組合を含む。(4)公団を含む。資料 市農林課

## 35 林産物

年次	林産物		特殊林産物			
	用材 (千m <sup>3</sup> )	竹材 (束)	木・竹炭 (t)	くり (kg)	たけのこ (kg)	椎茸(生) (kg)
20	0.70	-	2.3	1,700	5,700	3,800
21	0.86	400	1.0	1,100	900	3,200
22	1.35	-	0.3	1,100	...	2,900

資料 市農林課

### 36 漁協別動力船数

(平成22年12月31日現在)

(単位=隻、t)

区分	総数		田井		成生		野原		小橋		三浜		舞鶴	
	隻	t	隻	t	隻	t	隻	t	隻	t	隻	t	隻	t
総数	715	1,378	75	150	30	75	99	142	61	100	65	74	385	837
1t未満	398	210	45	25	14	9	73	43	40	16	51	24	175	93
1～3t	190	320	19	33	12	15	15	23	7	10	7	12	130	227
3～5t	85	355	6	25	-	-	6	25	11	49	5	21	57	235
5～10t	18	143	2	16	1	6	3	25	3	25	2	17	7	54
10～15t	18	240	1	11	2	26	2	26	-	-	-	-	13	177
15t以上	6	110	2	40	1	19	-	-	-	-	-	-	3	51

資料 市水産課

### 37 経営組織別漁業経営体数

(各年11月1日現在)

(単位=経営体)

年次	総数	個人経営体	団体漁業経営体				
			計	漁業協同組合	漁業生産組合	共同経営	会社
昭和63年	433	426	7	2	2	3	-
平成5年	404	398	6	2	1	-	-
10	337	332	5	2	1	1	1
15	298	293	5	1	1	1	2
20	269	264	5	-	-	1	4
田井	28	27	1	-	-	-	1
成生	13	12	1	-	-	-	1
野原	43	42	1	-	-	1	-
小橋	24	24	-	-	-	-	-
三浜	21	21	-	-	-	-	-
舞鶴	140	138	2	-	-	-	2

資料 漁業センサス

### 38 階層別漁業経営体数

(各年11月1日現在)

(単位=経営体)

年次	総数	漁船非使用	漁船使用							大型定置網	小型定置網	海面養殖		
			漁船のみ	船外機付	動力漁船使用							かき類	真珠	その他
					1t未満	1～3	3～10	10～30	30t以上					
昭和63年	433	1	7	-	100	114	61	17	1	14	32	64	3	19
平成5年	404	5	6	-	101	71	62	17	1	11	45	66	3	16
10	337	1	5	-	85	68	43	14	-	11	30	66	3	11
15	298	-	-	-	87	48	49	13	-	7	27	53	3	11
20	269	1	-	61	25	45	41	13	-	6	21	45	3	8
田井	28	-	-	11	2	9	2	-	-	1	3	-	-	-
成生	13	-	-	-	-	1	-	-	-	1	11	-	-	-
野原	43	1	-	22	3	7	1	1	-	1	4	-	-	3
小橋	24	-	-	9	1	3	10	1	-	-	-	-	-	-
三浜	21	-	-	10	2	2	3	2	-	2	-	-	-	-
舞鶴	140	-	-	9	17	23	25	9	-	1	3	45	3	5

資料 漁業センサス

## 39 販売金額別漁業経営体数

(各年11月1日現在)

(単位=経営体)

年次	総数	田井	成生	野原	小橋	三浜	舞鶴
昭和63年	433	17	17	43	30	35	291
平成 5年	404	8	15	48	32	29	272
10	337	31	15	43	32	18	198
15	298	25	14	43	29	26	161
20	269	28	13	43	24	21	140
100万円未満	117	17	2	7	16	14	61
100 ～ 300	66	7	8	14	5	2	30
300 ～ 500	42	3	1	14	2	4	18
500 ～ 800	15	-	-	4	1	-	10
800 ～ 1,000	11	-	1	2	-	-	8
1,000 ～ 5,000	11	-	-	1	-	-	10
5,000万円 ～ 1億円	3	-	-	-	-	1	2
1億円以上	4	1	1	1	-	-	1

資料 漁業センサス

## 40 専業・兼業別個人経営体数

(各年11月1日現在)

(単位=経営体)

年次	総数	専業 (自営漁業のみ)	兼業		
			計	自営漁業が主	自営漁業が従
昭和63年	426	20	406	135	271
平成 5年	398	47	351	150	201
10	332	32	300	99	201
15	293	42	251	92	159
20	264	44	220	154	66
田井	27	7	20	17	3
成生	12	-	12	12	-
野原	42	2	40	34	6
小橋	24	1	23	17	6
三浜	21	1	20	10	10
舞鶴	138	33	105	64	41

資料 漁業センサス

### 41 男女別漁業就業者数

(各年11月1日現在)

(単位=人)

年次	総数	男							女						
		計	15～19歳	20～29歳	30～39歳	40～49歳	50～59歳	60歳以上	計	15～19歳	20～29歳	30～39歳	40～49歳	50～59歳	60歳以上
昭和63年	726	568	1	33	65	84	172	213	158	-	-	12	29	67	50
平成 5年	676	539	4	22	52	81	118	262	137	-	2	8	22	34	71
10	508	421	4	16	30	64	82	225	87	-	-	2	11	15	59
15	478	381	2	17	35	52	72	203	97	-	-	2	9	26	60
20	417	367	1	31	41	49	78	167	50	-	-	-	3	13	34
田井	38	38	-	1	8	5	10	14	-	-	-	-	-	-	-
成生	34	25	-	2	3	2	3	15	9	-	-	-	1	3	5
野原	65	60	-	4	1	16	26	13	5	-	-	-	1	2	2
小橋	29	26	-	-	2	2	3	19	3	-	-	-	-	1	2
三浜	35	29	-	-	4	2	9	14	6	-	-	-	-	-	6
舞鶴	216	189	1	24	23	22	27	92	27	-	-	-	1	7	19

資料 漁業センサス

### 42 魚種別漁獲量

(単位=t)

魚種	20年	21年	22年	魚種	20年	21年	22年	魚種	20年	21年	22年
総数(1)	3,976	4,067	3,534	さわら	650	513	537	なまこ	80	55	119
魚類	3,419	3,534	2,847	たら	2	3	2	かに	52	49	53
				はたはた	322	51	44	その他	1	1	1
				その他	618	495	545	藻類	7	5	6
				貝類	249	258	276	てんぐさ	-	-	1
				とり貝	-	1	-	わかめ	6	5	5
				あわび	5	3	3	岩のり(2)	1,300	2,130	2,850
				あさり	6	4	1	その他	1	1	-
				さざえ	69	61	79	養殖類	40	48	66
				いわがき	128	139	155	かき	25	23	25
				その他	40	50	38	わかめ	3	1	5
				他の水産動物	261	222	339	いわがき	-	9	12
				えび	5	8	4	魚類	-	-	-
				いか	93	82	133	とり貝	12	14	24
				たこ	30	27	29				

(注) てんぐさ及びわかめは乾燥重量、その他の藻類は湿重量、かきはむき身重量。

(1)岩のり(1枚=30g)を除く。(2)単位=枚。

資料 市水産課

## 43 産業及び経営組織別事業所数及び従業者数

(平成21年7月1日現在)

(単位=事業所、人)

産業大分類	総数		民営		国, 地方公共団体	
	事業所数	従業者数	事業所数	従業者数	事業所数	従業者数
全産業	4,408	40,226	4,273	32,980	135	7,246
農業, 林業	16	198	16	198	-	-
漁業	5	92	5	92	-	-
鉱業, 採石業, 砂利採取業	2	21	2	21	-	-
建設業	467	3,104	467	3,104	-	-
製造業	260	4,535	260	4,535	-	-
電気・ガス・熱供給・水道業	15	402	10	321	5	81
情報通信業	22	102	22	102	-	-
運輸業, 郵便業	83	1,747	82	1,725	1	22
卸売業, 小売業	1,242	7,735	1,242	7,735	-	-
金融業, 保険業	87	897	87	897	-	-
不動産業, 物品賃貸業	136	539	133	520	3	19
学術研究, 専門・技術サービス業	123	701	120	679	3	22
宿泊業, 飲食サービス業	702	3,679	702	3,679	-	-
生活関連サービス業, 娯楽業	447	1,628	446	1,626	1	2
教育, 学習支援業	171	2,217	120	748	51	1,469
医療, 福祉	233	4,738	213	4,233	20	505
複合サービス事業	33	266	33	266	-	-
サービス業 (他に分類されないもの)	321	2,542	313	2,499	8	43
公務 (他に分類されるものを除く)	43	5,083	-	-	43	5,083

資料 平成21年経済センサス-基礎調査

## 44 産業別及び従業上の地位別従業者数 (民営)

(平成21年7月1日現在)

(単位=人)

産業大分類	総数	個人業主	無給の 家族従事者	有給役員	雇用者		
					常用雇用者		臨時雇用者
					正社員 ・正職員	正社員・ 正職員以外	
全産業	32,980	2,058	723	2,651	16,882	9,126	1,540
農業, 林業	198	-	-	28	87	68	15
漁業	92	-	-	13	65	12	2
鉱業, 採石業, 砂利採取業	21	-	-	2	14	4	1
建設業	3,104	180	63	508	1,809	365	179
製造業	4,535	102	54	236	3,297	695	151
電気・ガス・熱供給・水道業	321	-	-	5	297	13	6
情報通信業	102	1	-	16	66	18	1
運輸業, 郵便業	1,725	10	3	79	1,286	313	34
卸売業, 小売業	7,735	543	232	784	3,124	2,741	311
金融業, 保険業	897	9	5	56	664	102	61
不動産業, 物品賃貸業	520	41	14	133	215	108	9
学術研究, 専門・技術サービス業	679	73	11	66	448	59	22
宿泊業, 飲食サービス業	3,679	534	197	142	568	1,976	262
生活関連サービス業, 娯楽業	1,626	350	83	98	494	503	98
教育, 学習支援業	748	66	11	26	406	197	42
医療, 福祉	4,233	101	26	138	2,650	1,116	202
複合サービス事業	266	5	1	10	195	48	7
サービス業 (他に分類されないもの)	2,499	43	23	311	1,197	788	137

資料 平成21年経済センサス-基礎調査

### 45 産業及び常用雇用者規模別事業所数（民営）

（平成21年7月1日現在）

（単位＝事業所）

産業大分類	総数	0人	1～4	5～9	10～19	20～29	30人以上
全産業	4,273	1,318	1,786	567	345	106	151
農業、林業	16	3	5	2	4	1	1
漁業	5	-	1	1	2	-	1
鉱業、採石業、砂利採取業	2	-	-	1	1	-	-
建設業	467	106	219	80	43	11	8
製造業	260	56	105	31	32	12	24
電気・ガス・熱供給・水道業	10	-	1	2	3	1	3
情報通信業	22	2	12	6	2	-	-
運輸業、郵便業	82	14	16	13	13	7	19
卸売業、小売業	1,242	375	538	178	96	32	23
金融業、保険業	87	12	30	15	19	3	8
不動産業、物品賃貸業	133	62	57	9	2	1	2
学術研究、専門・技術サービス業	120	41	57	14	3	2	3
宿泊業、飲食サービス業	702	249	306	79	46	12	10
生活関連サービス業、娯楽業	446	225	160	37	16	4	4
教育、学習支援業	120	51	42	12	10	2	3
医療、福祉	213	29	58	56	34	11	25
複合サービス事業	33	2	21	3	2	4	1
サービス業（他に分類されないもの）	313	91	158	28	17	3	16

資料 平成21年経済センサス-基礎調査

### 46 産業及び常用雇用者規模別従業者数（民営）

（平成21年7月1日現在）

（単位＝人）

産業大分類	総数	0人	1～4	5～9	10～19	20～29	30人以上
全産業	32,980	2,197	6,145	4,642	5,239	2,771	11,986
農業、林業	198	18	23	10	61	22	64
漁業	92	-	8	7	34	-	43
鉱業、採石業、砂利採取業	21	-	-	7	14	-	-
建設業	3,104	175	879	709	672	290	379
製造業	4,535	101	425	288	492	314	2,915
電気・ガス・熱供給・水道業	321	-	3	20	53	29	216
情報通信業	102	3	35	41	23	-	-
運輸業、郵便業	1,725	16	45	106	204	179	1,175
卸売業、小売業	7,735	635	1,890	1,386	1,462	813	1,549
金融業、保険業	897	24	91	170	289	64	259
不動産業、物品賃貸業	520	103	199	67	26	27	98
学術研究、専門・技術サービス業	679	60	190	121	44	61	203
宿泊業、飲食サービス業	3,679	496	1,068	630	675	289	521
生活関連サービス業、娯楽業	1,626	305	465	293	257	101	205
教育、学習支援業	748	59	123	100	130	84	252
医療、福祉	4,233	41	207	448	487	302	2,748
複合サービス事業	266	3	80	22	27	101	33
サービス業（他に分類されないもの）	2,499	158	414	217	289	95	1,326

資料 平成21年経済センサス-基礎調査



## 47 地区別及び経営組織別事業所数及び従業者数（民営）

（平成21年7月1日現在）

（単位＝事業所、人）

地区	総数		個人		法人		法人でない団体	
	事業所数	従業者数	事業所数	従業者数	事業所数	従業者数	事業所数	従業者数
総数	4,273	32,980	2,092	6,027	2,151	26,855	30	98
東地区	2,038	15,783	1,069	3,108	950	12,606	19	69
東大浦	52	279	38	88	13	171	1	20
西大浦	68	1,350	27	63	40	1,285	1	2
朝来	98	2,108	40	93	58	2,015	-	-
志楽	198	1,746	78	234	120	1,512	-	-
与保呂	45	171	27	50	18	121	-	-
倉梯	493	3,854	229	673	263	3,180	1	1
祖母谷	158	850	89	273	69	577	-	-
新舞鶴	926	5,425	541	1,634	369	3,745	16	46
中地区	274	2,940	121	293	152	2,644	1	3
余部上	97	455	58	143	39	312	-	-
余部下	177	2,485	63	150	113	2,332	1	3
西地区	1,813	13,520	830	2,453	975	11,045	8	22
旧舞鶴	847	4,989	505	1,414	337	3,557	5	18
余内	423	4,198	129	479	292	3,717	2	2
四所	211	1,762	64	155	147	1,607	-	-
高野	44	246	25	61	19	185	-	-
中筋	260	2,085	96	322	163	1,761	1	2
池内	28	240	11	22	17	218	-	-
加佐地区	148	737	72	173	74	560	2	4
岡田上	32	155	20	36	12	119	-	-
岡田中	26	100	16	32	10	68	-	-
岡田下	42	227	16	41	24	182	2	4
八雲	35	224	12	47	23	177	-	-
神崎	13	31	8	17	5	14	-	-

資料 平成21年経済センサス-基礎調査

## 48 産業別工業の状況

(各年12月31日現在)

(単位=万円)

年次	事業所数	従業者数(人)	現金給与総額	原材料使用額等	製造品出荷額等
19	149	4,424	1,876,546	8,098,220	21,460,656
20	156	4,356	2,004,983	8,848,537	21,094,508
21	139	3,637	1,610,568	6,650,738	17,674,305
22	129	3,524	1,477,472	6,233,275	16,908,294
食料品	37	515	95,812	356,058	602,078
飲料・たばこ・飼料	3	105	x	x	x
繊維	9	254	42,204	53,962	123,189
木材・木製品	6	378	150,427	1,267,460	1,712,351
家具・装備品	6	73	22,336	46,239	81,872
パルプ・紙	-	-	-	-	-
印刷	9	67	21,405	16,905	56,808
化学	2	54	x	x	x
石油・石炭	1	15	x	x	x
プラスチック製品	5	72	18,602	72,236	131,924
ゴム製品	-	-	-	-	-
皮革	-	-	-	-	-
窯業・土石	8	662	419,869	1,432,864	6,605,772
鉄鋼	1	4	x	x	x
非鉄金属	-	-	-	-	-
金属製品	8	91	31,930	49,463	110,927
はん用機械	1	8	x	x	x
生産用機械	7	127	69,837	110,451	190,117
業務用機械	3	52	x	x	x
電子部品	1	82	x	x	x
電気機械	4	51	15,500	33,727	73,067
情報通信	-	-	-	-	-
輸送用機械	15	894	469,754	1,560,328	3,175,490
その他	3	20	5,557	5,007	14,726

(注) 1. 従業者1~3人の事業所を除く。 2. 概数である。

資料 工業統計調査

## 49 従業者規模別工業の状況

(平成22年12月31日現在)

(単位=万円)

規模	事業所数	従業者数(人)	現金給与総額	原材料使用額等	製造品出荷額等
総数	129	3,524	1,477,472	6,233,275	16,908,294
4~9人	70	392	92,350	198,097	393,686
10~19人	25	338	116,888	249,209	515,353
20~29人	15	341	96,261	184,280	368,137
30~49人	9	342	130,124	250,945	484,185
50~99人	5	360	101,626	1,208,135	3,936,369
100~199人	3	521	x	x	x
200~299人	-	-	-	-	-
300人以上	2	1,230	x	x	x

(注) 1. 従業者1~3人の事業所を除く。 2. 概数である。

資料 工業統計調査

## 50 小地域別工業の状況

(平成22年12月31日現在)

(単位=万円)

規模	事業所数	従業者数 (人)	現金給与総額	原材料使用額等	製造品出荷額等
総数	129	3,524	1,477,472	6,233,275	16,908,294
東地区計	49	1,654	751,257	3,008,602	8,855,939
東大浦	1	10	x	x	x
西大浦	4	401	166,127	1,311,180	1,769,953
朝来	3	632	413,982	1,397,431	6,535,869
志楽	9	137	59,664	119,367	204,225
与保呂	1	11	x	x	x
倉梯	16	355	80,735	141,141	260,080
祖母谷	2	9	x	x	x
新舞鶴	13	99	22,830	22,088	58,750
中地区計	20	980	489,909	1,589,111	3,246,278
余部上	4	34	10,419	38,096	76,636
余部下	16	946	479,490	1,551,015	3,169,642
西地区計	52	791	216,462	1,620,840	4,721,090
旧舞鶴	23	191	45,715	81,663	176,574
余内	15	411	122,790	1,433,172	4,286,829
四所	5	91	x	x	x
池内	1	26	x	x	x
中筋	8	72	23,347	20,953	64,918
加佐地区計	8	99	19,844	14,722	84,987
岡田上	1	5	x	x	x
岡田中	2	27	x	x	x
岡田下	4	49	10,897	9,491	47,679
八雲	1	18	x	x	x

(注) 1. 従業者1~3人の事業所を除く。  
2. 概数である。

資料 工業統計調査

## 51 業種別商業の状況

(単位=万円、㎡)

調査年月日	事業所数	従業者数	年間販売額	売場面積	商品手持額
平成 9. 6. 1	1,668	8,321	24,285,444	106,448	1,960,037
11. 7. 1	1,681	8,848	23,060,561	113,409	…
14. 6. 1	1,502	8,481	19,118,302	121,923	1,435,828
16. 6. 1	1,419	8,002	19,109,959	119,792	…
19. 6. 1	1,283	7,491	17,689,543	118,418	1,400,742
卸売業	249	1,777	8,179,724	-	454,660
小売業	1,034	5,714	9,509,819	118,418	946,082
各種商品	4	574	1,184,005	30,188	100,492
織物・衣服・身の回り品	158	498	637,379	15,821	169,440
飲食料品	304	1,927	2,632,768	27,895	91,292
自動車・自転車	91	542	1,468,575	3,657	84,715
家具・建具家庭用機械器具	104	352	603,424	11,454	115,436
その他	373	1,821	2,983,668	29,403	384,707

- (注) 1. 飲食店を除く。  
 2. 平成11、16年は、簡易調査である。  
 3. 平成21年は経済センサス-基礎調査実施のため、商業統計調査は中止された。

資料 商業統計調査

## 52 従業者規模別商業の状況

(平成19年6月1日現在)

(単位=万円、㎡)

規模	事業所数	従業者数	年間販売額	売場面積
総数	1,283	7,491	17,689,543	118,418
1～2人	553	859	1,136,326	17,433
3～4人	294	1,010	2,408,224	17,475
5～9人	257	1,678	3,845,650	22,864
10～19人	118	1,598	3,853,189	17,830
20～49人	39	931	3,254,359	4,766
50～99人	13	476	1,524,023	5,177
100人以上	9	939	1,667,772	32,873

- (注) 飲食店を除く。

資料 商業統計調査

## 53 酒類の販売数量

(単位=kℓ)

年度	総数	清酒	果実酒類	焼酎	ビール	発泡酒	その他
19	7,069	566	107	634	2,754	1,324	1,684
20	7,000	533	111	630	2,635	1,248	1,843
21	7,168	529	107	684	2,615	1,153	2,079

- (注) 消費者に対する販売数量である。

資料 大阪国税局統計情報

## 54 たばこの消費状況

(単位=千本、千円)

年度	販売店数	消費量		たばこ税額
		数量	金額	
20	120	180,373	1,063,614	590,404
21	108	176,351	742,288	576,876
22	97	168,449	602,107	584,626

資料 市税務課

## 55 小地域別商業の状況

(平成19年6月1日現在)

(単位=万円、㎡)

小地域	事業所数	従業者数	年間販売額	売場面積
総数	1,283	7,491	17,689,543	118,418
東地区計	591	3,126	5,646,785	63,469
東大浦	7	15	6,045	125
西大浦	5	15	47,532	53
朝来	18	119	139,604	622
志楽	31	238	452,927	3,487
与保呂	9	19	23,348	308
倉梯	170	1,143	2,082,558	32,289
祖母谷	27	223	844,891	3,765
新舞鶴	324	1,354	2,049,880	22,820
中地区計	73	279	530,891	2,133
余部上	31	127	226,420	758
余部下	42	152	304,471	1,375
西地区計	579	3,939	11,319,138	50,269
旧舞鶴	301	1,438	2,379,541	21,857
余内	115	941	2,990,966	9,628
四所	76	746	3,397,424	3,938
高野	7	x	x	x
中筋	79	766	2,021,955	14,605
池内	1	x	x	x
加佐地区計	40	147	192,729	2,547
岡田上	13	30	54,923	329
岡田中	4	7	7,183	119
岡田下	9	39	38,543	1,181
八雲	11	66	91,089	734
神崎	3	5	991	184

(注) 飲食店を除く。

資料 商業統計調査

## 56 公設地方卸売市場取扱状況

(単位=t、千円)

年度	総数		野菜		果実		花き
	数量	金額	数量	金額	数量	金額	金額
20	7,600	2,092,050	5,299	1,280,161	2,301	673,275	138,614
21	7,052	1,904,634	4,871	1,170,786	2,181	583,003	150,845
22	6,210	1,896,167	4,331	1,173,851	1,879	572,814	149,502

資料 市公設地方卸売市場

## 57 品目別輸出入額

(各年12月31日現在)

(単位=百万円)

輸出		輸入	
年次	金額	年次	金額
21	25,228	21	41,159
22	29,748	22	59,777
23	30,439	23	66,817
輸送用機器	23,048	石炭・コークス及びれん炭	42,331
一般機械	3,220	一般機械	7,646
非鉄金属	1,703	木材及びコルク	5,821
金属製品	609	木製品及びコルク製品(1)	1,842
非金属鉱物製品	574	電気機器	1,708
パルプ及び古紙	335	衣類及び同付属品	1,494
電気機器	290	金属製品	1,156
金属鉱及びくず	270	織物用糸及び繊維製品	870
再輸出品	209	再輸入品	739
その他の雑製品	55	粗鉱物	701
その他	128	その他	2,510

(注) (1)家具を除く。

資料 財務省貿易統計税関別概況品別表

## 58 国別輸出入額

(平成23年)

(単位=千円)

輸出		輸入	
国名	金額	国名	金額
総数	30,439,354	総数	66,817,416
パナマ	11,876,258	オーストラリア	32,228,581
リベリア	6,266,469	インドネシア	8,587,005
ロシア	5,272,373	アメリカ合衆国	8,202,110
中華人民共和国	1,975,440	中華人民共和国	5,822,754
タイ	1,937,748	ロシア	3,285,583
大韓民国	1,417,786	カナダ	2,348,337
インドネシア	944,795	大韓民国	1,669,086
マレーシア	498,888	マレーシア	1,454,463
台湾	79,775	南アフリカ共和国	1,113,751
カザフスタン	52,046	ノルウェー	807,012
その他	117,776	その他	1,298,734

資料 財務省貿易統計税関別国別総額表

## 59 金融機関の状況

(平成23年4月1日現在)

(単位=店)

区分	総数	普通銀行	信用金庫	労働金庫	協同組合	信用組合
総数	20	5	7	1	6	1
本店	1	-	-	-	1	-
支店	19	5	7	1	5	1

資料 市会計課

## 60 金融機関別預（貯）金残高

(各年度末現在)

(単位=百万円)

年度	総計	銀行	その他の金融機関
20	451,641	144,682	306,959
21	452,128	144,683	307,445
22	451,728	143,136	308,592
当座預（貯）金	5,213	2,904	2,309
普通預（貯）金	172,532	67,630	104,902
通知預（貯）金	65	23	42
定期預（貯）金	255,285	67,714	187,571
定期積金	12,772	1,214	11,558
その他	5,800	3,649	2,151

資料 市内各金融機関

## 61 金融機関別貸付残高

(各年度末現在)

(単位=百万円)

年度	総計	銀行	その他の金融機関
20	198,391	63,930	134,461
21	199,519	64,849	134,670
22	196,097	64,103	131,994
手形貸付	9,867	4,427	5,440
証書貸付	176,467	53,995	122,472
手形割引	883	488	395
当座貸越	8,879	5,193	3,686

資料 市内各金融機関

## 62 日本政策金融公庫貸付状況

(平成22年度)

(単位=件、百万円)

区分		一般貸付	生活衛生資金貸付
貸付	件数	738	46
	金額	5,413	524

(注) 代理店扱いを含む。

資料 日本政策金融公庫舞鶴支店

### 63 手形交換の状況

(単位=枚、百万円)

年次	交換高		不渡手形	
	枚数	金額	枚数	金額
20	26,925	31,644	23	25
21	22,786	24,444	28	37
22	20,305	21,572	17	11

資料 舞鶴手形交換所

### 64 産業別信用保証状況

(各年度末現在)

(単位=件、百万円)

年度	融資	
	件数	金額
20	704	14,161
21	867	12,440
22	700	11,179
製造業	85	1,728
建設業	228	3,819
商業	284	4,249
運輸・通信業	26	607
その他	77	775

資料 京都信用保証協会中丹支所



## 65 道路の状況

(平成23年4月1日現在)

(単位=m)

種別	総数	一般国道	府道		市道		
			主要地方道	一般地方道			
路線数	3,034	4	9	17	3,004		
実延長 (A+B+C)	1,089,378	43,939	90,023	78,389	877,027		
種類別内訳	道路延長 (A)		1,069,102	41,362	86,292	77,057	864,391
	橋りょう	個数	1,114	58	68	73	915
		延長 (B)	11,829	1,891	1,398	1,066	7,474
	トンネル	個数	23	4	7	2	10
延長 (C)		8,447	686	2,333	266	5,162	
改良別内訳	規格改良済		499,077	43,939	57,431	47,002	350,706
	未改良		590,301	-	32,592	31,388	526,321
路面別内訳	舗装道		795,683	43,939	88,300	76,977	586,467
	未舗装道		293,695	-	1,723	1,412	290,560

(注) 道路延長に踏み切りを含む。

資料 近畿地方整備局福知山河川国道事務所、府中丹東土木事務所、市土木課

## 66 バス運輸状況

その1 路線バス

年度	営業路線 (延長) (km)	停留所 (か所)	実在車両 (台)	延実動車両 (台)	走行距離 (km)	乗客数 (千人)	一日平均		
							運転車両 (台)	走行距離 (km)	乗客数 (人)
20	316.4	153	31	9,734	2,352,113.3	719	26.6	6,426.5	2,062.5
21	307.0	153	32	9,714	2,438,488.5	697	26.6	6,680.8	1,911.8
22	307.0	153	32	9,676	2,409,793.5	690	26.5	6,602.2	1,890.6

資料 京都交通(株)舞鶴営業所

その2 自主運行バス

年度	営業路線 (延長) (km)	停留所 (か所)	実在車両 (台)	延実動車両 (台)	走行距離 (km)	乗客数 (千人)	一日平均		
							運転車両 (台)	走行距離 (km)	乗客数 (人)
20	314.1	112	7	1,821	174,320.3	77	4.9	477.6	211.3
21	282.8	116	8	1,920	179,715.3	72	5.2	492.3	196.6
22	828.8	116	8	2,012	183,377.4	71	5.5	502.4	195.2

(注) 自主運行バスとは、道路運送法第78条(有償運送)第三項の許可を受け、地域住民が主体となって運行するバスをいう。

資料 市地域振興課

## 67 自動車台数

(各年3月31日現在)

(単位=台)

年次	総数	乗用車		貨物			バス	用 途 特 殊 車	大 型 特 殊 自 動 車	軽 自 動 車 (1)	小 型 特 殊 自 動 車 (2)	二 輪 自 動 車 (3)	原 動 機 付 自 動 車 (4)
		普通	小型	普通	小型	けん 引							
21	70,838	11,575	17,590	1,743	2,341	257	239	885	398	27,592	1,326	946	5,946
22	70,717	11,635	17,205	1,672	2,258	249	225	868	392	28,173	1,267	980	5,793
23	70,369	11,738	16,844	1,641	2,233	238	215	861	395	28,406	1,240	956	5,602

(注) 非課税車を含む。

(1) 125ccを超え250cc以下の二輪、660cc以下の三輪及び四輪

(2) 農耕用等小型の特殊作業車

(3) 250ccを超える二輪 (4) 125cc以下の二輪、ミニカー

資料 府中丹広域振興局、市税務課

## 68 JR駅別乗客数

(単位=千人)

年度	総数	定期	定期外
20	941	438	503
21	901	430	468
22	912	467	445
東舞鶴駅	473	226	247
西舞鶴駅	420	228	192
真倉駅	4	1	2
松尾寺駅	15	11	4

資料 西日本旅客鉄道(株)福知山支社、金沢支社

## 69 北近畿タンゴ鉄道駅別乗客数

(単位=千人)

年度	総数	定期	定期外
20	306	96	210
21	283	102	182
22	254	100	155
西舞鶴駅	226	79	147
四所駅	7	5	2
東雲駅	13	10	3
丹後神崎駅	9	6	3

資料 北近畿タンゴ鉄道株式会社

## 70 旅券申請件数

(単位=件)

総数	18年	19年	20年	21年	22年
		2,394	2,201	1,863	1,933

資料 府中丹広域振興局

## 71 観光入込客数

(単位=千人)

年次	総数	府内府外観光客内訳		日帰り客・宿泊客内訳	
		府内	府外	日帰り客	宿泊客
20	1,359	492	867	1,296	63
21	1,404	502	902	1,339	65
22	1,512	509	1,003	1,448	64

(注) 推計である。

資料 市観光商業課

## 72 インターチェンジ通過台数

その1 舞鶴若狭自動車道

(単位=台)

年度	舞鶴東		舞鶴西	
	入口	出口	入口	出口
20	455,814	465,335	457,508	421,112
21	1,050,833		1,021,887	
22	2,293,923		2,415,697	

(注) 平成21年度からは出入り合計データのみ。

資料 西日本高速道路(株)関西支社

その2 京都縦貫自動車道

(単位=台)

年度	舞鶴大江料金所	
	入口	出口
20	109,020	107,828
21	115,736	116,667
22	132,552	134,407
普通車	93,640	92,518
大型車	5,562	5,541
特大車	485	542
中型車	5,748	5,999
軽自動車・バイク	24,621	25,892
その他(1)	2,496	3,915

(注) (1)その他(入口)は、読取不良車・特殊車両(ナンバープレートNo.8など)、その他(出口)は、無料車両(管理用車両など)。

資料 京都府道路公社

### 73 入港船舶数

(単位=隻、ト)

区分		20年		21年		22年	
		隻数	総トン数	隻数	総トン数	隻数	総トン数
合計		4,582	9,474,800	4,437	8,463,062	4,547	10,464,776
外航船	計	424	2,611,802	288	2,046,471	331	3,376,940
	コンテナ船	59	332,482	94	513,079	102	566,086
	原木船	55	183,750	27	194,231	19	251,436
	石炭船	33	1,357,683	23	911,319	49	2,012,400
	他の商船	269	718,428	128	401,836	150	534,129
	その他	8	19,459	16	26,006	11	12,889
内航船	計	4,158	6,862,998	4,149	6,416,591	4,216	7,087,836
	商船	582	845,005	534	752,742	566	996,691
	フェリー	290	4,874,900	264	4,437,840	281	4,723,610
	避難船	1	498	9	10,861	19	8,956
	漁船	1,978	56,131	2,013	60,245	1,915	42,694
	その他	1,307	1,086,464	1,329	1,154,903	1,435	1,315,885

(注) その他は曳船、官庁船、艦船、その他の船。

資料 京都府港湾事務所『京都舞鶴港港湾統計年報』

### 74 国籍別入港船舶数

(単位=隻、ト)

20年			21年			22年		
国籍	隻数	総トン数	国籍	隻数	総トン数	国籍	隻数	総トン数
総数	424	2,611,802	総数	288	2,046,171	総数	331	3,376,940
カンボジア	170	384,033	パナマ	60	1,031,929	カンボジア	76	141,683
パナマ	101	1,598,598	カンボジア	55	111,904	パナマ	75	1,564,901
ロシア	60	124,625	大韓民国	52	164,317	韓国	57	284,901
ベリーズ	26	47,112	バハマ	27	183,495	中国	28	286,347
大韓民国	19	85,240	ロシア	27	57,642	モンゴル	12	37,080
中国	13	121,258	中国	25	252,819	ロシア	8	18,299
シンガポール	5	44,029	ベリーズ	17	28,187	ベリーズ	7	10,949
モンゴル	4	6,816	モンゴル	11	17,017	シンガポール	6	104,335
ベトナム	2	8,235	キプロス	4	54,428	キプロス	3	82,486
その他	24	191,856	その他	10	144,733	その他	59	845,959

資料 京都府港湾事務所『京都舞鶴港港湾統計年報』

### 75 総トン階区分別入港船舶数

(平成22年)

(単位=隻)

区分	総数	外航商船	内航商船	自動車航送船	避難船	漁船	その他の船舶	
							内航船	外航船
総数	4,547	320	566	281	19	1,915	1,435	11
5 ~ 100	2,332	-	4	-	2	1,825	501	-
100 ~ 500	815	1	251	-	14	90	452	7
500 ~ 1,000	163	7	111	-	3	-	40	2
1,000 ~ 3,000	439	95	59	-	-	-	285	-
3,000 ~ 6,000	385	111	140	-	-	-	132	2
6,000 ~ 10,000	61	36	-	-	-	-	25	-
10,000総ト以上	352	70	1	281	-	-	-	-

資料 京都府港湾事務所『京都舞鶴港港湾統計年報』

## 76 品目別輸移出入貨物数

(単位=t)

年次	総数	外国貿易			内国貿易		
		計	輸出	輸入	計	移出	移入
20	9,531,027	3,141,382	394,694	2,746,688	6,389,645	3,111,292	3,278,353
21	7,605,448	1,961,830	74,861	1,886,969	5,643,618	2,685,810	2,957,808
22	10,143,551	3,971,145	106,951	3,864,194	6,172,406	3,144,874	3,027,532
農水産品	26,937	5,761	318	5,443	21,176	804	20,372
林産品	174,330	171,835	-	171,835	2,495	-	2,495
鉱産品	3,764,142	3,563,701	-	3,563,701	200,441	140,423	60,018
金属機械工業品	4,896,748	115,805	83,854	31,951	4,780,943	2,337,264	2,443,679
化学工業品	667,556	31,611	7,464	24,147	635,945	144,810	491,135
軽工業品	127,015	2,214	56	2,158	124,801	114,968	9,833
雑工業品	65,448	65,448	581	64,867	-	-	-
特殊品	421,375	14,770	14,678	92	406,605	406,605	-

資料 京都府港湾事務所『京都舞鶴港港湾統計年報』

## 77 外材輸入状況

(単位=隻、t)

年次	総数		北洋材		米材		ニュージーランド		コンテナ
	隻数	数量	隻数	数量	隻数	数量	隻数	数量	数量
20	119	178,158	115	159,821	2	13,181	2	4,927	229
21	85	110,575	77	73,669	8	36,859	-	-	47
22	63	120,465	51	58,371	12	61,474	-	-	620

資料 京都府港湾事務所『京都舞鶴港港湾統計年報』

## 78 舞鶴・小樽間フェリー利用状況

年次	上り便 (舞鶴降船)				下り便 (舞鶴乗船)			
	運航回数 (回)	乗客 (人)	自動車車両(台)		運航回数 (回)	乗客 (人)	自動車車両(台)	
			トラック	乗用車			トラック	乗用車
20	292	44,203	31,986	11,082	291	47,282	30,180	12,336
21	262	38,611	27,943	10,643	262	38,351	26,845	11,330
22	281	37,872	27,782	11,289	280	39,975	27,298	11,994

資料 新日本海フェリー(株)舞鶴支店

## 79 郵便機関数

(各年4月1日現在)

(単位=箇所、個)

年次	郵便局					私書箱		ポスト	切手販売所
	普通局		特定局		簡易局	設置数	使用中 (再掲)		
	集配局	無集配局	集配局	無集配局					
21	3	-	-	17	9	63	47	195	101
22	2	-	-	17	9	63	45	194	104
23	2	-	-	17	8	64	37	199	70

(注) 切手販売所は郵便局以外。

資料 郵便事業株式会社市内各支店

## 80 郵便取扱数

(単位=千通)

年度	通常		小包		速達		書留		年賀状	
	引受	配達	引受	配達	引受	配達	引受	配達	引受	配達
20	4,739	13,701	41	178	45	67	40	263	2,181	2,080
21	4,618	13,505	49	266	45	72	37	256	2,134	2,051
22	4,301	14,274	45	180	23	28	31	192	2,095	2,058

資料 郵便事業株式会社市内各支店

## 81 電話等加入数

(各年3月31日現在)

(単位=件)

年次	電話加入数			ISDN加入数		
	総数	住宅用	事務用	総数	住宅用	事務用
21	26,775	21,141	5,634	3,269	782	2,487
22	24,253	19,024	5,229	2,829	563	2,266
23	21,726	16,810	4,916	2,585	463	2,122

資料 NTT西日本京都支店

## 82 公衆電話数

(各年3月31日現在)

(単位=個)

年次	総数	デジタル公衆電話	アナログ公衆電話
21	219	53	166
22	208	55	153
23	195	53	142

資料 NTT西日本京都支店

### 83 都市ガス供給状況

区分		20	21		22
		5A	5A (6月30日まで)	13A (7月1日から)	13A
管延長(m)		45,849	48,500		48,580
生産量(千m <sup>3</sup> )		2,392	1,261	430	969
(戸)	総数	2,527	2,486		2,400
	工業用	-	-		-
	医療用	11	12		12
	商業用	245	249		255
	家庭用	2,260	2,213		2,121
	その他	11	12		12
(千m <sup>3</sup> )	総数	2,356	1,321	386	920
	工業用	-	-	-	-
	医療用	254	127	55	126
	商業用	750	418	133	303
	家庭用	1,336	764	195	481
	その他	16	12	4	10

- (注) 1. 管延長・供給戸数は各年12月31日現在。  
 2. 生産量・供給量は各年1月1日から12月31日までの合計。  
 3. H21.6月末から生産が(5A)→(13A)に転換。

資料 丹後瓦斯株

### 84 上水道利用状況

年度	給水区域内人口(人)	給水人口(人)	給水戸数(戸)	年間給水量(千m <sup>3</sup> )	一日最大給水量(m <sup>3</sup> )	施設能力(m <sup>3</sup> /日)	導送水管延長(m)	配水管延長(m)
20	85,402	85,228	30,028	12,569	41,623	71,242	36,975	438,390
21	84,751	84,582	30,000	12,282	38,578	71,242	36,975	437,875
22	84,905	84,774	30,342	12,095	42,593	71,242	37,180	453,002

資料 市水道部業務課

### 85 上水道用途別給水件数

(単位=件)

年度	総数	家事用	官公署・会社	営業	浴場	その他
20	30,028	27,230	1,666	987	3	142
21	30,000	27,218	1,649	982	3	148
22	30,342	27,544	1,651	992	3	152

資料 市水道部業務課

### 86 上水道用途別有収水量

(単位=千m<sup>3</sup>)

年度	総数	家事用	官公署・会社	営業	浴場	その他
20	11,609	6,415	4,319	853	1	21
21	11,129	6,383	3,906	824	2	14
22	11,142	6,434	3,650	811	1	246

資料 市水道部業務課

### 87 簡易水道利用状況

(各年度末現在)

年度	施設数	給水地域(箇所)	給水戸数(戸)	給水人口(人)	給水量(千m <sup>3</sup> )
20	24	42	2,102	5,422	599
21	24	42	2,098	5,281	585
22	20	34	1,831	4,343	492

資料 市水道部業務課

### 88 刑事事件受理状況

(単位=人)

裁判所	事件	20年	21年	22年
京都地方裁判所舞鶴支部	通常第一審	79	60	61
舞鶴簡易裁判所	通常第一審	5	3	3
	略式	557	578	418

資料 京都地方裁判所

### 89 民事事件受理状況

(単位=件)

裁判所	事件	20年	21年	22年
京都地方裁判所舞鶴支部	第一審通常訴訟	87	90	118
舞鶴簡易裁判所	通常訴訟	284	280	256
	督促	338	245	190
	調停	105	61	36

資料 京都地方裁判所

### 90 家事審判事件受理件数

(単位=件)

年次	総数	後見開始等・ 保佐開始等	不在者財産管理	子の氏の変更	養子縁組・ 特別養子縁組	利益相反特別 代理人選任	後見人等選任	相続放棄	相続人不存在 相続財産管理人	遺言書の検認	戸籍法の名の変更	保護者選任等	親権者変更等	その他
20	497	16	10	134	4	6	1	167	9	4	3	70	-	73
21	444	19	6	125	-	3	4	123	12	3	7	63	-	79
22	483	18	2	136	-	5	9	117	17	7	3	75	1	93

資料 京都家庭裁判所

### 91 家事調停事件受理件数

(単位=件)

年次	総数	子の監護養育費等	親権者変更等	扶養	遺産分割	婚姻中の夫婦関係	婚姻外の男女関係	離婚後の慰謝料等	親族間の紛争	離縁	協議離婚無効 ・取消	認知	親子関係 不存在確認	その他
20	92	22	9	-	9	30	1	1	6	-	1	1	1	11
21	97	19	8	-	12	28	2	-	6	-	-	1	1	20
22	100	17	9	1	10	38	-	-	3	1	2	1	-	18

資料 京都家庭裁判所



## 92 少年事件受理件数

(単位=件)

年次	総数	窃盗	恐喝	遺失物横領	傷害	暴行	業務上過失致死傷	道路交通法違反	劇物 毒物及び 取締法違反	その他
20	559	236	5	53	30	3	47	94	-	91
21	517	249	2	42	24	-	49	61	9	81
22	467	206	1	49	17	4	39	60	-	91

(注) 少年事件は、綾部市、福知山市以北を管轄する。

資料 京都家庭裁判所

## 93 少年事件処分件数

(単位=件)

年次	総数	保護観察	児童自立支援・ 児童養護施設送致	少年院送致	児童相談所送致	検察官送致	審判不開始	不処分	移送	その他
20	519	108	2	11	1	12	194	93	49	49
21	548	78	1	3	1	15	241	95	38	76
22	482	69	-	13	3	9	205	90	27	66

(注) 少年事件は、綾部市、福知山市以北を管轄する。

資料 京都家庭裁判所

## 94 警察職員数

(各年4月1日現在)

(単位=人)

年次	総数	警察官					警察官以外の職員
		警視	警部	警部補	巡査部長	巡査	
21	176	3	7	47	60	50	9
22	171	3	7	45	58	49	9
23	172	3	7	46	58	49	9

資料 警察職員の定員に関する規則

## 95 運転免許保有者数

(各年12月31日現在)

(単位=人)

年次	総数		男		女	
		65歳以上		65歳以上		65歳以上
20	57,528	10,316	33,122	7,260	24,406	3,056
21	57,384	10,821	32,911	7,476	24,473	3,345
22	57,088	10,994	32,632	7,494	24,456	3,500

資料 市市民相談課『舞鶴市交通統計』

## 96 交通事故発生件数

(単位=件)

年次	総数	人対車両事故	車両相互事故	車両単独事故	列車
20	411	54	339	18	-
21	406	44	336	26	-
22	335	46	274	15	-

資料 市市民相談課『舞鶴市交通統計』

## 97 原因別交通事故発生状況

(単位=件)

原因	20年	21年	22年
総数	411	406	335
信号無視	9	13	7
一時停止違反	18	20	8
追い越し不适当	4	1	1
歩行者妨害	11	11	14
飲酒運転	5	-	-
安全速度違反	9	4	-
ハンドル・ブレーキ操作不适当	29	26	32
前方不注意	92	113	72
安全不確認	73	89	151
優先通行妨害	-	-	-
その他安全運転義務違反	85	7	12
過労運転	1	2	-
その他	75	120	38

資料 市市民相談課『舞鶴市交通統計』

## 98 月別交通事故死傷者数

(単位=件、人)

年次	発生件数	死傷者数計	死者数			負傷者数		
			計	男	女	計	男	女
20	411	526	7	2	5	519	271	248
21	406	516	4	2	2	512	273	239
22	335	425	5	-	5	420	202	218
1月	32	39	-	-	-	39	14	25
2月	17	28	-	-	-	28	16	12
3月	27	37	-	-	-	37	18	19
4月	32	48	-	-	-	48	23	25
5月	23	27	-	-	-	27	14	13
6月	29	35	1	-	1	34	13	21
7月	29	36	-	-	-	36	18	18
8月	24	28	1	-	1	27	14	13
9月	35	54	1	-	1	53	24	29
10月	24	25	2	-	2	23	12	11
11月	30	34	-	-	-	34	17	17
12月	33	34	-	-	-	34	19	15

資料 京都府舞鶴警察署

## 99 年齢別交通事故死傷者数

(平成22年)

(単位=人)

年齢	総数	死者数			負傷者数		
		計	男	女	計	男	女
総数	425	5	-	5	420	202	218
0～5歳	13	-	-	-	13	8	5
6～12歳	16	-	-	-	16	10	6
13～15歳	19	-	-	-	19	8	11
16～19歳	21	-	-	-	21	13	8
20～64歳	264	1	-	1	263	127	136
65歳以上	92	4	-	4	88	36	52

資料 京都府舞鶴警察署

## 100 刑法犯の状況

(単位=件、人)

犯罪種類	20年				21年				22年			
	認知	検挙			認知	検挙			認知	検挙		
		件数	人員	うち少年		件数	人員	うち少年		件数	人員	うち少年
総数	1,200	320	238	90	1,041	334	265	93	1,103	356	297	114
凶悪犯	3	-	-	-	2	3	2	-	6	5	6	4
殺人	1	-	-	-	-	1	1	-	1	1	3	3
強盗	1	-	-	-	-	-	-	-	3	2	2	1
放火	-	-	-	-	-	-	-	-	1	1	1	-
強姦	1	-	-	-	2	2	1	-	1	1	-	-
粗暴犯	43	28	34	4	57	38	40	9	47	39	42	6
凶器準備集合	-	-	-	-	-	-	-	-	-	-	-	-
暴行	16	9	9	-	19	14	11	-	21	16	15	-
傷害	25	18	24	4	32	22	27	9	21	17	19	5
脅迫	1	1	1	-	3	2	2	-	1	1	1	-
恐喝	1	-	-	-	3	-	-	-	4	5	7	1
窃盗犯	846	181	113	46	733	192	153	60	802	231	183	75
侵入窃盗	96	57	2	-	65	8	3	1	94	47	3	-
乗物盗	359	27	24	20	304	35	35	24	317	25	32	29
非侵入盗	391	97	87	26	364	149	115	35	391	159	148	46
知能犯	45	21	9	-	28	31	8	-	24	14	7	-
詐欺	39	18	5	-	25	26	6	-	20	12	6	-
横領	1	2	1	-	2	1	1	-	4	2	1	-
偽造	4	-	-	-	1	4	1	-	-	-	-	-
汚職	1	1	3	-	-	-	-	-	-	-	-	-
背任	-	-	-	-	-	-	-	-	-	-	-	-
風俗犯	7	3	7	-	7	6	5	1	6	7	2	-
賭博	-	-	5	-	-	-	-	-	-	-	-	-
わいせつ	7	3	2	-	7	6	5	1	6	7	2	-
その他の刑法犯	256	87	75	40	214	64	57	23	218	60	57	29
占有離脱物横領	51	40	42	28	48	42	41	22	39	33	34	24
公務執行妨害	1	2	2	-	1	1	1	-	7	7	6	1
住居侵入	12	12	7	2	16	9	7	1	11	5	5	2
器物損壊等	176	20	15	7	143	8	7	-	157	12	7	2
その他	16	13	9	3	6	4	1	-	4	3	5	-

資料 市市民相談課『犯罪統計書』

### 101 特別法令違反の状況

(平成22年)

(単位=件、人)

法令	送致件数	送致人員	法令	送致件数	送致人員
総数	87	105	毒劇物法	1	-
公職選挙法	-	4	廃棄物処理法	23	26
入管法	-	-	狂犬病予防法	-	-
軽犯罪法	18	33	特定商取引法	3	3
動物愛護管理法	-	-	漁業法	4	4
風営適正化法	2	3	鉄道営業法	1	1
未成年者喫煙禁止法	2	1	電波法	1	1
青少年保護育成条例	4	5	不正アクセス禁止法	-	-
出資法	1	-	屋外広告物法	-	-
貸金業法	1	1	消防法	1	1
銃刀法	5	4	薬事法	1	3
麻薬等取締法	-	-	船舶安全法	2	2
大麻取締法	1	1	商標法	4	1
覚せい剤取締法	12	11			

資料 市市民相談課『犯罪統計書』

### 102 道路交通法違反取締件数

(単位=件)

違反種別	20年	21年	22年
総数	9,586	4,605	3,879
無免許	34	20	28
酒酔い・酒気帯び	28	36	36
速度超過	3,271	1,558	1,301
横断歩行者妨害等	5	64	60
信号無視	207	391	293
一時不停止	547	472	306
駐停車	344	224	65
積載重量	12	1	-
追い越し・通行区分	42	32	15
整備不良	94	52	26
その他	5,002	1,755	1,749

(注) 舞鶴警察署の取締件数を計上。

資料 府警察本部交通指導課

### 103 消防職員数

(各年12月31日現在)

(単位=人)

年次	総数	消防監	消防司令長	消防司令	消防司令補	消防士長	消防副士長	消防士	消防関係職員
20	126	1	3	12	27	35	17	29	2
21	127	1	3	12	27	36	10	36	2
22	125(2)	1	3	13(1)	27	41(1)	9	31	-
本部	39	1	1	4	9	12	3	9	-
東消防署	43	-	1	4	9	16	1	12	-
西消防署	41	-	1	4	9	12	5	10	-

(注) 1. 表中の ( ) 内は、市長部局(危機管理室)派遣の人数を示す。

2. 表中本部の項には、京都府派遣及び京都府立消防学校入校者を含む。

資料 市消防本部

### 104 消防団員数

(平成22年12月31日現在)

(単位=人)

区分	総数	団長	副団長	部長	班長	消防団員
定員	1,380	20	20	65	154	1,121
実人数	1,240	20	20	65	154	981

資料 市消防本部

### 105 消防用機械の状況

(単位=台)

年次	消防自動車(1)	小型動力ポンプ付積載車	小型動力ポンプ	指令車・広報車	救急車
20	30	8	68	10	5
21	30	8	68	10	5
22	30	8	68	8	5
本部・東・西署	12	-	-	8	5
消防団	18	8	68	-	-

(注) (1)はしご付消防ポンプ自動車、化学消防自動車、救助工作車及び小型動力ポンプ付水槽車Ⅱ型を含む。 資料 市消防本部

### 106 消防水利の状況

(単位=箇所)

年次	消火栓		防火水槽		その他			
	公設	私設	20m <sup>3</sup> 以上 40m <sup>3</sup> 未満	40m <sup>3</sup> 以上	河川	海湖	プール	井戸等
20	1,988	256	90	477	20	70	28	12
21	1,989	256	90	478	20	70	28	12
22	1,988	257	89	482	20	70	28	12

資料 市消防本部

### 107 火災の被害状況

年次	総数	建物火災											死傷者		山林・その他	
		件数	り災世帯数			り災人員	焼損棟数				焼失面積(m <sup>2</sup> )		死者	傷者	件数	焼失面積(a)
			全損	半損	小損		全焼	半焼	部分焼	ぼや	床面積	表面積				
20	17	13	6	3	14	47	10	4	6	8	1,302	22	2	14	4	-
21	13	10	4	2	14	33	4	3	2	13	732	36	2	1	3	14
22	19	14	6	3	13	54	4	3	8	7	762	20	3	4	5	4

資料 市消防本部

### 108 火災の原因別発生件数

(単位=件)

年次	総数	コンロ	ストーブ	たばこ	電気機器	焚き火	取灰	配線の短絡	溶接機・切断機	い放火(含む疑)	その他	調不査明中・
20	17	1	2	1	-	1	-	-	-	2	8	2
21	13	1	2	-	-	3	-	-	-	-	2	5
22	19	1	1	4	1	2	-	-	1	3	4	2

資料 市消防本部

## 109 火災損害額

(単位=千円)

年次	総額	建物	林野	車両	船舶	その他
20	51,643	24,201	-	27,442	-	-
21	30,339	30,332	-	-	-	7
22	26,880	26,478	-	2	400	-

資料 市消防本部

## 110 覚知別火災発生件数

(単位=件)

年次	総数	火災報知専用電話	加入電話	駆けつけ	事後聞知	その他
20	17	12	-	-	4	1
21	13	10	2	-	1	-
22	19	18	-	-	1	-

資料 市消防本部

## 111 救急出場件数

(単位=件)

年次	総数	火災	自然災害	水難	交通	労働災害	運動競技	一般負傷	加害	自損行為	急病	その他
20	3,349	8	-	7	384	17	8	455	23	47	2,148	252
21	3,423	1	-	8	415	33	11	464	24	53	2,174	240
22	3,404	3	-	2	354	28	22	479	13	58	2,212	233

資料 市消防本部

## 112 救急搬送人員

(単位=人)

年次	総数	火災	自然災害	水難	交通	労働災害	運動競技	一般負傷	加害	自損行為	急病	その他
20	3,183	11	-	4	421	16	8	433	25	34	1,999	232
21	3,272	1	-	6	452	35	10	452	23	41	2,031	221
22	3,242	4	-	2	380	30	21	458	12	40	2,080	215

資料 市消防本部

## 113 救助出場状況

(単位=件)

年次	総数	火災	交通事故	水難事故	風水害等自然事故	機械による事故	建物等による事故	ガス及び酸欠事故	破裂事故	その他の事故
20	54	5	20	1	-	2	1	3	-	22
21	53	3	23	2	-	-	1	-	-	24
22	39	5	14	1	-	1	2	1	-	15

資料 市消防本部

### 114 学校の状況

(平成23年5月1日現在)

(単位=人)

学校種別	学校数			園児・児童・生徒・学生数			教員数		職員数
	総数	本校	分校	総数	男	女	本務	兼務	本務
総数	50	45	5	12,638	6,680	5,958	1,047	178	181
幼稚園	13	13	-	1,353	706	647	115	11	15
小学校	18	18	-	5,058	2,627	2,431	346	38	22
中学校	7	7	-	2,607	1,277	1,330	197	20	11
高等学校	4	3	1	2,234	993	1,241	153	61	26
高等専門学校	1	1	-	868	789	79	63	28	42
盲学校(1)	1	-	1	-	-	-	-	-	-
ろう学校	1	-	1	14	9	5	18	3	9
養護学校	3	1	2	157	89	68	124	17	21
専修学校	1	1	-	123	22	101	8	-	8
各種学校	1	1	-	271	171	100	23	-	27

(注) (1)在籍生徒がないため休校中。

資料 市内各学校、学校基本調査

### 115 幼稚園の状況

(各年5月1日現在)

(単位=人)

年次	学級数	園児数			教員数		職員数
		総数	男	女	本務	兼務	本務
21	67	1,428	728	700	118	13	14
22	70	1,373	704	669	120	13	14
23	71	1,353	706	647	115	11	15
公立	3	50	29	21	3	5	-
私立	68	1,303	677	626	112	6	15

資料 市総務課

### 116 小学校の状況

(各年5月1日現在)

(単位=人)

年次	学級数	児童数			教員数		職員数
		総数	男	女	本務	兼務	本務
21	233	5,315	2,724	2,591	352	52	30
22	233	5,270	2,713	2,557	348	60	24
23	222	5,058	2,627	2,431	346	38	22
新舞鶴	25	690	362	328	37	6	2
三笠	8	205	121	84	15	1	1
倉梯	21	556	291	265	33	4	1
倉梯第二	14	311	167	144	19	-	1
与保呂	7	145	72	73	11	-	1
志楽	15	369	182	187	23	6	1
朝来	9	221	118	103	18	-	1
大浦	7	88	41	47	11	-	1
中舞鶴	14	326	163	163	22	2	1
明倫	15	343	165	178	27	4	1
吉原	7	62	35	27	11	1	1
余内	16	433	223	210	26	5	1
池内	7	104	44	60	10	-	1
中筋	25	613	329	284	32	4	3
福井	7	154	87	67	12	2	1
高野	12	264	138	126	18	3	1
岡田	6	86	38	48	10	-	2
由良川	7	88	51	37	11	-	1

(注) 岡田上、岡田中、岡田下、八雲及び神崎小は、平成23年3月31日統合により廃校。

資料 市総務課

### 117 中学校の状況

(各年5月1日現在)

(単位=人)

年次	学級数	生徒数			教員数		職員数
		総数	男	女	本務	兼務	本務
21	88	2,600	1,295	1,305	192	23	11
22	89	2,555	1,256	1,299	200	32	12
23	89	2,607	1,277	1,330	197	20	11
青葉	19	592	290	302	38	4	2
白糸	17	540	264	276	38	4	2
和田	6	145	80	65	18	1	1
城南	19	597	290	307	36	3	2
城北	17	491	232	259	38	4	2
若浦	7	165	83	82	16	4	1
加佐	4	77	38	39	13	-	1

(注) 岡田及び由良川中は、平成23年3月31日統合により廃校。

資料 市総務課

### 118 高等学校の状況

(各年5月1日現在)

(単位=人)

年次	生徒数			教員数		職員数
	総数	男	女	本務	兼務	本務
21	2,258	1,050	1,208	161	75	26
22	2,255	1,040	1,215	160	82	26
23	2,234	993	1,241	153	61	26
東舞鶴	772	351	421	51	9	9
東舞鶴浮島分校	69	42	27	9	6	2
西舞鶴	1,067	494	573	66	27	11
日星	326	106	220	27	19	4

資料 市内各高等学校

### 119 高等学校課程別生徒数

(各年5月1日現在)

(単位=人)

年次	総数	普通	理数探究	看護科5年課程	看護科5年課程専攻科
21	2,258	2,013	117	69	59
22	2,255	2,016	119	70	50
23	2,234	2,022	115	-	47
全日制	1,926	1,714	115	-	47
定時制	69	69	-	-	-
通信制	239	239	-	-	-

資料 市内各高等学校



### 120 舞鶴工業高等専門学校の状況

(各年5月1日現在)

(単位=人)

年次	学生数									教員数		職員数
	総数	男	女	本科				専攻科		本務	兼務	本務
				機械工学科	電気情報工学科	電子制御工学科	建設システム工学科	電気・制御システム工学専攻	建設・生産システム工学専攻			
21	876	789	87	226	202	207	195	24	22	66	20	42
22	868	789	79	212	202	201	210	21	22	67	21	43
23	868	789	79	212	201	200	215	20	20	63	28	42

資料 舞鶴工業高等専門学校

### 121 京都職業能力開発短期大学の状況

(各年5月1日現在)

(単位=人)

年次	学生数									教員数		職員数
	総数	男	女	課程別						本務	兼務	本務
				生産技術科	染色技術科	情報技術科	住居環境科	電子技術科	電子情報技術科			
21	174	144	30	34	14	27	51	19	29	26	-	13
22	137	122	15	38	5	-	35	-	59	19	-	10
23	137	125	12	40	-	-	34	-	63	16	-	10

資料 京都職業能力開発短期大学

### 122 中学校卒業者の進学状況

(単位=人、%)

卒業年度	卒業者(a)	進学者数(b)	進学率(b/a)
20	841	822	97.7
21	895	881	98.4
22	855	847	99.1

資料 市教育委員会学校教育課

### 123 高等学校卒業者の進路

(各年5月1日現在)

(単位=人)

年次	総数	大学等進学者(A)	専修学校(専門課程)進学者(B)	専修学校(一般課程)等入学者(C)	公共職業能力開発施設等入学者(D)	就職者	無業者・死亡・不詳	(A)(B)(C)(D)のうち就職者
21	650	342	111	6	10	139	42	-
22	651	323	130	11	16	130	41	-
23	648	330	122	34	7	114	41	-
男	310	146	52	17	6	65	24	-
女	338	184	70	17	1	49	17	-

資料 市内各高等学校

### 124 児童・生徒の体位

(平成22年度)

(単位=cm、kg)

区分			身長		体重		座高	
			男	女	男	女	男	女
小学校	1年	舞鶴市	115.9	114.8	20.9	20.2	64.7	63.9
		京都府	116.5	116.0	21.2	20.9	64.8	64.8
		全 国	116.8	116.0	21.3	21.0	65.0	64.6
	2年	舞鶴市	122.5	121.1	23.9	23.3	67.4	67.1
		京都府	122.9	121.6	23.9	23.2	67.8	67.2
		全 国	123.0	121.7	24.0	23.3	67.9	67.2
	3年	舞鶴市	127.3	127.0	26.5	26.2	70.0	69.6
		京都府	128.0	127.6	26.6	26.3	70.3	70.0
		全 国	128.1	127.7	26.6	26.3	70.2	70.1
	4年	舞鶴市	133.1	132.9	30.1	29.4	72.4	72.2
		京都府	133.4	133.5	29.6	29.5	72.5	72.7
		全 国	133.5	133.5	29.9	29.5	72.6	72.7
	5年	舞鶴市	137.9	140.3	33.1	34.3	74.5	75.8
		京都府	138.8	139.8	32.8	33.5	74.7	75.5
		全 国	138.8	140.3	33.5	33.9	74.9	75.9
	6年	舞鶴市	144.1	145.8	37.4	38.0	77.3	78.7
		京都府	145.0	146.9	37.7	38.2	77.6	79.2
		全 国	145.1	147.3	37.9	39.2	77.6	79.3
中学校	1年	舞鶴市	152.2	152.1	43.1	44.0	81.1	82.2
		京都府	153.1	152.2	43.7	43.5	81.7	82.2
		全 国	152.7	152.1	43.5	43.2	81.0	81.9
	2年	舞鶴市	158.4	155.1	47.1	46.9	84.1	83.8
		京都府	159.9	154.8	48.1	46.5	84.8	83.6
		全 国	160.1	155.1	49.0	46.5	84.9	83.7
	3年	舞鶴市	164.9	157.0	54.5	50.1	88.0	85.1
		京都府	166.0	157.4	54.2	49.8	88.3	85.3
		全 国	165.4	156.8	53.4	49.2	87.8	84.8

(注) 全国は平成21年度の数值(公表は1年遅れ)。

資料 市教育委員会学校教育課

### 125 児童・生徒の疾病状況

(平成22年度)

(単位=%)

種別			小学校			中学校		
			総数	男	女	総数	男	女
栄 養 不 良			0.2	0.2	0.2	0.1	0.2	-
肥 満 傾 向			1.1	1.2	0.9	1.1	1.2	0.9
脊 柱 ・ 胸 郭 異 常			0.1	0.1	0.0	0.1	0.1	0.1
目	視裸力眼 (1)	A	70.3	74.3	66.2	45.1	50.3	40.1
		B	10.3	9.2	11.4	10.3	9.4	11.1
		C	12.0	10.6	13.6	16.1	15.3	16.9
		D	7.4	6.2	8.7	27.8	24.0	31.5
	伝 染 性 眼 疾 患		0.2	0.3	0.1	4.3	5.8	2.9
	そ の 他 の 眼 疾 患		8.2	9.1	7.2	8.8	9.1	8.6
耳鼻咽喉	両 耳 難 聴		0.6	0.7	0.5	0.2	0.3	0.2
	耳 疾 患		5.1	5.1	5.1	5.4	5.9	4.9
	鼻 ・ 副 鼻 腔 疾 患		7.6	9.8	5.3	10.3	11.6	9.1
	口 腔 ・ 咽 喉 頭 疾 患		3.1	3.1	3.1	1.8	2.2	1.4
歯・口	う 歯	処 置 完 了 者	32.1	31.4	32.7	28.3	25.9	30.6
		未処置歯のある者	42.8	43.8	41.6	18.2	19.7	16.7
	そ の 他 の 歯 疾 患		13.2	13.4	13.1	5.0	5.5	4.5
心 臓 疾 患			1.1	0.9	1.2	1.1	1.0	1.2
寄 生 虫 卵 保 有 者 (2)			0.2	0.1	0.2	...	...	...

(注) (1) Aは両眼とも1.0の指標3つのうち2個が正しく判別できるもの。Bは両眼とも0.7の指標3つのうち2個が正しく判別できるもの。Cは両眼とも0.3の指標3つのうち2個が正しく判別できるもの。Dは両眼とも0.3の指標が正しく判別できないもの。

(2) 中学校では寄生虫卵検査は実施せず。

資料 市教育委員会学校教育課

## 126 ファミリー・サポート・センターの活動状況

(単位=人、件)

年度	総数	会員の種類			活動件数
		おねがい会員	まかせて会員	両方会員	
20	531	358	129	44	1,373
21	582	395	140	47	1,289
22	631	425	153	53	2,041

資料 市子ども支援課

## 127 子ども総合相談センター相談状況

(単位=件)

年度	総数	学校生活			家庭環境			障害	環境 福祉 (1)	健康 ・医療	非行	その他
		いじめ	不登校	その他	子育て ・育児	虐待	その他					
20	657	2	33	20	57	392	117	3	-	7	25	1
来所相談	122	-	11	3	16	54	30	-	-	-	8	-
電話相談	519	2	21	17	38	330	84	2	-	7	17	1
訪問相談	16	-	1	-	3	8	3	1	-	-	-	-
21	1,027	-	11	11	54	582	334	2	-	2	30	1
来所相談	119	-	4	2	7	60	42	1	-	-	3	-
電話相談	873	-	7	9	29	512	287	1	-	1	26	1
訪問相談	35	-	-	-	18	10	5	-	-	1	1	-
22	1,620	5	33	25	81	1,031	438	4	-	2	1	-
来所相談	137	1	3	1	2	86	44	-	-	-	-	-
電話相談	1,362	4	28	24	19	891	389	4	-	2	1	-
訪問相談	121	-	2	-	60	54	5	-	-	-	-	-

(注) (1)子どもの健康、成長に必要な生活の環境、生活に関わる福祉をいう。

資料 市子ども支援課

## 128 放課後児童クラブの状況

(各年5月1日現在)

(単位=箇所、人)

年次	クラブ数	児童数						
		総数	1年	2年	3年	4年	5年	6年
20	15	429	163	126	100	30	8	2
21	15	472	174	160	100	26	8	4
22	20	543	205	160	134	34	6	4

資料 市子ども支援課

### 129 図書館蔵書冊数及び登録者数

年度	蔵書冊数(冊)		登録者数(人)				登録団体
		児童書	総数	幼児・小学生	中学生	一般	
20	236,311	70,686	50,418	2,953	2,286	45,179	278
21	233,864	70,728	36,233	3,462	2,232	30,539	271
22	236,126	71,570	35,672	3,411	2,042	30,219	279
東図書館	124,924	37,536	…	…	…	…	…
西図書館	111,202	34,034	…	…	…	…	…

(注) 1. 蔵書冊数は分館を含む。

2. 登録者数は実登録者数で分館を含まない。

資料 市教育委員会社会教育課

### 130 図書貸出状況

年度	貸出者数(人)			貸出冊数(冊)(1)			開館日数(日) (2)
	計	東図書館	西図書館	計	東図書館	西図書館	
20	108,013	58,188	49,825	372,102	209,398	162,704	278
21	109,874	59,517	50,357	383,533	215,422	168,111	274
22	116,276	64,203	52,073	401,733	221,642	180,091	277

(注) 分館を含む。

(1) 貸出冊数は団体を含む。また、他図書館との相互貸借による借受図書を含む。

(2) 東、西図書館の平均日数。

資料 市教育委員会社会教育課

### 131 総合文化会館利用状況

(単位=件、人)

区分		20年度	21年度	22年度
利用件数総数		1,174	1,150	1,054
大ホール	音楽会	24	46	47
	演劇・演芸(1)	39	29	15
	映画会	1	1	1
	講演会	4	4	3
	各種大会	41	30	66
	練習室	73	48	63
ホワイエ他		233	310	104
小ホール	音楽会	37	53	44
	講演会	3	5	1
	各種大会	22	14	9
	その他(2)	112	93	137
コミュニティセンター	会議室	86	72	85
	研修室	182	155	172
	展示室	224	206	228
	和室	93	84	79
利用者総数		86,398	84,415	83,117

(注) (1) ショー、演劇、舞踊。

(2) 展示、映画、芸能、その他。

資料 (財) 舞鶴市文化事業団

## 132 市政記念館利用状況

(単位=件、人)

区分		20年度	21年度	22年度
利用件数総数		352	398	404
ホール	音楽会	39	32	34
	演劇・演芸	-	3	6
	映画会	1	1	2
	講演会	30	46	36
	各種大会(1)	48	40	55
	展示会	18	64	65
	その他(2)	51	23	25
特別会議室		165	189	181
利用者総数		22,434	23,895	27,579

(注) (1)式典等の会議を含む。

(2)パーティー、リハーサル等。

資料 舞鶴市政記念館

## 133 市民会館利用状況

(単位=件、人)

区分		20年度	21年度	22年度
利用件数総数		164	140	151
大ホール	音楽会	34	32	40
	演劇・演芸	76	58	73
	映画会	6	7	4
	講演会	12	8	10
	各種大会	23	22	11
ホワイエ他		13	13	13
利用者総数		33,811	34,105	28,666

資料 舞鶴市民会館

## 134 西コミュニティセンター等利用状況

(単位=件、人)

区分		20年度	21年度	22年度
利用件数総数		676	737	749
コミュニティセンター	第一会議室	103	108	112
	第二会議室	-	-	101
	和室	104	58	63
	利用者数	8,220	6,447	8,178
林業センター	会議室	181	191	149
	研修室	201	257	252
	和室	87	123	72
	利用者数	9,568	10,715	8,324

(注) 平成22年7月より、西コミュニティセンター第二会議室を貸室として使用。

資料 市西支所

### 135 西駅交流センターの利用状況

(単位=件、人)

年度	区分	総数	会議室1	会議室2	会議室3	応接室	ホール
20	利用件数	1,226	218	259	347	64	338
	利用者数	24,300	2,064	3,419	3,205	257	15,355
21	利用件数	1,161	249	216	365	50	281
	利用者数	24,942	2,707	3,702	3,451	259	14,823
22	利用件数	1,296	302	212	412	55	315
	利用者数	32,539	3,017	5,304	5,498	393	18,327

資料 市西支所

### 136 公民館等利用状況

(平成22年度)

(単位=回、人)

			中央	東	南	西	加佐	大浦	城南	合計
公民館	学級講座	回数	81	87	145	65	33	74	174	659
		参加人数	2,358	4,307	5,616	1,510	1,228	1,477	5,468	21,964
	定期講座	回数	152	200	310	478	355	180	354	2,029
		参加人数	1,124	2,686	3,491	4,262	3,073	1,475	2,465	18,576
	その他の事業	回数	337	342	481	408	69	55	352	2,044
		参加人数	5,643	4,436	8,715	5,657	462	448	2,658	28,019
	小計	回数	570	629	936	951	457	309	880	4,732
		参加人数	9,125	11,429	17,822	11,429	4,763	3,400	10,591	68,559
各種団体	社会教育関係団体	回数	909	469	1,089	950	3	66	315	3,801
		参加人数	11,439	6,994	11,908	10,283	81	1,041	2,011	43,757
	自治団体	回数	16	6	79	1	-	9	40	151
		参加人数	421	165	1,415	60	-	164	434	2,659
	官公庁	回数	483	66	91	28	79	26	72	845
		参加人数	19,557	2,185	1,947	799	2,059	689	1,602	28,838
	その他の団体	回数	730	167	399	342	49	197	359	2,243
		参加人数	17,863	3,879	6,750	4,128	2,763	5,195	6,664	47,242
小計	回数	2,138	708	1,658	1,321	131	298	786	7,040	
	参加人数	49,280	13,223	22,020	15,270	4,903	7,089	10,711	122,496	
合計	回数	2,708	1,337	2,594	2,272	588	607	1,666	11,772	
	参加人数	58,405	24,652	39,842	26,699	9,666	10,489	21,302	191,055	

資料 市中央公民館

### 137 男女共同参画センター利用状況

(単位=件、人)

年度	区分	総数	多目的 ルーム	セミナー ルーム	ミーティング ルーム	託児ルーム	うち予約 外一般	相談ルーム	図書情報コーナー 交流サロン
20	件数	1,344	389	456	307	109	...	83	...
	人数	34,376	6,274	9,487	2,371	3,526	2,068	321	12,397
21	件数	1,450	417	483	344	119	...	87	...
	人数	34,926	6,000	9,468	2,602	3,255	1,901	318	13,283
22	件数	1,520	467	471	392	102	...	88	...
	人数	34,370	6,431	9,197	3,163	3,327	1,987	300	11,952

(注) 平成23年4月に女性センターから男女共同参画センターに名称変更。

資料 市人権啓発推進室

## 138 商工観光センター利用状況

(単位=件、人)

年度	利用件数	利用人数
20	1,563	50,036
21	1,527	42,637
22	1,480	38,779
コンベンションホール	126	17,489
ホワイエ	1	30
展示交流室	216	9,628
OA研修室	87	1,364
大会議室	96	1,587
会議室 1	212	2,428
会議室 2	255	2,356
会議室 3	210	2,119
和室 1	178	1,246
和室 2	99	532
来館者数		148,215

資料 舞鶴商工会議所

## 139 文化財の状況

(各年4月1日現在)

(単位=件)

年次	総数	有形文化財								民俗文化財		記念物			文化財環境保全区
		建造物	美術工芸品							有形	無形	史跡	名勝	天然記念物	
			絵画	彫刻	工芸品	書籍典籍	古文書	考古資料	歴史資料						
21	164	33	15	35	15	3	9	5	6	9	17	1	3	10	3
22	166	33	17	35	15	3	9	5	6	9	17	1	3	10	3
23	168	33	17	35	15	3	9	5	6	9	17	1	3	12	3
指定	国宝	1	-	1	-	-	-	-	-	-	-	-	-	-	-
	重要文化財	20	4	5	10	-	-	-	-	-	1	-	-	-	-
	天然記念物	1	-	-	-	-	-	-	-	-	-	-	-	1	-
	府指定文化財	19	6	2	3	2	1	3	-	-	-	-	2	-	-
市指定文化財(1)	93	8	9	2	12	2	3	5	6	8	5	1	1	11	-
登録	国登録文化財	13	13	-	-	-	-	-	-	-	-	-	-	-	-
	府登録文化財	16	2	-	-	-	-	2	-	-	1	11	-	-	-
その他	府文化財環境保全地区	3	-	-	-	-	-	-	-	-	-	-	-	-	3
	国重要美術品	2	-	-	-	1	-	1	-	-	-	-	-	-	-

(注) (1)府登録文化財と重複するものがある。

資料 市教育委員会社会教育課

## 140 田辺城資料館入館者数等

年度	入館者数(人)			開館日数(日)	展示品数(点)
	総数	大人	小人		
20	14,316	11,189	3,127	300	138
21	14,771	11,498	3,273	300	138
22	13,606	11,197	2,409	293	138

資料 市教育委員会社会教育課

### 141 郷土資料館入館者数等

年度	入館者数(人)			開館日数(日)	展示品数(点)
	総数	大人	小人		
20	3,416	3,171	245	292	733
21	3,590	3,449	141	292	733
22	3,278	3,119	159	294	696

資料 市教育委員会社会教育課

### 142 市体育館利用状況

(単位=件、人)

年度	利用件数			利用者数			
	総数	東体育館	文化公園 体育館	総数	東体育館	文化公園 体育館	
20	4,883	1,088	3,795	153,310	30,151	123,159	
21	6,651	2,967	3,684	178,026	73,665	104,361	
22	6,330	2,956	3,374	167,493	73,475	94,018	
ス ポ ー ツ	計	4,976	2,143	2,833	141,044	59,846	81,198
	バドミントン	497	115	382	11,244	2,713	8,531
	フットサル	474	252	222	8,889	4,328	4,561
	バレーボール	106	25	81	10,035	1,253	8,782
	テニス	611	371	240	10,646	4,892	5,754
	バスケットボール	292	164	128	12,412	3,806	8,606
	卓球	116	84	32	4,692	2,371	2,321
	剣道	120	82	38	5,560	4,400	1,160
	柔道	328	-	328	4,398	-	4,398
	ソフトバレーボール	1,044	608	436	18,978	11,599	7,379
	エアロビクス	287	39	248	8,175	946	7,229
	空手	266	121	145	8,000	3,355	4,645
	器具トレーニング	-	-	-	18,719	13,375	5,344
	健康体操(1)	298	159	139	5,288	2,477	2,811
スポーツ教室(2)	14	7	7	264	137	127	
その他のスポーツ	523	116	407	13,744	4,194	9,550	
会議	906	561	345	10,319	4,222	6,097	
その他の催物	448	252	196	16,130	9,407	6,723	

(注) (1)生き生きトレーニング、パワーヨガ、エアロビクス、エクササイズの各教室。

(2)卓球教室。

資料 舞鶴市コミュニティ振興公社

### 143 運動公園利用者数

(平成22年度)

(単位=件、人)

区分	総数	東舞鶴運動公園				西運動広場
		計	野球場	陸上競技場	テニスコート	
利用件数	7,895	6,532	228	845	5,459	1,363
利用者数	147,370	85,616	14,696	35,098	35,822	61,754

資料 ガバナンス舞鶴、舞鶴市コミュニティ振興公社



## 144 プール利用者数

(単位=人)

年度	総数	個人				団体
		計	大人	中人	小人	
21	15,200	14,696	5,324	7,476	1,896	504
22	22,188	22,020	8,398	10,497	3,125	168
23	18,796	18,474	7,093	8,788	2,593	322
市営プール(1)	-	-	-	-	-	-
文化公園プール	18,796	18,474	7,093	8,788	2,593	322

(注) (1)平成19年から休止中。

資料 舞鶴市コミュニティ振興公社

## 145 グリーンスポーツセンター利用状況

(単位=団体、人)

年度	総数		市内		市外		宿泊(人)	日帰り(人)
	団体数	利用者数	団体数	利用者数	団体数	利用者数		
20	292	8,834	157	5,000	135	3,834	1,468	7,366
21	148	8,773	97	6,251	51	2,522	2,576	6,197
22	135	6,619	93	4,662	42	1,957	2,111	4,508

資料 市教育委員会社会教育課

## 146 陶芸館利用者数

(単位=人)

年度	総数	小人	大人
20	3,028	325	2,703
21	2,967	411	2,556
22	2,587	355	2,232

資料 市教育委員会社会教育課

## 147 五老スカイタワー入館者数

(単位=人)

年度	総数	大人	子供
20	35,413	33,366	2,047
21	33,207	31,039	2,168
22	48,402	45,664	2,738

資料 市都市計画課

## 148 赤れんが博物館入館者数

年度	入館者数(人)			開館日数(日)	展示品数(点)
	総数	一般	学生(1)		
20	56,201	53,348	2,853	359	400
21	56,250	52,673	3,577	359	400
22	68,222	64,412	3,810	359	400

(注) (1)小学生～大学生。

資料 赤れんが博物館

### 149 引揚記念館入館者数

(単位=人、団体、日)

年度	入館者数						開館日数
	総数	一般	団体(1)		うち学生(2)		
			団体数	人員	個人	団体	
20	109,285	67,265	1,308	42,020	2,427	1,360	359
21	103,291	50,037	1,098	53,254	2,797	1,294	359
22	116,490	69,321	1,126	47,169	3,153	1,426	359

(注) (1)1団体20人以上。

(2)小学生～大学生。

資料 舞鶴引揚記念館

### 150 宗教法人数

年度	総数	神道			仏教	キリスト教	諸教
		計	神社	教派			
20	328	180	170	10	113	5	30
21	327	179	169	10	113	5	30
22	327	179	169	10	113	5	30

資料 京都府宗教法人数調

### 151 テレビ受信契約数

(各年3月31日現在)

(単位=件)

年次	放送受信契約数	衛星契約数(再掲)
21	29,742	9,158
22	30,337	10,015
23	30,574	10,672

(注) 契約数は、有料・無料の合計。

資料 NHK京都放送局

### 152 公園の設置状況

(平成23年4月1日現在)

(単位=ha)

名称	場所	面積	種別	名称	場所	面積	種別
総数	37(箇所)	122.1	-	若宮公園	字余部上	0.31	街区公園
東舞鶴公園	字行永・森	12.1	総合公園	桜ヶ坪公園	行永東町	0.15	〃
青葉山ろく公園	字岡安	18.7	〃	竜宮公園	愛宕浜町	0.47	〃
舞鶴文化公園	字上安久	6.0	〃	常公園	常新町	0.23	〃
前島みなと公園	字浜	3.4	〃	溝尻公園	溝尻中町	0.17	〃
舞鶴公園	字南田辺	2.0	近隣公園	丸山公園	丸山口町	0.27	〃
共楽公園	字余部上・余部下	2.2	〃	大宮公園	字行永	0.36	〃
北吸公園	字北吸	2.5	〃	清美が丘公園	清美ヶ丘	0.23	〃
中舞鶴公園	字余部下	0.4	〃	大迫公園	字行永	0.15	〃
匂崎公園	字下安久	4.1	地区公園	朝来西公園	朝来西町	0.26	〃
夕潮台公園	字浜	4.1	〃	三宅公園	字北吸	0.27	〃
五老ヶ岳公園	字和田・下安久・上安	13.9	風致公園	大内野公園	大内野町	0.13	〃
槇山公園	字青井・東神崎	2.9	〃	貴船公園	溝尻町	0.26	〃
引揚記念公園	字平	6.2	〃	島崎公園	字松陰	0.09	〃
鹿原公園	字鹿原	0.7	〃	東門公園	字北吸	0.08	〃
舞鶴自然文化園	字多祢寺	34.7	〃	泉源寺公園	田中町	1.0	〃
舞鶴親海公園	字千歳	1.9	〃	西門公園	余部下	0.32	〃
八島公園	字浜	0.3	街区公園	東舞鶴駅西公園	浜町	0.25	〃
松島公園	字溝尻・市場	0.58	〃	東舞鶴駅南公園	南浜町	0.42	〃

資料 市都市計画課

### 153 社会福祉施設の状況

(平成22年10月1日現在)

(単位=人)

施設の種類	名称	経営主体	従事者数		利用者数		
			専任	兼任	定員	現在員	
老人福祉施設	養護老人ホーム	安岡園	市立	32	-	70	43
	特別養護老人ホーム	真愛の家寿荘	社会福祉法人	88	6	110	106
		やすらぎ苑	社会福祉法人	59	3	70	71
		安寿苑	社会福祉法人	46	1	50	50
		グリーンプラザ博愛苑	社会福祉法人	36	2	50	50
		グレイスヴィルまいづる	社会福祉法人	67	14	80	77
	老人福祉センター	文庫山学園	市立	4	1	...	...
	軽費老人ホーム	ケアハウスシティコーポ安寿	社会福祉法人	3	1	30	30
		ケアハウスグリーンプラザ博愛	社会福祉法人	19	-	50	49
		デイサービスセンター(1)	加佐デイサービスセンター	社会福祉法人	10	-	...
南デイサービスセンター	社会福祉法人		10	2	...	...	
中デイサービスセンター	社会福祉法人		13	-	...	...	
地域福祉施設	地域福祉センター	由良川学園	市立	2	1	...	...
障害者福祉施設	通所施設	みずなぎ鹿原学園	社会福祉法人	35	-	95	97
		みずなぎ高野学園	社会福祉法人	15	-	40	42
		みずなぎ丸田学園	社会福祉法人	13	1	30	30
		まいづる作業所	社会福祉法人	30	-	60	79
		ワークショップほのぼの屋	社会福祉法人	10	-	40	37
	入所施設	こひつじの苑舞鶴	社会福祉法人	78	-	80	74
		みずなぎ学園	社会福祉法人	44	1	60	60
	身体障害者福祉センター	舞鶴市身体障害者福祉センター	市立	-	8	...	...

(注) (1) 単独設置施設のみ掲載。

資料 文庫山学園、市介護保険課、高齢・障害福祉課

### 154 保育所の状況

(平成22年10月1日現在)

(単位=人)

名称	所在地	設置区分	職員数(1)	入所人員	
				定員	現在員
総数			284	1,550	1,601
中保育所	字余部下	市立	30	200	171
東保育所	南浜町	〃	17	100	94
東乳児保育所	字浜	〃	12	40	43
西乳児保育所	字円満寺	〃	14	40	29
南乳児保育所	字行永	〃	13	40	45
相愛保育園	字魚屋	私立	19	120	144
ルンビニ保育園	字寺内	〃	20	120	131
永福保育園	字城屋	〃	18	120	118
東山保育園	字倉谷	〃	22	150	158
さくら保育園	七条中町	〃	16	90	107
昭光保育園	字浜	〃	26	150	179
岡田保育園	字志高	〃	13	60	62
八雲保育園	字丸田	〃	10	80	64
タンポポハウス	字泉源寺	〃	15	60	72
平保育園	字平	〃	10	60	72
なかすじ保育園	字公文名	〃	11	60	60
やまもも保育園	字溝尻	〃	18	60	52

(注) (1) 常勤の専任職員数。

資料 市子ども育成課

### 155 社会福祉関係法による保護・措置・給付状況

(単位=人、千円)

法令		20年度	21年度	22年度
総数	実人員 金額	12,313 4,316,086	13,138 4,513,711	15,286 4,620,589
生活保護法	実人員 金額	1,305 1,810,100	1,265 1,848,160	1,168 1,822,137
児童福祉法（保育所）	実人員 金額	1,668 1,439,732	1,588 1,447,638	1,682 1,488,991
老人福祉法（施設収容）	実人員 金額	66 103,742	63 95,818	51 91,078
障害者自立支援法	延人員 金額	9,232 961,964	10,176 1,121,416	12,360 1,217,794
母子保健法（栄養強化）	実人員(1) 金額	42 548	46 679	25 589

(注) 実人員は、各年度3月31日現在。

(1)年間妊産婦と乳児別の合計。

資料 市福祉援護課、子ども育成課、高齢・障害福祉課、健康増進課

### 156 身体障害者手帳所持者数

(各年4月1日現在)

(単位=人)

年次	総数	視覚障害	聴覚平衡機能障害	音声言語機能障害	肢体不自由	内部障害
21	5,172	425	650	72	2,745	1,280
22	5,149	415	628	68	2,743	1,295
23	5,067	393	581	65	2,720	1,308

資料 市高齢・障害福祉課

### 157 生活保護法による保護状況

(単位=人、千円)

扶助別		20年度	21年度	22年度
総数	延人員 金額	44,695 1,810,099	44,218 1,848,160	42,007 1,822,137
生活扶助費	延人員 金額	14,540 597,034	14,382 599,682	13,659 599,664
住宅扶助費	延人員 金額	12,652 205,873	12,541 209,560	12,001 205,785
教育扶助費	延人員 金額	1,958 12,384	1,759 15,245	1,589 15,177
介護扶助費	延人員 金額	1,840 52,374	1,968 43,381	2,024 42,215
医療扶助費	延人員 金額	12,955 918,391	12,886 957,823	12,100 936,212
出産扶助費	延人員 金額	1 x	- -	- -
生業扶助費	延人員 金額	671 11,048	603 10,577	539 8,692
葬祭扶助費	延人員 金額	18 x	11 1,719	13 2,020
施設事務費及び委託事務費	延人員 金額	60 9,137	68 10,173	82 12,373
保護実数(1)	世帯数 人員	821 1,305	827 1,265	809 1,168

(注) (1)3月31日現在。

資料 市福祉援護課

### 158 文庫山学園等利用状況

(単位=人、日)

年度	文庫山学園							由良川学園		
	利用者数							開園日数	利用者数	開園日数
	総数	男	女	60歳代	70歳代	80歳代	90歳代			
20	47,150	18,999	28,151	13,286	25,679	7,569	616	293	15,990	359
21	47,767	19,920	27,847	12,159	26,532	8,649	427	293	14,946	358
22	45,077	19,030	26,047	11,772	25,478	7,497	330	294	15,063	359

資料 文庫山学園

### 159 後期高齢者医療費状況

年度	被保険者数(1) (人)	医療費(費用額)			
		件数(件)	金額(千円)		
			自己負担	市負担	
21	12,057	296,212	9,530,574	819,631	697,897
22	12,272	296,026	10,160,191	825,728	749,600

(注) 京都府後期高齢者医療広域連合で運営されているため、各数値は広域連合から提供されたものである。

(1)各年度の月平均人数である。

資料 市保険医療課

### 160 介護保険の介護認定者数

(各年度末現在)

(単位=人)

年度	総数	要支援		要介護				
		要支援1	要支援2	要介護1	要介護2	要介護3	要介護4	要介護5
20	3,767	369	481	642	667	591	483	534
21	3,985	420	519	681	685	594	547	539
22	4,225	466	595	690	746	623	523	582
第1号被保険者	4,108	461	580	678	723	602	508	556
第2号被保険者	117	5	15	12	23	21	15	26

資料 市介護保険課

### 161 介護保険のサービス利用状況(居宅サービス)

区分	20年度	21年度	22年度
訪問介護(回)	195,296	200,852	199,978
訪問入浴介護(回)	5,913	5,860	6,155
訪問看護(回)	24,006	23,893	26,461
訪問リハビリテーション(回)	3,390	2,696	2,880
通所介護(回)	89,125	94,254	99,562
通所リハビリテーション(回)	33,892	36,373	40,681
福祉用具貸与(件)	13,476	14,116	16,105
短期入所生活介護(日)	24,805	28,632	29,288
短期入所療養介護(日)	7,625	4,255	3,689
認知症対応型共同生活介護(人)	65	79	81
特定施設入所者生活介護(人)	28	39	46
居宅療養管理指導(件)	4,109	3,903	4,352
福祉用具購入(件)	531	623	692
住宅改修(人)	359	413	490

資料 市介護保険課

## 162 共同募金の実績

(単位=千円)

年度	目標額	募金実績								達成率 (%)	配分額
		総額	戸別	街頭	法人	学校	職域	イベント	その他 (1)		
20	12,544	11,923	10,299	34	401	6	476	-	708	95.05	7,708
21	12,591	11,792	10,047	49	349	27	511	-	809	98.90	7,895
22	11,831	11,667	9,872	40	337	72	566	-	779	98.62	7,787

(注) (1)事務局扱いのもの。

資料 市社会福祉協議会

## 163 日赤社資収納実績

(単位=千円)

年度	目標額	収納実績			達成率 (%)
		総額	社資	寄付金	
20	8,580	9,264	4,970	4,293	108.0
21	8,580	8,914	4,925	3,989	103.9
22	8,580	10,050	5,948	4,102	117.1

資料 市地域福祉推進課

## 164 不良行為少年補導件数

(単位=件)

犯罪種別	20年度	21年度	22年度	犯罪種別	20年度	21年度	22年度
総 数	17	11	34	不 良 交 遊	-	-	3
乱 暴 ・ けんか	-	10	-	不 健 全 娯 楽 (1)	-	-	11
家 出	-	-	-	金 品 持 ち 出 し	-	-	-
無 断 外 泊	-	-	-	夜 遊 び ・ 深 夜 は い か い	-	-	-
怠 学 ・ 怠 業	-	-	-	薬 物 乱 用	-	-	-
飲 酒	-	-	-	暴 走 行 為	-	-	3
喫 煙	17	1	17	そ の 他	-	-	-

(注) (1)「盛り場はいかい」を含む。

資料 市子ども支援課

## 165 児童相談受付件数

(単位=件)

区分	20年度	21年度	22年度	区分	20年度	21年度	22年度
総 数	268	284	312	自 閉 症 相 談	-	-	1
養 護 相 談	41	62	89	ぐ 犯 行 相 談	5	1	4
保 健 相 談	-	-	-	触 法 行 為 等 相 談	7	1	11
肢 体 不 自 由 相 談	18	13	12	性 格 行 動 相 談	6	6	10
視 聴 覚 障 害 相 談	-	-	-	不 登 校 相 談	1	4	4
言 語 発 達 障 害 等 相 談	70	58	43	適 性 相 談	1	-	-
重 症 心 身 障 害 相 談	19	24	26	し つ け 相 談	-	-	-
知 的 障 害 相 談	100	114	111	そ の 他	-	1	1

(注) 電話相談件数を含む。

資料 福知山児童相談所

### 166 市民相談の状況

その1 一般市民相談

(単位=件)

年度	総数	市行政	国府行政	交通事故	民事	家事	登記	その他
20	1,042	91	35	16	700	171	3	26
21	1,073	130	50	15	641	213	6	18
22	895	81	30	13	584	167	2	18

(注) 市市民相談課扱いの件数である。

その2 消費生活相談

(平成22年度)

(単位=件)

区分		総数	苦情	問合せ	要望	区分	総数	苦情	問合せ	要望	
総数		895	356	528	11	クリーニング	2	2	-	-	
						レンタル・リース・賃貸	45	22	23	-	
						工賃・建築・加工・修理・管理等	25	17	8	-	
商品	商品一般	30	22	8	-	役務	金融・保険サービス	103	72	30	1
	食料品	14	12	2	-		運輸・通信サービス	79	65	14	-
	住居品	13	10	3	-		教育サービス	2	-	2	-
	光熱水品	13	8	5	-		教養・娯楽サービス	10	9	1	-
	被服品	10	10	-	-		保健・福祉サービス	22	9	13	-
	保健衛生品	8	8	-	-		その他の役務	21	9	12	-
	教養娯楽品	19	17	2	-		内職・副業・相場	2	1	1	-
	車両・乗り物	9	7	2	-		他の行政サービス	92	27	58	7
	土地・建物・設備	27	13	14	-		その他	348	15	330	3
	その他の商品	1	1	-	-						

(注) 「その1 一般市民相談」の内数である。

その3 弁護士による専門相談

(単位=件)

年度	総数	行政	交通事故	民事	家事	その他
20	169	5	5	77	77	5
21	171	4	5	92	67	3
22	129	1	5	66	57	-

資料 市市民相談課

### 167 国民年金加入状況

(単位=人、件)

年度	被保険者							免除者			
	総数	強制加入被保険者			任意加入被保険者			総数	法定	申請	免除率(%)
		計	第一号	第三号	計	若齢	高齢				
20	19,279	18,995	12,232	6,763	284	8	276	4,102	891	3,211	33.5
21	18,686	18,389	11,858	6,531	297	9	288	3,751	876	2,875	31.6
22	17,956	17,668	11,358	6,310	288	12	276	4,079	865	3,214	35.9

資料 市市民相談課

## 168 国民年金支給状況

(単位=件、千円)

区分		20年度	21年度	22年度
総 数	件数	21,578	22,203	22,515
	金額	14,045,846	14,552,479	14,853,398
老 齢 年 金 (1)	件数	19,903	20,546	20,835
	金額	12,610,408	13,134,762	13,422,531
障 害 年 金 (2)	件数	1,420	1,422	1,424
	金額	1,261,068	1,260,976	1,260,641
遺 族 年 金 (3)	件数	226	208	226
	金額	169,992	153,073	165,850
老 齢 福 祉 年 金	件数	8	3	5
	金額	1,366	554	462
特 別 一 時 金	件数	-	-	-
	金額	-	-	-
死 亡 一 時 金	件数	21	24	25
	金額	3,012	3,114	3,914

- (注) (1)老齢基礎年金は新法・旧法の老齢給付を合計したもの。  
 (2)障害基礎年金は新法・旧法の障害給付を合計したもの。  
 (3)遺族基礎年金は新法・旧法の遺族給付及び寡婦年金を合計したもの。

資料 市市民相談課

## 169 国民健康保険収支状況

(単位=人、千円)

年度	被保険者数	収入			支出				差引 過不足
		総額	保険料	その他	総額	保険 給付費	後期高齢 者支援金	その他	
20	24,383	9,041,843	1,778,025	7,263,819	8,574,090	5,866,053	189,139	2,518,898	467,753
21	24,274	9,002,668	1,762,981	7,239,687	8,726,978	6,099,348	1,049,011	1,578,619	275,691
22	24,081	8,973,618	1,783,591	7,190,027	8,761,165	6,098,058	987,300	1,675,807	212,453

- (注) 平成20年度から「老人保健制度」が廃止、「長寿医療（後期高齢者医療）制度」が創設。

資料 市保険医療課

## 170 国民健康保険療養諸費の状況

区分	20年度	21年度	22年度
世 帯 数 (世帯)	14,448	13,983	13,954
総 件 数 (件)	332,177	335,639	331,600
総 費 用 額 (千円)	7,173,800	7,444,850	7,420,133
保 険 者 負 担 額 (千円)	5,267,930	5,442,943	5,428,338
後 期 高 齢 者 支 援 金 (千円)	189,139	1,049,011	987,300
1 人 当 たり 費 用 額 (円)	294,213	306,701	308,132
1 件 当 たり 費 用 額 (円)	21,596	22,181	22,377
1 世 帯 当 たり 費 用 額 (円)	496,525	532,422	531,757
1 人 当 たり 保 険 者 負 担 額 (円)	223,806	267,445	266,419
受 診 率 (%)	1,362.3	1,382.7	1,377.0

- (注) 平成20年度から「老人保健制度」が廃止、「長寿医療（後期高齢者医療）制度」が創設。

資料 市保険医療課



## 171 国民健康保険給付状況

(単位=件、千円)

区分	20年度		21年度		22年度		
	件数	費用額	件数	費用額	件数	費用額	
総数 (食事回数は含まない)	350,392	7,741,102	349,406	8,070,206	345,769	8,055,094	
療養の給付 (診療費)	総数	232,354	232,673	5,848,466	226,233	5,812,963	
	入院	5,925	2,565,332	5,847	2,683,379	5,832	2,675,028
	入院外	186,705	2,547,761	187,431	2,661,081	181,070	2,628,354
	歯科	39,724	518,924	39,395	504,006	39,331	509,581
調剤	91,691	1,267,593	94,687	1,332,667	96,701	1,338,493	
食事療養費(1)	5,533	158,039	230,789	155,117	223,973	150,804	
訪問看護	483	35,314	453	33,269	613	39,579	
療養費等	療養費	7,510	80,836	7,727	75,331	8,053	78,295
	移送費	-	-	1	15	2	32
高額療養費	7,376	503,423	8,171	569,777	8,083	565,562	
出産育児一時金	134	47,860	104	41,521	129	53,659	
葬祭費	212	9,780	147	7,350	164	8,200	
精神・結核医療付加金	5,099	6,239	5,443	6,691	5,791	7,508	

(注) 平成20年度から「老人保健制度」が廃止、「長寿医療(後期高齢者医療)制度」が創設。

(1)平成21、22年度の件数は、食事回数。

資料 市保険医療課

## 172 一般職業紹介状況

(単位=件)

年度	新規求職申込件数			新規求人数	就職件数		
	計	男	女		計	男	女
20	6,384	2,885	3,491	6,502	2,612	1,184	1,427
21	6,621	3,043	3,561	5,940	2,653	1,187	1,464
22	6,171	2,889	3,264	5,560	2,417	1,083	1,334

(注) 計には性別不詳を含む。

資料 ハローワーク舞鶴

## 173 中高年齢者職業紹介状況

(単位=件)

年度	新規求職申込件数			紹介件数			就職件数		
	全数	常用	臨時・パート	全数	常用	臨時・パート	全数	常用	臨時・パート
20	2,329	1,320	1,009	2,538	1,211	1,327	760	343	417
21	2,610	1,524	1,086	3,347	1,638	1,709	843	355	488
22	2,372	2,367	5	3,051	2,768	283	833	746	87

(注) 中高年齢者は「一般職業紹介数」の内数で、45歳以上である。

資料 ハローワーク舞鶴

## 174 雇用保険適用給付状況

(単位=千円)

年度	適用事業所数	被保険者数	受給資格 決定件数	一般求職者 給付支給額	就職促進 給付支給額	日雇労働求職者 給付金支給額
20	1,556	16,179	1,538	644,649	52,771	137,917
21	1,532	15,961	1,515	864,804	74,263	93,696
22	1,529	16,066	1,319	691,307	76,085	78,872

資料 ハローワーク舞鶴

### 175 船員職業紹介状況

(単位=人)

年度	求人数	求職数	紹介数	成立数
20	4	2	5	1
21	5	8	2	2
22	1	12	9	2

資料 近畿運輸局京都運輸支局

### 176 法規別労働組合数及び組合員数

(各年6月30日現在)

(単位=組合、人)

年次	総数		労組法		特労法		地公労法		国公法		地公法	
	組合数	組合員数	組合数	組合員数	組合数	組合員数	組合数	組合員数	組合数	組合員数	組合数	組合員数
20	66	5,541	56	4,448	1	99	-	-	5	67	4	927
21	63	5,219	53	4,155	1	97	-	-	5	67	4	900
22	62	5,087	52	4,046	1	98	-	-	5	62	4	881

資料 京都府労政課

### 177 規模別労働組合数及び組合員数

(平成22年6月30日現在)

(単位=組合、人)

	組合数	組合員数
総数	62	5,087
1 ~ 29人	30	428
30 ~ 99人	21	1,238
100 ~ 199人	5	736
200 ~ 499人	3	981
500人以上	3	1,704

資料 京都府労政課

### 178 医療施設の状況

(各年10月1日現在)

(単位=施設、床)

年次	病院		診療所		歯科診療所	助産所
	施設数	病床数	施設数	病床数	施設数	施設数
21	8	1,615	68	133	37	2
22	8	1,615	68	113	36	2
23	8	1,615	68	113	35	5

資料 府中丹東保健所

### 179 医療関係従事者数

(各年12月31日現在)

(単位=人)

年次	医師(1)	歯科医師(2)	薬剤師(3)	保健師	看護師	准看護師	助産師
16	221	54	145	31	900	363	34
18	198	58	145	31	862	306	33
20	191	56	153	32	922	315	32
22	182	53	134	...	...	...	...

(注) (1)(2)(3)は免許所有者、その他は従事者である。

資料 府中丹東保健所

**180 環境衛生営業施設数**

(各年度末現在)

(単位=施設)

年度	総数	旅館(1)	公衆浴場	興行場	理容所	美容所	クリーニング所(2)
20	771	159	19	3	175	284	131
21	768	158	19	3	176	283	129
22	701	111	20	3	163	281	123

(注) 綾部市を含む。

(1) 季節的簡易宿舎を含む。

(2) 取次所を含む。

資料 府中丹東保健所

**181 市民病院の従事者数**

(各年5月1日現在)

(単位=人)

年次	総数	医師	看護師	薬剤師	放射線技師	検査技師	給食職員	理学・作業療法士	事務職員	その他の職員
21	115	17(9)	45	5	6	9	2	6	9	16
22	119	16(8)	42	5	6	9	2	6	10	23
23	102	10(4)	39	5	5	9	11	5	10	8

(注) 1.( )内は非常勤嘱託で、内数である。

2. 嘱託・臨時職員を含む。

3. 看護師には准看護師を含む。

4. 加佐診療所を含む。

資料 舞鶴市民病院

**182 市民病院の診療患者数**

(単位=人)

診療科	20年度	21年度	22年度		
			計	入院患者(2)	外来患者
総数	31,902	42,142	44,203	18,310	25,893
内科	10,685	14,729	15,541	6,860	8,681
小児科	-	-	-	-	-
外科	122	-	-	-	-
整形外科	3,506	5,822	7,592	80	7,512
脳神経外科	4,130	3,416	3,129	1,981	1,148
産婦人科	104	-	-	-	-
リハビリ科	3,543	5,329	7,127	-	7,127
その他(1)	9,812	12,846	10,814	9,389	1,425

(注) (1)入院患者は療養病棟の合計数。外来患者は専門外来、休日診療の合計数。

(2)入院患者は延在院患者。

資料 舞鶴市民病院

**183 加佐診療所の診療患者数**

(単位=人)

年度	総数	内科	外科	歯科	介護(1)
20	8,484	4,858	-	3,590	36
21	8,117	4,852	-	3,261	4
22	7,877	4,613	-	3,264	-

(注) (1)介護保険適用分。

資料 舞鶴市民病院

### 184 主要死因別死亡者数

(単位=人)

年次	総数	脳血管疾患	悪性新生物	心疾患	老衰	不慮の事故	肺疾患(1)	高血圧性疾患	自殺	肝疾患	結核	その他
20	1,049	121	294	158	43	37	117	9	25	14	-	231
21	938	98	282	141	51	24	95	8	16	10	1	212
22	1,009	88	310	150	45	29	116	8	22	13	1	227

(注) (1)肺炎及び慢性閉塞性肺疾患を含む。

資料 府中丹東保健所

### 185 年齢別死亡者数

(単位=人)

年齢	20年	21年	22年		
			計	男	女
総数	1,049	938	1,009	539	470
0歳	1	1	3	1	2
1～4	-	-	-	-	-
5～9	-	1	-	-	-
10～14	1	-	1	1	-
15～19	2	2	3	3	-
20～24	4	-	1	1	-
25～29	2	2	-	-	-
30～34	4	4	5	4	1
35～39	6	7	8	4	4
40～44	11	9	7	6	1
45～49	10	8	12	11	1
50～54	22	5	11	7	4
55～59	38	28	32	19	13
60～64	39	41	39	33	6
65～69	55	52	58	38	20
70～74	103	95	93	59	34
75～79	141	125	130	87	43
80～84	213	163	175	108	67
85～89	168	174	209	90	119
90～94	152	147	138	46	92
95～99	60	68	68	21	47
100歳以上	17	6	16	-	16

資料 府中丹東保健所

### 186 乳児死亡者数

(単位=人)

年次	20年	21年	22年
総数	1	1	3

(注) 綾部市を含む。

資料 府中丹東保健所

## 187 悪性新生物部位別死亡者数

(単位=人)

年次	総数	食道	胃	結腸	直腸・ 移行S状	肝臓	胆のう及び 他の胆道	膵臓	気管・ 及び肺 気管支	乳房	子宮	白血病	その他
20	294	8	48	23	11	37	8	18	62	9	7	4	59
21	282	3	38	29	9	25	15	21	59	10	1	7	65
22	310	6	52	30	13	29	8	22	70	8	4	7	61

資料 府中丹東保健所

## 188 年齢別人工妊娠中絶数

(単位=人)

年次	総数	20歳未満	20～24	25～29	30～34	35～39	40～44	45～49	50歳以上	不詳
20	219	23	40	51	51	40	14	-	-	-
21	200	19	29	38	38	60	14	2	-	-
22	192	23	35	34	39	49	10	2	-	-

資料 府中丹東保健所

## 189 予防接種実施状況

(単位=人)

年度	ポリオ	3種混合	MR (1)	風しん	麻しん	日本脳炎	インフルエンザ*	B C G
20	1,579	3,921	3,055	5	7	547	14,030	811
21	1,241	3,849	3,186	3	5	1,078	13,442	818
22	1,738	3,848	2,962	1	2	3,010	14,419	776

(注) (1)MRは風しんと麻しんの混合ワクチン。

資料 市健康増進課

## 190 乳幼児健康診断実施状況

(単位=人、%)

年度	対象者	受診者	受診率	要精検者
20	3,290	3,122	94.9	441
21	3,407	3,211	94.2	410
22	3,357	3,159	94.1	286
3 か月児	825	782	94.8	23
10 か月児	826	775	93.8	43
1歳6か月児	861	817	94.9	22
3 歳児	845	785	92.9	198

資料 市健康増進課

## 191 健康診査実施状況

(単位=人)

区分	20年度		21年度		22年度	
	受診者	要精検者	受診者	要精検者	受診者	要精検者
健康診査	80	4	46	4	51	4
レディース30健康診査	492	117	569	118	519	5
胃がん検診	1,667	247	2,078	381	2,197	372
子宮がん検診	1,904	19	3,059	19	2,392	17
乳がん検診	2,057	131	2,568	208	2,681	157
肺がん検診	3,266	60	3,737	73	3,722	91
結核検診	3,266	33	3,737	38	3,722	22
大腸がん検診	2,370	208	2,997	283	3,187	299
歯周疾患検診	187	172	219	202	198	183

(注) 要精検者について、健康診査にあつては保健指導該当者、レディース30健康診査及び歯周疾患検診にあつては要医療者の人数である。

資料 市健康増進課

## 192 市内の献血状況

(単位=人)

年度	総数	4月	5月	6月	7月	8月	9月	10月	11月	12月	1月	2月	3月
20	3,659	477	246	263	156	358	373	311	282	366	296	362	169
21	3,870	445	233	279	191	383	310	266	265	529	574	125	270
22	3,623	361	184	178	185	218	371	415	272	524	342	262	311

資料 市健康増進課

## 193 感染症患者発生状況

(平成22年度)

(単位=人)

	総数	1類感染症	2類感染症	3類感染症	結核
発生	14	-	-	3	11
死亡	1	-	-	-	1

(注) 1. 綾部市を含む。

2. 感染症の種別は以下のとおり。

1類感染症…エボラ出血熱、SARS、ペスト他4種類

2類感染症…コレラ、細菌性赤痢、腸チフス、パラチフス、ジフテリア、急性灰白随炎

3類感染症…腸管出血性大腸菌感染症 (O-157等)

資料 府中丹東保健所 市健康増進課

## 194 狂犬病の予防状況

(単位=匹)

年度	登録数(1)	予防注射延数	不用犬引取数	捕獲数	返還数	動物愛護センターへの搬送数	咬傷犬検診数
20	6,742	4,647	51	23	11	63	6
21	6,230	4,610	36	38	5	65	4
22	5,715	4,667	22	35	14	37	2

(注) 綾部市を含む。

(1) 登録犬の累計。

資料 府中丹東保健所

### 195 斎場使用状況

(単位=件)

年度	総数	大人	小人(1)	胎児
20	1,056	1,029	2	25
21	985	967	2	16
22	1,088	1,060	3	25

(注) (1)12歳未満。

資料 市市民課

### 196 公害苦情受理及び処理件数

(単位=件)

区分	年度	総数	大気汚染	水質汚濁	騒音・振動	悪臭	その他
受理件数	20	79	36	18	10	3	12
	21	70	37	10	6	8	9
	22	51	31	4	8	4	4
処理件数		51	31	4	8	4	4
未処理件数		-	-	-	-	-	-
他機関へ移送等件数		-	-	-	-	-	-
処理率 (%)		100	100	100	100	100	100

資料 市生活環境課

### 197 ごみ及びし尿の処理状況

(平成22年度)

市直営						許可・委託業者			
清掃事務所		リサイクル事務所		し尿処理場		業者数		保有台数(3)	
1日当たり能力(t)	従業者数(1)	1日当たり能力(t)	従業者数(1)	1日当たり能力(kl)	従業者数(1)	ごみ(2)	し尿	貨物自動車	パキユム車
110	16	40	41	108	7	4	3	51	23

(注) (1)宿直員、委託業者を含む。

(2)不燃物収集業者を含む。

(3)予備車を含む。

資料 市生活環境課

### 198 可燃ごみの排出量及び処理方法別処理量

(単位=t)

年度	収集地域		年間排出量			処理方法	
	人口	世帯数	総数	収集量	持込量	焼却量	再生利用
20	91,498	40,479	25,936	20,587	5,349	24,883	981
21	90,695	40,531	25,720	20,224	5,496	24,800	918
22	89,899	40,500	24,707	19,383	5,324	23,886	896

資料 市生活環境課

### 199 不燃ごみ及び粗大ごみの排出量

(単位=t)

年度	収集地域		年間排出量				
	人口	世帯数	総数	不燃ごみ		粗大ごみ	
				収集量	持込量	収集量	持込量
20	91,498	40,479	3,784	2,190	923	22	650
21	90,695	40,531	3,680	2,075	940	19	646
22	89,899	40,500	3,781	2,093	966	18	703

資料 市生活環境課

### 200 不燃ごみ及び粗大ごみの処理方法別処理量

(単位=t)

年度	総数	埋立	再資源化	焼却	再利用
20	3,835	1,649	1,854	320	12
21	3,728	1,516	1,782	419	12
22	3,733	1,677	1,738	307	12

資料 市生活環境課

### 201 し尿の収集及び処理量

(単位=kl)

年度	収集地域		年間収集量	年間処理量	
	人口	世帯数		し尿処理場	農村還元
20	24,130	8,349	27,627	27,627	-
21	21,825	7,425	25,667	25,667	-
22	19,987	6,545	21,145	21,145	-

資料 市生活環境課



## 202 都市計画区域面積

(平成23年4月1日現在)

(単位=ha)

行政区域面積	都市計画区域			都市計画区域外
	総数	市街化区域	市街化調整区域	
34,235	26,294	2,134	24,160	7,942

(注) 各区域の面積の計と行政区域面積は、端数処理により一致しない。

資料 市都市計画課

## 203 用途地域面積

(平成23年4月1日現在)

(単位=ha)

総数	第1種低層住居専用地域	第2種低層住居専用地域	第1種中高層住居専用地域	第2種中高層住居専用地域	第1種住居地域	第2種住居地域
2,134	211	10	123	12	646	42
	準住居地域	近隣商業地域	商業地域	準工業地域	工業地域	工業専用地域
	38	60	121	545	247	79

資料 市都市計画課

## 204 都市計画事業の状況

(単位=千円)

年度	総額	街路	都市下水路	公共下水道(1)	公園	都市災害
20	2,331,047	296,573	38,697	1,746,900	248,877	-
21	2,520,572	326,229	67,450	1,645,500	481,393	-
22	2,002,265	289,445	45,251	1,377,090	290,479	-

(注) (1)市単独事業を含む額(特環は除く)。

資料 市建設総務課、下水道総務課

## 205 市単独事業の状況

(単位=千円)

年度	総額	道路改良	道路修繕	橋りょう修繕	河川改修	災害復旧	公園	公共下水道(1)	都市下水路	街路
20	1,513,230	445,778	207,020	20,133	43,068	-	210,077	512,900	31,409	42,845
21	1,134,427	407,520	187,492	9,157	39,445	-	177,648	220,480	37,456	55,229
22	1,168,650	319,445	227,343	22,778	35,504	-	221,252	286,570	18,805	36,953

(注) (1)特環を含まない。

資料 市建設総務課、下水道総務課

## 206 災害復旧工事の状況

(単位=千円)

年度	総額	河川	道路	橋りょう	その他
18	200,454	150,535	46,248	3,671	-
19	18,984	10,165	8,819	-	-
20	-	-	-	-	-
21	-	-	-	-	-
22	-	-	-	-	-

資料 市建設総務課

## 207 一般公共事業の状況

(単位=千円)

年度	総額	河川	道路・橋りょう	砂防	都市計画	海岸	公園
20	2,910,057	-	2,176,181	588,077	140,614	-	5,185
21	2,542,000	50,000	1,780,000	571,000	110,000	-	31,000
22	1,794,181	30,000	1,227,181	427,000	110,000	-	-

(注) 綾部市を含む。

資料 府中丹東土木事務所

## 208 府単独事業の状況

(単位=千円)

年度	総額	河川	道路・橋りょう	砂防	都市計画	公園	災害復旧	海岸
20	1,214,926	292,259	782,427	115,302	12,168	1,590	-	11,180
21	1,440,345	295,400	952,800	172,745	10,000	-	-	9,400
22	1,192,358	208,000	829,500	143,358	10,000	-	-	1,500

(注) 綾部市を含む。

資料 府中丹東土木事務所

## 209 構造別着工建築物床面積

(単位=㎡)

年度	延床面積	木造	鉄骨・鉄筋 コンクリート造	鉄筋 コンクリート造	鉄骨造	コンクリート ブロック造	その他
20	65,094	33,355	-	3,726	28,001	-	12
21	55,850	30,183	-	9,633	15,893	29	112
22	68,547	31,353	-	863	35,868	43	420

資料 府中丹東土木事務所

## 210 家屋課税台帳による家屋数

(各年1月1日現在)

年次	棟数(棟)	床面積(㎡)	評価額(千円)	1㎡当たり価格(円)
21	53,792	6,187,031	140,536,025	22,715
22	53,827	6,213,928	148,251,854	23,858
23	53,811	6,225,732	150,598,874	24,190
木造家屋	44,840	3,841,923	54,110,203	14,084
木造以外の家屋	8,971	2,383,809	96,488,671	40,477

(注) 非課税家屋を除く。

資料 市税務課

## 211 公営住宅建設状況

(単位=戸)

年度	総数	市営住宅	府営住宅
20	-	-	-
21	-	-	-
22	-	-	-

資料 府中丹東土木事務所、市建築住宅課

## 212 団地別公営住宅戸数

(平成23年4月1日現在)

(単位=戸)

団地名	総数	市営住宅	府営住宅	団地名	総数	市営住宅	府営住宅
総数	2,544	951	1,593	上安久	16	-	16
田中	39	39	-	伊佐津	95	-	95
泉源寺	48	-	48	松陰	27	-	27
浜	21	21	-	寿山	34	34	-
市場	98	62	36	芥子谷	334	75	259
行永	30	-	30	大野辺	35	35	-
行永東町	16	16	-	清美が丘	213	-	213
大迫	55	55	-	森日の出	67	67	-
常	145	-	145	朝来西	190	-	190
白鳥	276	112	164	余部上	6	6	-
三宅	179	146	33	京田	83	-	83
長浜	62	62	-	片山	30	30	-
加津良	38	38	-	浮島	32	32	-
荒田	23	23	-	片山南	21	21	-
上安	112	20	92	城北	16	16	-
福来	95	13	82	高迫	80	-	80
				倉谷	28	28	-

資料 府中丹東土木事務所、市建築住宅課

## 213 公共下水道布設状況

(平成22年度)

区分	公共下水道事業	特定環境保全 公共下水道事業	漁業集落 排水事業	農業集落 排水事業	公設浄化槽 事業
事業費(千円)	1,377,090	-	-	101,490	67,447
計画管渠延長(m)	462,990	20,187	4,743	34,314	-
施行済管渠延長(m)	367,973	20,187	4,743	31,781	-
整備比率(%)	79.5	100.0	100.0	92.6	-
計画排水面積(ha)	2,270.5	70.9	10.7	115.2	-
施行済排水面積(ha)	1,528.1	70.9	10.7	111.3	-
排水面積比率(%)	67.3	100.0	100.0	96.6	-
水洗可能人口(人)	71,681	1,249	379	2,090	1,241
水洗化人口(人)	59,159	1,092	374	1,725	1,165
水洗化普及率(%)	82.5	87.4	98.7	82.5	93.9

資料 市下水道総務課

## 214 地価公示法による公示地価

(各年1月1日現在)

(単位=円/㎡)

標準値の所在及び地番	価格			用途地域
	21年	22年	23年	
行永東町13番1外	85,000	81,000	77,000	一種住居地域
字南田辺小字北表町126番20	89,400	85,000	81,000	一種住居地域
溝尻中町9番17	73,600	70,600	67,600	一種住居地域
字北吸小字糸1010番39	57,300	54,600	52,200	一種住居地域
字余部上小字余部上76番6	61,600	58,300	55,100	一種住居地域
字倉谷小字滝元1316番4	79,000	76,000	72,800	一種住居地域
字七日市小字中才150番4	62,800	61,500	59,700	一種住居地域
字万願寺小字カセハ8番86	56,100	54,100	-	一種住居地域
愛宕下町2番16	73,600	70,100	66,800	一種住居地域
字下安久小字村之内717番2	54,500	52,500	50,500	一種住居地域
京月町100番98	68,100	65,000	61,900	一種低層住居専用地域
田中町24番14	62,500	60,000	57,500	一種低層住居専用地域
字浜小字浜632番1	150,000	136,000	123,000	商業地域、防火地域
字余部下小字余部下1117番2	63,000	60,500	58,600	商業地域、準防火地域
字平野屋小字平野屋町121番外	68,900	65,400	62,300	商業地域、準防火地域
字溝尻小字浜田81番	85,500	81,600	78,200	商業地域、防火地域
字上安久小字洲崎651番36	56,400	52,600	49,200	準工業地域
字福来小字幸尻188番6	81,600	78,400	75,300	準工業地域
字下福井小字新宮1183番26	43,900	42,000	39,800	工業地域
字大波上小字寺ノ下588番1外	28,500	26,000	23,600	工業地域
字三浜小字村中730番	6,140	6,120	6,100	市街化調整区域
字木ノ下小字木下362・367番合併	20,100	19,900	19,700	市街化調整区域
白屋町17番3外	13,300	13,200	13,100	市街化調整区域
字上福井小字三田地1032番2	25,400	25,100	24,700	市街化調整区域
字八戸地小字村中西556番1	6,150	6,100	6,070	市街化調整区域

資料 国土交通省地価公示

## 215 市職員数

(平成23年5月1日現在)

(単位=人)

部課	総数	事務	技術他	部課	総数	事務	技術他
<b>市長部局</b>	<b>585</b>	<b>390</b>	<b>195</b>	<b>保健福祉部</b>	<b>181</b>	<b>91</b>	<b>90</b>
<b>危機管理室</b>	<b>5</b>	<b>3</b>	<b>2</b>	部長	1	1	-
危機管理室長	1	1	-	次長	3	3	-
危機管理・防災課	4	2	2	地域福祉推進課	7	7	-
<b>指導検査室</b>	<b>6</b>	<b>-</b>	<b>6</b>	高齢・障害福祉課	17	11	6
指導検査室長	1	-	1	介護保険課	14	11	3
指導検査課	5	-	5	福祉援護課	11	11	-
<b>企画管理部</b>	<b>49</b>	<b>46</b>	<b>3</b>	医療政策推進課	4	4	-
部長	1	-	1	健康増進課	19	4	15
秘書課	11	11	-	保険医療課	21	21	-
職員課	10	9	1	安岡園	11	3	8
情報システム課	8	8	-	文庫山学園	2	2	-
企画室長	1	1	-	子ども未来室長	1	1	-
企画政策課	10	10	-	子ども支援課	10	8	2
地域振興課	5	4	1	子ども育成課	4	4	-
行財政改革推進室長	1	1	-	保育所	56	-	56
改革推進課	2	2	-	<b>産業振興部</b>	<b>57</b>	<b>44</b>	<b>13</b>
<b>総務部</b>	<b>67</b>	<b>67</b>	<b>-</b>	部長	1	1	-
部長	1	1	-	次長	2	2	-
次長	2	2	-	産業振興・雇用対策課	6	6	-
総務課	12	12	-	みなと振興課	6	5	1
財政課	7	7	-	観光商業課	10	10	-
管財契約課	11	11	-	農林課	24	18	6
税務課	25	25	-	水産課	8	2	6
納税課	9	9	-	<b>建設部</b>	<b>74</b>	<b>28</b>	<b>46</b>
<b>市民環境部</b>	<b>95</b>	<b>91</b>	<b>4</b>	部長	1	-	1
部長	1	1	-	次長	3	1	2
次長	2	2	-	建設総務課	10	9	1
市民課	13	13	-	国・府事業推進課	7	5	2
市民相談課	7	7	-	都市計画課	14	3	11
西支所	30	30	-	土木課	21	4	17
加佐分室	3	3	-	建築住宅課	18	6	12
人権啓発推進室長	1	1	-	<b>下水道部</b>	<b>42</b>	<b>11</b>	<b>31</b>
啓発推進課	6	6	-	部長	1	-	1
市民交流センター	5	5	-	次長	2	1	1
環境対策室長	1	1	-	下水道総務課	8	8	-
生活環境課	16	16	-	下水道建設課	20	-	20
清掃事務所	5	3	2	東浄化センター	7	1	6
リサイクル事務所	5	3	2	西浄化センター	4	1	3
				<b>(会計関連)</b>	<b>9</b>	<b>9</b>	<b>-</b>
				会計管理者	1	1	-
				会計課	8	8	-

## 215 市職員数（つづき）

部課	総数	事務	技術他	部課	総数	事務	技術他
その他の部局	293	73	220	水道部	41	16	25
消防	124	-	124	市民病院	67	8	59
教育委員会	50	38	12	議会事務局	7	7	-
事務局	30	28	2	監査委員事務局	4	4	-
公民館・図書館	9	9	-				
赤れんが博物館	1	1	-				
学校・幼稚園	10	-	10				

(注) 市長、副市長、教育長、水道事業管理者を除く。

資料 市職員課

## 216 市議会の状況

年次	開会数	会期日数(日)	本会議日数(日)	付議件数(件)	出席率(%)	傍聴者数(人)
20	4(-)	97	18	161	99.0	225
21	6(2)	104	21	116	100.0	269
22	5(1)	100(1)	19(1)	126(2)	97.4(96.4)	229(-)

(注) ( )内は、臨時会で内数である。

資料 市議会事務局

## 217 党派別市議会議員数

(平成23年12月31日現在)

(単位=人)

総数	日本共産党	公明党	自由民主党	無所属
28	3	4	6	15

資料 市議会事務局

## 218 会派別市議会議員数

(平成23年12月31日現在)

(単位=人)

総数	創政クラブ 議員団	市民フォーラム ・舞鶴	公明党議員団	鶴声クラブ	日本共産党 議員団	会派に所属 しない議員
28	10	7	4	3	3	1

資料 市議会事務局

## 219 種類別付議件数

(単位=件)

年次	総数	市長提出					議会提出		
		条例	予算	決算	専決処分	その他	意見書	決議	その他(1)
20	161	124	12	6	3	-	1	10	5
21	116	85	13	3	6	-	-	9	-
22	126	26	34	13	6	23	18	-	6
定例会	124	25	34	13	6	23	18	-	5
臨時会	2	1	-	-	-	-	-	-	1

(注) 1. 選挙及び辞職許可、常任・議会運営委員会・特別委員会の選任及び選任許可、閉会中の継続審査、議案訂正、請願取り下げの件については、件数に含まない。

2. 選挙管理委員の選挙は、議長提案議案としている。

(1) 22年の内訳は、条例5、規則1。

資料 市議会事務局

## 220 議決件数

(単位=件)

年次	総数	可決	認定	承認	同意	許可	修正可決	否決	その他
20	161	124	12	6	3	-	1	10	5
21	116	85	13	3	6	-	-	9	-
22	126	88	13	6	3	-	3	13	-
定例会	124	86	13	6	3	-	3	13	-
臨時会	2	2	-	-	-	-	-	-	-

資料 市議会事務局

## 221 請願及び陳情の処理状況

(単位=件)

年次	請願受理件数	採択	不採択	継続審査	その他	陳情受理件数
20	6	3	2	1	-	7
21	8	-	5	3	-	4
22	-	-	-	-	1	9

資料 市議会事務局

## 222 常任委員会開催状況

(単位=日、件)

年次	委員会開催日数(1)	行政視察日数	審査件数	
			議案	請願(2)
20	25	12	161	9
21	34	11	117	8
22	22	12	118	3
総務文教委員会	6	3	23	-
経済消防委員会	5	3	19	-
民生労働委員会	6	3	36	3
建設委員会	5	3	40	-

(注) (1)委員会協議会、分科会の開催日数を含む。

(2)延べ審査件数である。

資料 市議会事務局

## 223 選挙人名簿登録者数及び投票所数

(単位=人、箇所)

登録日	登録者数			投票所数
	総数	男性	女性	
21.9.2	72,861	35,854	37,007	58
22.9.2	72,332	35,611	36,721	58
23.9.2	71,801	35,366	36,435	58

資料 市選挙管理委員会事務局

## 224 投票区別選挙人名簿登録者数

(平成23年9月2日現在)

投票区	投票所	登録者数			投票区	投票所	登録者数		
		計	男性	女性			計	男性	女性
	<b>総数</b>	<b>71,801</b>	<b>35,366</b>	<b>36,435</b>		<b>西地区計</b>	<b>26,826</b>	<b>12,873</b>	<b>13,953</b>
	<b>東地区計</b>	<b>41,200</b>	<b>20,751</b>	<b>20,449</b>		30 舞鶴市西支所	2,743	1,301	1,442
1	舞鶴市役所	2,707	1,879	828	31	ルビニ保育園さるなあと	1,249	614	635
2	三笠小学校	1,349	631	718	32	魚屋公民館	1,108	515	593
3	白糸中学校	2,002	943	1,059	33	吉原小学校	1,284	599	685
4	新舞鶴小学校	3,062	1,469	1,593	34	福井小学校	1,763	865	898
5	東図書館	3,513	1,732	1,781	35	吉田公会堂	130	61	69
6	東保育所	1,951	925	1,026	36	青井集会所	251	115	136
7	倉梯小学校	2,227	1,104	1,123	37	高野小学校	2,125	1,018	1,107
8	倉梯第二小学校	2,878	1,380	1,498	38	城屋公民館	333	157	176
9	白鳥団地集会所	696	308	388	39	西舞鶴高等学校	3,853	1,874	1,979
10	青葉中学校	3,738	1,788	1,950	40	中筋小学校	4,117	1,970	2,147
11	堂奥公会堂	360	176	184	41	真倉公会堂	211	101	110
12	与保呂小学校	672	319	353	42	池内小学校	1,259	597	662
13	常公園管理事務所	1,804	859	945	43	地福寺	143	67	76
14	志楽小学校	3,749	1,870	1,879	44	岸谷公民館	42	16	26
15	松尾寺駅	166	84	82	45	余内小学校	4,565	2,210	2,355
16	大波下集会所	502	263	239	46	清美が丘団地集会所	1,650	793	857
17	朝来小学校	1,742	877	865		<b>加佐地区計</b>	<b>3,775</b>	<b>1,742</b>	<b>2,033</b>
18	登尾公会堂	129	60	69	47	岡田上公民館	487	223	264
19	河辺集会所	319	151	168	48	大俣二班集会所	244	110	134
20	田井コミュニティセンター	280	130	150	49	岡田由里公民館	213	101	112
21	野原公民館	236	102	134	50	西方寺ふれあい会館	136	61	75
22	旧丸山小学校	312	151	161	51	岡田中基幹集落センター	128	60	68
23	瀬崎集会所	73	39	34	52	上漆原生活改善センター	80	37	43
24	大丹生コミュニティセンター	231	118	113	53	舞鶴市加佐分室	402	196	206
25	上佐波賀集会所	119	51	68	54	久田美集会所	362	155	207
26	大浦会館	395	181	214	55	下東公民館	600	273	327
27	さくらんぼ園	922	439	483	56	八雲保育園	603	281	322
28	中総合会館	1,676	929	747	57	蒲江公民館	116	55	61
29	中保育所	3,390	1,793	1,597	58	神崎小学校	404	190	214

資料 市選挙管理委員会事務局



## 225 各種選挙投票状況

選挙区分	執行年月日	当日の有権者数			投票者数			投票率 (%)		
		総数	男性	女性	総数	男性	女性	総数	男性	女性
衆議院議員 (京都府5区)	15.11.9	74,487	36,434	38,053	44,560	22,419	22,141	59.82	61.53	58.18
	17.9.11	74,063	36,306	37,757	50,433	24,969	25,464	68.09	68.77	67.44
	21.8.30	72,749	35,767	36,982	52,886	26,436	26,430	72.67	73.91	71.47
参議院議員 (選挙区)	16.7.11	74,528	36,513	38,015	42,920	21,696	21,224	57.59	59.42	55.83
	19.7.29	74,000	36,428	37,572	43,513	22,230	21,283	58.80	61.02	56.65
	22.7.11	72,574	35,728	36,846	41,998	21,458	20,540	57.87	60.06	55.75
府知事	14.4.7	73,149	35,504	37,645	40,390	20,044	20,346	55.22	56.46	54.05
	18.4.9	72,474	35,310	37,164	31,839	16,082	15,757	43.93	45.55	42.40
	22.4.11	71,175	34,844	36,331	32,002	16,293	15,709	44.96	46.76	43.24
府議会議員	15.4.13	72,996	35,494	37,502	39,029	19,248	19,781	53.47	54.23	52.75
	19.4.8	72,229	35,217	37,012	35,231	17,697	17,534	48.78	50.25	47.37
	23.4.10	70,812	34,671	36,141	35,831	18,147	17,684	50.60	52.34	48.93
市長	15.2.9	74,033	36,134	37,899	38,117	18,727	19,390	51.49	51.83	51.16
	19.2.11	73,239	35,884	37,355	47,012	23,019	23,993	64.19	64.15	64.23
	23.2.6	71,684	35,217	36,467	44,022	21,466	22,556	61.41	60.95	61.85
市議会議員	14.11.17	73,871	36,002	37,869	49,748	23,705	26,043	67.34	65.84	68.77
	18.11.19	73,081	35,742	37,339	46,169	22,412	23,757	63.18	62.70	63.63
	22.11.14	71,482	35,036	36,446	45,286	21,918	23,368	63.35	62.56	64.12

資料 市選挙管理委員会事務局

## 226 各種選挙候補者別得票数

その1 参議院京都府選挙区選出議員選挙

(平成22年7月11日執行)

候補者		得票数	候補者		得票数
候補者名	所属党派名		候補者名	所属党派名	
総数		40,289	中川 卓也	みんなの党	3,983
二之湯 智	自由民主党	15,277	河上 満栄	民主党	2,761
福山 哲郎	民主党	12,998	北川 智子	幸福実現党	722
成宮 まり子	日本共産党	4,548			

(注) その1～6は舞鶴市開票分

その2 参議院比例代表選出議員選挙

(平成22年7月11日執行)

党派名	得票数	党派名	得票数
総数	40,532.989	たちあがれ日本	607.000
自由民主党	12,836.359	新党改革	457.017
民主党	11,466.001	国民新党	440.000
公明党	5,303.498	幸福実現党	234.250
みんなの党	4,386.872	女性党	176.775
日本共産党	3,675.063	日本創新党	155.012
社会民主党	795.142		

## 226 各種選挙候補者別得票数（つづき）

### その3 衆議院小選挙区選出議員選挙

（平成21年8月30日執行）

候補者		得票数	候補者		得票数
候補者名	所属党派名		候補者名	所属党派名	
総数		51,940	吉田 早由美	日本共産党	3,777
谷垣 禎一	自由民主党	23,708	詫間 啓司	幸福実現党	621
小原 舞	民主党	23,834			

### その4 衆議院比例代表選出議員選挙

（平成21年8月30日執行）

党派名	得票数	党派名	得票数
総数	50,936	社会民主党	1,238
民主党	20,789	国民新党	575
自由民主党	16,102	幸福実現党	424
公明党	5,593	新党日本	306
日本共産党	4,347	改革クラブ	145
みんなの党	1,417		

### その5 京都府知事選挙

（平成22年4月11日執行）

候補者		得票数	候補者		得票数
候補者名	所属党派名		候補者名	所属党派名	
総数		31,550	門 祐 輔	無 所 属	9,136
山田 啓二	無 所 属	22,414			

### その6 京都府議会議員選挙

（平成23年4月10日執行）

候補者		得票数	候補者		得票数
候補者名	所属党派名		候補者名	所属党派名	
総数		35,420	中島 則明	無 所 属	7,533
池田 正義	自由民主党	12,941	山内 健	日本共産党	3,452
岡本 忠藏	無 所 属	11,494			

### その7 舞鶴市長選挙

（平成23年2月6日執行）

候補者		得票数	候補者		得票数
候補者名	所属党派名		候補者名	所属党派名	
総数		43,589	斎 藤 彰	無 所 属	15,766
多々見 良三	無 所 属	27,823			

## 226 各種選挙候補者別得票数（つづき）

その8 舞鶴市議会議員選挙

（平成22年11月14日執行）

候補者		得票数	候補者		得票数
候補者名	所属党派名		候補者名	所属党派名	
総数		44,718.998	鯛 慶 一	無 所 属	1,373
西 村 正 之	自 由 民 主 党	2,225	田 村 優 樹	無 所 属	1,362
松 田 弘 幸	公 明 党	1,577	亀 井 敏 郎	無 所 属	1,332
奥 田 保 弘	公 明 党	1,563	高 田 堅 一	無 所 属	1,321
上 羽 和 幸	公 明 党	1,556	松 宮 洋 一	無 所 属	1,320
谷 川 眞 司	無 所 属	1,552	後 野 和 史	日 本 共 産 党	1,318
松 岡 茂 長	無 所 属	1,546	福 村 暉 史	無 所 属	1,271
尾 関 善 之	自 由 民 主 党	1,543	米 田 利 平	自 由 民 主 党	1,258
林 三 弘	無 所 属	1,539	和 佐 谷 寛	自 由 民 主 党	1,256
桐 野 正 明	無 所 属	1,524	小 杉 悦 子	日 本 共 産 党	1,243.006
水 嶋 一 明	無 所 属	1,517	伊 田 悦 子	日 本 共 産 党	1,227.993
岸 田 圭 一 郎	無 所 属	1,489	上 野 修 身	無 所 属	1,169
山 本 治 兵 衛	自 由 民 主 党	1,485	岡 安 昇	民 主 党	1,112
西 川 誠 人	公 明 党	1,480	浅 野 智 明	日 本 共 産 党	1,048.247
高 橋 秀 策	自 由 民 主 党	1,442	山 雄 慎 悟	民 主 党	993
浅 野 良 一	無 所 属	1,419.752	佐 藤 裕	無 所 属	725
梅 原 正 昭	無 所 属	1,406	榎 村 真 史	み ん な の 党	526

資料 市選挙管理委員会事務局

## 227 一般会計予算額

(単位=千円)

歳入		歳出	
年度・項目	予算額	年度・項目	予算額
21	32,299,830	21	32,299,830
22	34,636,400	22	34,636,400
23	32,952,960	23	32,952,960
市 税	14,366,401	議 会 費	410,640
地 方 譲 与 税	325,700	総 務 費	3,261,890
利 子 割 交 付 金	53,900	民 生 費	12,202,690
配 当 割 交 付 金	24,900	衛 生 費	3,264,380
株 式 等 譲 渡 所 得 割 交 付 金	9,300	労 働 費	242,120
地 方 消 費 税 交 付 金	908,000	農 林 水 産 業 費	660,430
ゴ ル フ 場 利 用 税 交 付 金	9,500	商 工 費	1,076,110
自 動 車 取 得 税 交 付 金	93,200	土 木 費	4,152,170
国 有 提 供 施 設 等 所 在 市 町 村 助 成 交 付 金	177,300	消 防 費	1,340,810
地 方 特 例 交 付 金	173,000	教 育 費	2,651,090
地 方 交 付 税	3,909,000	公 債 費	3,680,630
交 通 安 全 対 策 特 別 交 付 金	15,300	予 備 費	10,000
分 担 金 ・ 負 担 金	439,470		
使 用 料 ・ 手 数 料	525,556		
国 庫 支 出 金	4,961,776		
府 支 出 金	2,622,949		
財 産 収 入	84,393		
寄 附 金	1,013		
繰 入 金	41,395		
繰 越 金	1		
諸 収 入	1,232,206		
市 債	2,978,700		

(注) 各年度とも当初予算である。

資料 市財政課

## 228 特別会計予算額

(単位=千円)

会計	21年度	22年度	23年度
総 額	22,379,680	22,264,780	23,013,570
国 民 健 康 保 険 事 業	8,565,910	8,854,450	9,100,500
簡 易 水 道 事 業	562,990	763,720	774,210
土 地 建 物 造 成 事 業	2,630	3,500	4,310
貯 木 事 業	1,000	2,000	2,000
公 設 地 方 卸 売 市 場 事 業	25,610	25,750	25,280
老 人 保 健 医 療 事 業 (1)	84,780	6,340	-
下 水 道 事 業	5,341,310	4,438,080	4,688,320
駐 車 場 事 業	25,200	24,950	24,710
介 護 保 険 事 業	6,666,090	7,114,990	7,307,480
後 期 高 齢 者 医 療 事 業	1,104,160	1,031,000	1,086,760

(注) 各年度とも当初予算である。

(1) 平成22年度末をもって当会計廃止。

資料 市財政課

## 229 公営企業会計予算額

(平成23年度)

(単位=千円)

会計	収入(歳入)		支出(歳出)	
	収益的収入	資本的収入	収益的支出	資本的支出
水道事業	1,706,510	391,360	1,532,060	1,189,680
病院事業	1,395,410	90,494	1,395,410	186,290

(注) 当初予算である。

資料 市財政課

## 230 財源別歳入予算額(一般会計)

(単位=千円)

財源	21年度	22年度	23年度	
			予算額	構成比(%)
総額	32,299,830	34,636,400	32,952,960	100.0
依存財源	16,008,264	18,804,701	16,262,525	49.4
交付税	4,640,000	5,492,000	3,909,000	11.9
国・府支出金等	8,235,564	10,268,001	9,374,825	28.5
市債	3,132,700	3,044,700	2,978,700	9.0
自主財源	16,291,566	15,831,699	16,690,435	50.6

(注) 各年度とも当初予算である。

資料 市財政課

## 231 経費別歳出予算額(一般会計)

(単位=千円)

財源	21年度	22年度	23	
			予算額	構成比(%)
総額	32,299,830	34,636,400	32,952,960	100.0
消費的経費	19,740,644	20,003,691	21,107,217	64.1
人件費	5,971,615	5,925,088	6,027,474	18.3
扶助費	6,488,811	7,920,333	8,107,321	24.6
物件費	3,940,868	4,202,505	4,358,161	13.2
維持補修費	203,922	229,465	250,817	0.8
補助費等	3,135,428	1,726,300	2,363,444	7.2
投資的経費	4,920,906	5,504,724	3,422,704	10.4
普通建設事業費	4,920,906	5,504,724	3,422,704	10.4
災害復旧事業費	-	-	-	-
公債費	3,879,780	3,636,460	3,680,630	11.2
その他	3,758,500	5,491,525	4,742,409	14.3
積立金	1,982	123,414	9,106	0.0
投資及び出資金貸付金	596,650	697,600	734,400	2.2
繰出金	3,149,868	3,988,663	3,988,903	12.1
予備費	10,000	681,848	10,000	0.0

(注) 各年度とも当初予算である。

資料 市財政課

### 232 決算額の推移

(単位=千円)

年度	歳入		歳出	
	一般会計	特別会計	一般会計	特別会計
18	34,473,417	29,238,881	33,949,366	28,078,937
19	34,687,800	29,952,290	34,355,959	28,827,390
20	34,099,026	23,905,429	33,640,276	23,174,466
21	35,667,585	22,579,671	34,879,115	22,021,057
22	36,714,586	22,063,101	35,838,131	21,684,365

資料 市財政課

### 233 一般会計決算額

(平成22年度)

(単位=千円)

歳入		歳出	
項目	予算額	項目	予算額
総額	36,714,586	総額	35,838,131
市税	13,253,380	議会費	305,303
地方譲与税	349,444	総務費	5,151,140
利子割交付金	56,259	民生費	11,616,474
配当割交付金	25,036	衛生費	3,094,438
株式等譲渡所得割交付金	8,897	労働費	183,939
地方消費税交付金	910,961	農林水産業費	910,557
ゴルフ場利用税交付金	10,081	商工費	992,015
自動車取得税交付金	107,870	土木費	4,339,517
国有提供施設等所在市町村助成交付金	177,313	消防費	1,419,393
地方特例交付金	172,947	教育費	4,141,488
地方交付税	5,739,534	公債費	3,683,867
交通安全対策特別交付金	15,960	災害復旧費	-
分担金・負担金	446,658		
使用料・手数料	519,064		
国庫支出金	6,123,952		
府支出金	2,765,266		
財産収入	123,268		
寄附金	15,400		
繰入金	206,792		
繰越金	788,470		
諸収入	1,320,014		
市債	3,578,020		

資料 市財政課

**234 特別会計決算額**

(平成22年度)

(単位=千円)

会計	歳入	歳出
総額	22,063,101	21,684,365
国民健康保険事業	8,973,618	8,761,165
簡易水道事業	723,043	705,822
土地建物造成事業	51,475	18,098
貯木事業	387	381
救急医療対策事業	-	-
公設地方卸売市場事業	25,848	25,243
老人保健医療事業	24,539	24,539
下水道事業	4,528,921	4,495,172
駐車場事業	51,212	23,235
介護保険事業	6,633,350	6,582,517
後期高齢者医療事業	1,050,708	1,048,193

資料 市財政課

**235 公営企業会計決算額**

(平成22年度)

(単位=千円)

会計	収入(歳入)		支出(歳出)	
	収益的収入	資本的収入	収益的支出	資本的支出
水道事業	1,711,823	1,009,898	1,479,912	1,595,624
病院事業	1,458,233	84,055	1,458,225	180,434

資料 市財政課

**236 資産の状況**

(平成23年3月31日現在)

土地(m <sup>2</sup> )	建物(m <sup>2</sup> )	立木(m <sup>3</sup> )	浮標(個)	地上権(m <sup>2</sup> )	有価証券(千円)	出資による権利(千円)	基金(千円)
3,493,710	370,697	6,530	13	29,487	476,238	163,351	10,876,697

資料 市管財契約課

## 237 市債借入現在高

(各年度末現在)

(単位=千円)

用途	20年度	21年度	22年度
総額	70,460,035	67,741,818	68,289,264
総務債	444,109	371,837	370,535
民生債	488,783	427,104	364,872
衛生債	2,152,637	2,092,263	1,634,076
労働債	-	700	700
農林水産業債	1,051,458	1,025,202	990,529
商工債	10,000	9,027	8,048
土木債	16,932,448	13,982,064	13,213,990
辺地債	1,378,193	1,344,135	1,314,651
消防債	616,793	543,986	497,264
教育債	1,756,368	1,903,568	2,572,780
災害復旧債	555,947	463,369	387,717
減税補てん債	2,155,558	1,908,279	1,655,714
臨時税収補てん債	342,865	307,730	271,889
臨時財政対策債	6,998,554	7,780,680	9,294,378
旧八雲病院債	32,908	25,543	-
上水道債	5,261,707	5,256,990	5,411,829
市民病院債	907,114	755,654	633,182
簡易水道債	942,075	1,098,502	1,220,043
下水道債	28,390,026	28,410,062	28,419,532
駐車場債	42,492	35,123	27,535

資料 市財政課

## 238 市税

(単位=千円)

年度	予算額 A	調定済額 B	収納済額 C	不納欠損額	収入未済額	C/A (%)	C/B (%)
20	13,850,301	14,608,363	13,961,555	28,097	618,710	100.8	95.6
21	13,567,485	14,348,822	13,617,221	22,295	709,306	100.4	94.9
22	12,999,801	13,991,144	13,253,380	71,368	666,396	102.0	94.7
市民税	4,643,900	5,030,339	4,738,934	22,780	268,624	102.0	94.2
固定資産税	7,627,400	8,180,724	7,750,120	46,761	383,843	101.6	94.7
軽自動車税	177,500	195,455	179,699	1,827	13,929	101.2	91.9
市たばこ税	551,000	584,626	584,626	-	-	106.1	100.0
特別土地保有税	1	-	-	-	-	...	...

資料 市税務課



## 239 国税及び府税

(単位=千円)

国税				府税			
年度	徴収決定済額A	収入済額B	B/A(%)	年度	調定額A	収入額B	B/A(%)
19	10,948,256	10,696,179	97.7	20	4,116,509	3,896,771	94.7
20	10,695,127	10,445,048	97.7	21	4,144,463	3,910,604	94.4
21	9,496,977	9,373,915	98.7	22	3,827,445	3,591,940	93.8
所得税	4,841,813	4,799,396	99.1	府民税	2,840,668	2,674,526	94.2
源泉所得税	3,759,224	3,743,785	99.6	個人	2,765,959	2,602,526	94.1
申告所得税	1,082,589	1,055,611	97.5	法人	74,709	72,000	96.4
法人税	1,045,032	1,040,893	99.6	事業税	209,331	199,847	95.5
相続税	301,626	294,627	97.7	個人	86,227	77,219	89.6
消費税	-	-	-	法人	123,105	122,628	99.6
消費税及地方消費税	3,277,742	3,208,257	97.9	自動車税	121,025	72,988	60.3
酒税	x	x	-	狩猟税	5,916	5,916	100.0
たばこ税及たばこ特別税	-	-	-	鉾区税	15	15	100.0
揮発油税及地方道路税	-	-	-	軽油引取税	492,224	489,334	99.4
揮発油税及地方揮発油税	-	-	-	不動産取得税	143,913	134,961	93.8
その他	x	x	-	ゴルフ場利用税	14,353	14,353	100.0
				特別地方消費税	-	-	-

資料 大阪国税局統計情報、府中丹広域振興局、市税務課

## 240 個人市民税の納税義務者数

(各年7月1日現在)

(単位=人)

年次	総数	均等割のみを納める者	所得割のみを納める者	均等割と所得割を納める者
21	42,189	3,849	-	38,340
22	41,444	3,903	-	37,541
23	41,182	3,991	-	37,191

資料 市税務課

## 241 固定資産税の納税義務者数

(各年1月1日現在)

(単位=人)

年次	総数	土地	家屋	償却資産
21	48,592	21,815	26,111	666
22	48,858	21,936	26,252	670
23	49,091	22,065	26,351	675

(注) 交付金を除く。

資料 市税務課

## 242 償却資産

(各年1月1日現在)

(単位=千円)

年次	総額	構築物	機械・装置	船舶	車両・運搬具	工具・器具・備品
21	37,252,421	9,326,453	22,048,176	78,631	296,980	5,502,181
22	35,857,706	8,416,518	21,663,636	70,541	236,325	5,470,686
23	33,634,903	8,361,560	19,984,044	63,662	266,413	4,959,224

(注) 「市長が価格等を決定したもの」の課税標準額である。

資料 市税務課



# 付 録



付録1 市民生活

(1) 舞鶴市の1日

＝ 10年前との比較 ＝

( )内は10年前

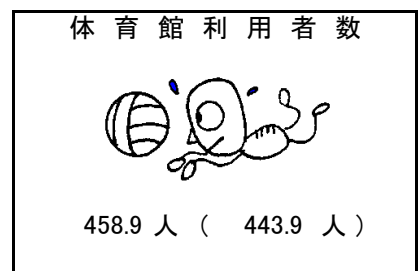
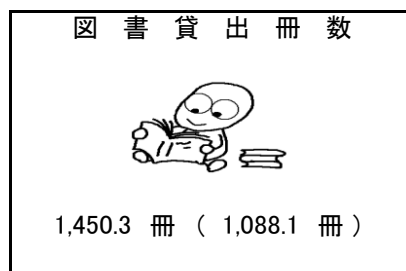
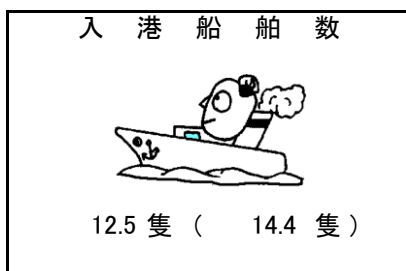
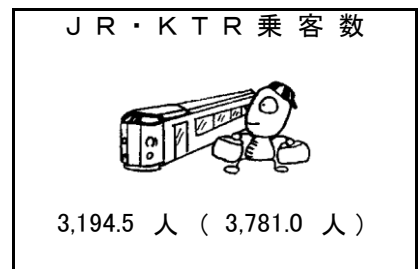
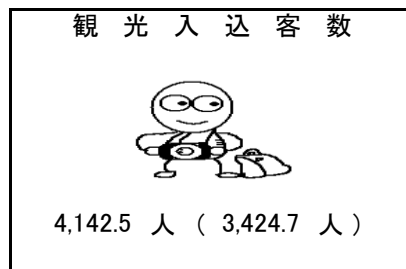
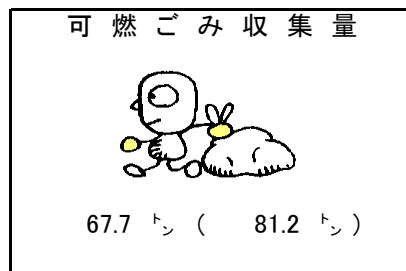
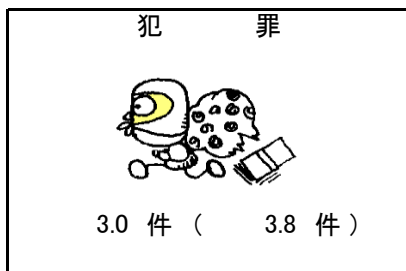
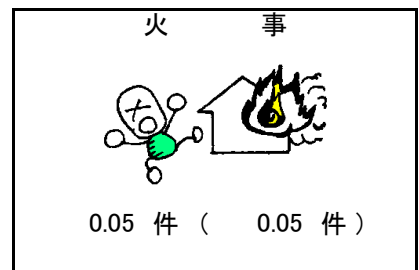
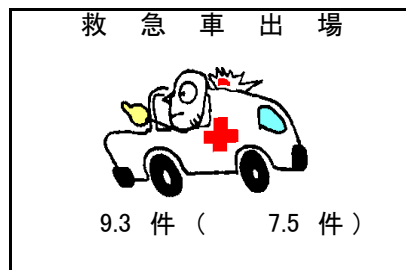
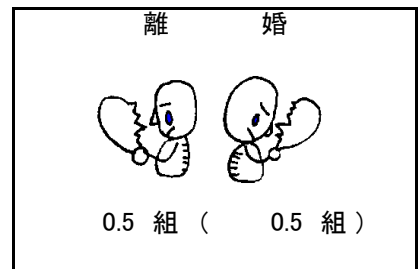
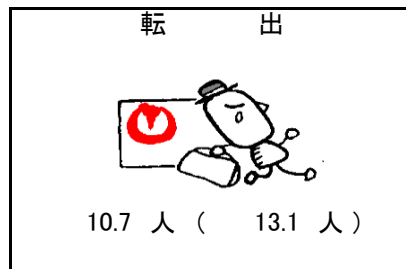
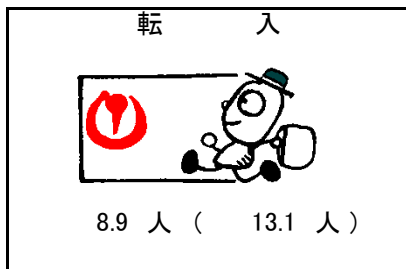
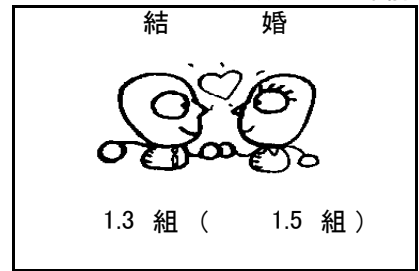
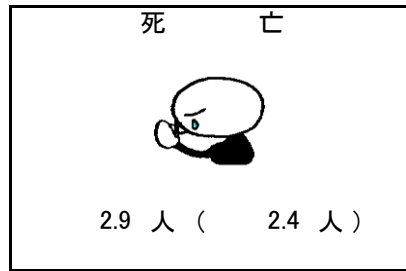
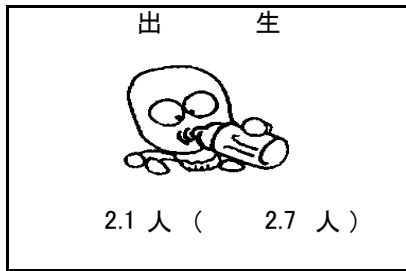

## 付録1 市民生活 (つづき)

(2) 年間1人当り

==== 10年前との比較 ====

( )内は10年前

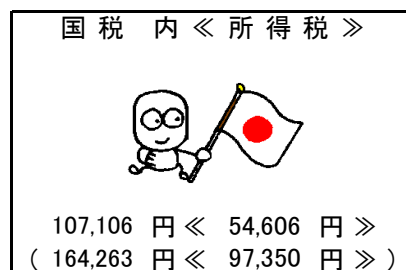
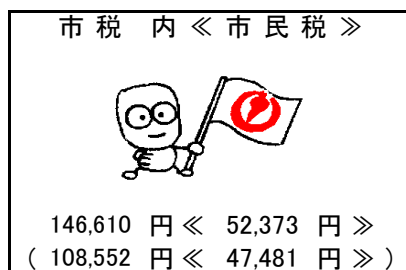
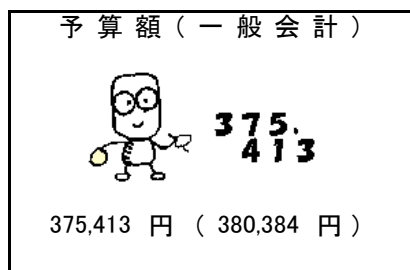
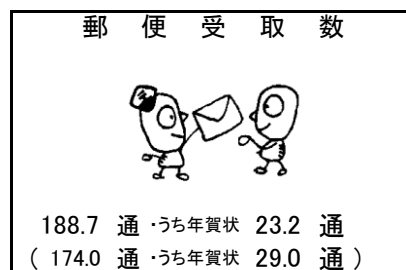
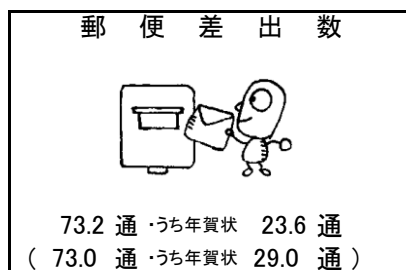
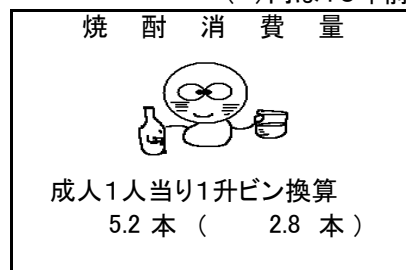

(3) 年間1世帯当り

==== 10年前との比較

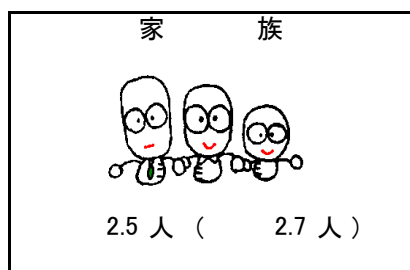

( )内は10年前

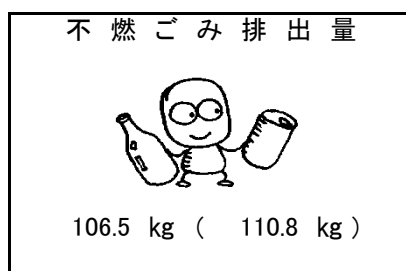

## 付録2 指標でみる舞鶴

分野	項目名	単位	基準年	舞鶴市	京都府	全国	
1 自然環境	人口密度	人/km2	22	259.0	571.4	343.4	
	人口集中地区人口割合	%	22	70.4	83.0	67.3	
	人口集中地区面積割合	%	22	5.1	5.7	3.4	
	可住地面積割合	%	21	21.1	25.0	32.8	
	都市公園面積（人口1人当り）	m2	22	11.2	6.7	9.0	
	年平均気温	℃	22	15.3	16.4 (京都市)	16.9 (東京)	
	年間降水量	mm	22	1,817.5	2,061.0 (京都市)	1,679.5 (東京)	
2 人口・世帯	一般世帯平均人員	人	22	2.4	2.3	2.4	
	年少人口（0～14歳）割合	%	22	14.1	12.9	13.2	
	生産年齢人口（15～64歳）割合	%	22	59.7	63.8	63.8	
	老年人口（65歳以上）割合	%	22	26.2	23.4	23.0	
	従属人口指数	-	22	47.7	57.9	56.8	
	年少人口指数	-	22	17.3	18.9	20.7	
	老年人口指数	-	22	30.3	39.0	36.1	
	人口増加率（平成21年～平成22年）	%	22	△ 0.91	△ 0.11	0.02	
	自然増加率	人口千対	21	△ 1.1	△ 0.8	△ 0.5	
	出生率	人口千対	21	9.4	8.2	8.5	
	死亡率	人口千対	21	10.5	9.0	9.0	
	社会増加率	人口千対	22	△ 6.6	△ 0.8	-	
転入率	人口千対	22	38.8	46.1	-		
転出率	人口千対	22	45.4	46.8	-		
3 経済基盤	工業出荷額（従業者1人当り）	万円	22	4,798.0	3,433.5	3,772.4	
	商業販売額（従業者1人当り）	万円	19	2,361.4	2,966.6	4,936.6	
	第1次産業就業者割合	%	22	3.8	2.1	4.8	
	第2次産業就業者割合	%	22	21.4	21.9	26.1	
	第3次産業就業者割合	%	22	66.3	67.2	67.2	
	就業者割合（対15歳以上人口）	%	22	55.3	54.0	57.8	
4 学校教育	人口10万人当たり	幼稚園数	園	23	15.8	8.7	10.4
		小学校数	校	23	20.4	16.4	17.0
		中学校数	校	23	7.9	7.7	8.4
		高等学校数	校	23	4.5	4.0	4.0
	教員1人当たり （本務のみ）	小学校児童数	人	23	14.6	15.7	16.4
		中学校生徒数	人	23	13.2	13.5	14.1
		高等学校生徒数	人	23	13.3	13.7	14.1
幼稚園就園率	%	23	61.3	49.5	55.7		
高等学校等進学率	%	23	99.1	99.0	98.2		
5 保健・医療	人口10万人当たり	一般病院数	所	22	7.9	6.2	5.9
		一般診療所数	所	22	69.9	96.1	78.0
		歯科診療所数	所	22	40.6	50.1	53.4
		一般病院病床数	床	22	1,821.4	1,380.4	1,244.3
		一般診療所病床数	床	22	116.2	47.2	106.9
	人口千人当たり	救急車年間出動件数	件	22	38.4	45.8	42.7
	人口10万人当たり	悪性新生物による死亡者	人	22	349.6	281.9	279.7
心疾患による死亡者		人	22	169.2	158.1	149.8	
	脳血管疾患による死亡者	人	22	99.2	83.2	97.7	
6 環居境住	持ち家割合	%	22	66.5	61.2	60.9	
	借家割合	%	22	24.9	34.7	33.6	
	給与住宅割合	%	22	5.1	2.0	2.8	
	下水道処理人口普及率	%	22	82.1	91.2	75.1	
7 安全	人口10万人当たり	火災出火件数	件	22	21.4	21.0	36.4
		火災死者数	人	22	3.4	1.1	1.4
		交通事故発生件数	件	22	377.8	560.5	566.8
		交通事故死亡者数	人	22	5.6	3.6	3.8
		交通事故負傷者数	人	22	473.7	675.7	699.8

(注) 可住地面積割合の全国結果は22年、第1～3次産業就業者割合及び就業者割合（対15歳以上人口）の全国結果は17年の数値。

### 付録3 舞鶴市地区別人口及び世帯数

(平成22年10月1日現在)

(単位=世帯、人、%)

地区名	世帯数	人口			15歳未満		15～64歳		65歳以上	
		総数	男	女		構成比		構成比		構成比
市総数	35,504	88,669	44,347	44,322	12,505	14.10	52,945	59.71	23,181	26.14
東地区計	17,309	43,067	21,405	21,662	6,398	14.86	25,460	59.12	11,178	25.95
東大浦	312	912	420	492	87	9.54	491	53.84	334	36.62
西大浦	407	1,267	606	661	125	9.87	667	52.64	475	37.49
朝来	1,152	3,743	2,040	1,703	515	13.76	2,385	63.72	842	22.50
志楽	2,110	5,625	2,803	2,822	920	16.36	3,460	61.51	1,240	22.04
与保呂	1,129	2,927	1,411	1,516	406	13.87	1,646	56.24	875	29.89
倉梯	6,240	14,496	7,115	7,381	2,288	15.78	8,645	59.64	3,560	24.56
祖母谷	1,672	4,190	2,068	2,122	632	15.08	2,386	56.95	1,171	27.95
新舞鶴	4,287	9,907	4,942	4,965	1,425	14.38	5,780	58.34	2,681	27.06
中地区計	3,379	8,479	5,004	3,475	879	10.37	5,701	67.24	1,899	22.40
余部上	927	1,955	961	994	169	8.64	1,080	55.24	706	36.11
余部下	2,452	6,524	4,043	2,481	710	10.88	4,621	70.83	1,193	18.29
西地区計	13,301	32,913	15,975	16,938	4,825	14.66	19,665	59.75	8,416	25.57
旧舞鶴	4,213	9,013	4,416	4,597	1,076	11.94	5,138	57.01	2,792	30.98
余内	3,313	8,271	3,985	4,286	1,162	14.05	5,027	60.78	2,082	25.17
四所	978	2,610	1,290	1,320	379	14.52	1,549	59.35	682	26.13
高野	1,063	3,079	1,494	1,585	554	17.99	1,855	60.25	670	21.76
中筋	3,161	8,213	3,991	4,222	1,443	17.57	5,174	63.00	1,596	19.43
池内	573	1,727	799	928	211	12.22	922	53.39	594	34.39
加佐地区計	1,515	4,210	1,963	2,247	403	9.57	2,119	50.33	1,688	40.10
岡田上	318	834	381	453	58	6.95	377	45.20	399	47.84
岡田中	257	614	286	328	56	9.12	277	45.11	281	45.77
岡田下	305	867	405	462	102	11.76	460	53.06	305	35.18
八雲	425	1,299	607	692	125	9.62	696	53.58	478	36.80
神崎	210	596	284	312	62	10.40	309	51.85	225	37.75

(注) 総数には年齢不詳を含む。

資料 国勢調査



## 付録4 舞鶴市小地域別産業の状況

小地域	(1)経済 (H21.7.1)		(2)農業 (H22.2.1)		(3)工業 (H22.12.31)		(4)商業 (H19.6.1)	
	事業所数 (事業所)	従業者数 (人)	農家数 (戸)	経営耕地総面積 (a)	事業所数 (事業所)	製造品出荷額等 (万円)	事業所数 (事業所)	年間販売額 (万円)
総数	4,273	32,980	926	61,612	129	16,908,294	1,283	17,689,543
東地区計	2,038	15,783	365	20,779	49	8,855,939	591	5,646,785
東大浦	52	279	73	4,869	1	x	7	6,045
西大浦	68	1,350	119	6,956	4	1,769,953	5	47,532
朝来	98	2,108	22	1,051	3	6,535,869	18	139,604
志楽	198	1,746	55	2,913	9	204,225	31	452,927
与保呂	45	171	39	2,193	1	x	9	23,348
倉梯	493	3,854	5	x	16	260,080	170	2,082,558
祖母谷	158	850	51	2,797	2	x	27	844,891
新舞鶴	926	5,425	1	x	13	58,750	324	2,049,880
中地区計	274	2,940	-	-	20	3,246,278	73	530,891
余部上	97	455	-	-	4	76,636	31	226,420
余部下	177	2,485	-	-	16	3,169,642	42	304,471
西地区計	1,813	13,520	183	9,155	52	4,721,090	579	11,319,138
旧舞鶴	847	4,989	-	-	23	176,574	301	2,379,541
余内	423	4,198	12	469	15	4,286,829	115	2,990,966
四所	211	1,762	17	809	5	x	76	3,397,424
高野	44	246	39	1,911	-	-	7	x
中筋	260	2,085	37	1,569	8	64,918	79	2,021,955
池内	28	240	78	4,397	1	x	1	x
加佐地区計	148	737	378	31,354	8	84,987	40	192,729
岡田上	32	155	71	5,074	1	x	13	54,923
岡田中	26	100	79	8,512	2	x	4	7,183
岡田下	42	227	65	5,290	4	47,679	9	38,543
八雲	35	224	130	10,039	1	x	11	91,089
神崎	13	31	33	2,439	-	-	3	991

- (注) (1)民営のみ。  
(2)販売農家のみ。  
(3)従業者1~3人の事業所を除く。  
(4)飲食店を除く。

資料 各種統計調査

付録5 京都市町村別産業の状況

市町村名	経済 (H21.7.1) (1)		農業 (H22.2.1) (2)		工業 (H22.12.31) (3)		商業 (H19.6.1)	
	事業所数 (事業所)	従業者数 (人)	農家数 (戸)	経営耕地総面積 (a)	事業所数 (事業所)	製造品出荷額等 (万円)	事業所数 (事業所)	年間販売額 (万円)
京 都 府	139,574	1,269,015	21,261	1,978,262	5,004	483,289,706	34,767	739,617,000
京 都 市	87,507	806,942	2,559	193,012	2,689	219,260,523	22,560	556,902,600
福 知 山 市	4,605	42,350	2,545	206,926	169	22,566,662	1,206	22,116,800
舞 鶴 市	4,600	40,226	931	61,721	129	16,908,294	1,283	17,689,500
綾 部 市	1,862	17,308	1,576	152,651	108	10,265,975	514	5,537,200
宇 治 市	6,741	64,768	215	21,200	312	51,389,046	1,529	23,461,700
宮 津 市	1,535	10,357	475	39,672	29	940,576	451	3,317,800
亀 岡 市	3,545	31,561	2,178	189,129	178	13,412,450	896	11,877,500
城 陽 市	2,926	24,789	351	30,348	128	8,091,706	675	9,393,300
向 日 市	2,052	16,687	201	14,092	53	4,691,257	428	6,602,600
長 岡 京 市	3,026	34,812	248	18,528	90	38,926,188	599	8,048,600
八 幡 市	2,149	22,499	337	34,080	123	9,881,646	532	17,729,600
京 田 辺 市	2,268	24,354	628	53,736	84	13,110,620	416	6,630,700
京 丹 後 市	5,240	28,303	2,391	329,369	207	7,253,086	1,015	8,732,100
南 丹 市	1,749	14,855	2,255	177,948	88	15,564,092	427	3,098,200
木 津 川 市	1,997	17,756	938	79,252	72	2,841,674	566	5,565,400
大 山 崎 町	464	6,685	31	1,959	14	17,057,487	97	5,585,100
久 御 山 町	1,818	25,588	364	38,400	260	18,193,427	316	14,933,400
井 手 町	422	3,874	118	9,379	30	1,650,156	85	441,100
宇 治 田 原 町	504	5,458	234	25,915	57	5,283,388	132	2,354,900
笠 置 町	111	681	24	1,057	5	40,950	33	190,300
和 束 町	236	1,637	302	56,820	14	148,950	58	436,400
精 華 町	962	9,586	363	23,266	14	978,526	242	3,837,500
南 山 城 村	118	852	173	32,205	6	48,041	21	40,400
京 丹 波 町	843	6,423	1,255	106,171	48	2,473,163	205	1,662,700
伊 根 町	189	901	142	13,095	4	24,796	54	185,600
与 謝 野 町	2,105	9,763	427	68,331	93	2,287,027	427	3,245,800

(注) (1)事業内容等不詳を含む。男女別の不詳を含む。

(2)農業経営体のうち家族経営のみ。

(3)従業者1~3人の事業所を除く。

資料 各種統計調査

## 付録6 都道府県の状況

(平成22年10月1日現在)

都道府県名	面積 (km2)	世帯総数 (世帯)	人口			人口密度 (人/km2)	市町村数(1)		
			総数 (人)	男 (人)	女 (人)		市	町	村
全 国	377950.1	51,950,504	128,057,352	62,327,737	65,729,615	343.4	786	757	184
北 海 道	83456.87	2,424,317	5,506,419	2,603,345	2,903,074	70.2	35	129	15
青 森 県	9644.54	513,385	1,373,339	646,141	727,198	142.4	10	22	8
岩 手 県	15278.89	483,934	1,330,147	634,971	695,176	87.1	13	16	5
宮 城 県	7285.76	901,862	2,348,165	1,139,566	1,208,599	322.3	13	21	1
秋 田 県	11636.25	390,136	1,085,997	509,926	576,071	93.3	13	9	3
山 形 県	9323.46	388,608	1,168,924	560,643	608,281	125.4	13	19	3
福 島 県	13782.76	720,794	2,029,064	984,682	1,044,382	147.2	13	31	15
茨 城 県	6095.72	1,088,411	2,969,770	1,479,779	1,489,991	487.2	32	10	2
栃 木 県	6408.28	745,604	2,007,683	996,855	1,010,828	313.3	14	13	0
群 馬 県	6362.33	755,756	2,008,068	988,019	1,020,049	315.6	12	15	8
埼 玉 県	3798.13	2,841,595	7,194,556	3,608,711	3,585,845	1894.2	40	23	1
千 葉 県	5156.7	2,515,904	6,216,289	3,098,139	3,118,150	1205.5	36	17	1
東 京 都	2187.5	6,393,768	13,159,388	6,512,110	6,647,278	6015.7	26	5	8
神 奈 川 県	2415.86	3,844,525	9,048,331	4,544,545	4,503,786	3745.4	19	13	1
新 潟 県	12583.81	839,039	2,374,450	1,148,236	1,226,214	188.7	20	6	4
富 山 県	4247.61	383,439	1,093,247	526,605	566,642	257.4	10	4	1
石 川 県	4185.66	441,170	1,169,788	564,972	604,816	279.5	10	9	0
福 井 県	4189.83	275,599	806,314	389,712	416,602	192.4	9	8	0
山 梨 県	4465.37	327,721	863,075	422,526	440,549	193.3	13	8	6
長 野 県	13562.23	794,461	2,152,449	1,046,178	1,106,271	158.7	19	23	35
岐 阜 県	10621.17	737,151	2,080,773	1,006,247	1,074,526	195.9	21	19	2
静 岡 県	7780.42	1,399,140	3,765,007	1,853,952	1,911,055	483.9	23	12	0
愛 知 県	5165.04	2,933,802	7,410,719	3,704,220	3,706,499	1434.8	37	18	2
三 重 県	5777.27	704,607	1,854,724	903,398	951,326	321	14	15	0
滋 賀 県	4017.36	517,748	1,410,777	696,769	714,008	351.2	13	6	0
京 都 府	4613.21	1,122,057	2,636,092	1,265,387	1,370,705	571.4	15	10	1
大 阪 府	1898.47	3,832,386	8,865,245	4,285,566	4,579,679	4669.7	33	9	1
兵 庫 県	8396.13	2,255,318	5,588,133	2,673,328	2,914,805	665.6	29	12	0
奈 良 県	3691.09	523,523	1,400,728	663,321	737,407	379.5	12	15	12
和 歌 山 県	4726.29	393,553	1,002,198	471,397	530,801	212	9	20	1
鳥 取 県	3507.28	211,964	588,667	280,701	307,966	167.8	4	14	1
島 根 県	6707.95	262,219	717,397	342,991	374,406	107	8	12	1
岡 山 県	7113.21	754,511	1,945,276	933,168	1,012,108	273.5	15	10	2
広 島 県	8479.58	1,184,967	2,860,750	1,380,671	1,480,079	337.4	14	9	0
山 口 県	6113.95	597,432	1,451,338	684,176	767,162	237.4	13	6	0
徳 島 県	4146.67	302,294	785,491	372,710	412,781	189.4	8	15	1
香 川 県	1876.53	390,474	995,842	479,951	515,891	530.7	8	9	0
愛 媛 県	5678.18	590,888	1,431,493	673,326	758,167	252.1	11	9	0
高 知 県	7105.16	321,909	764,456	359,134	405,322	107.6	11	17	6
福 岡 県	4977.24	2,110,468	5,071,968	2,393,965	2,678,003	1019	28	30	2
佐 賀 県	2439.65	295,038	849,788	400,136	449,652	348.3	10	10	0
長 崎 県	4105.33	558,660	1,426,779	665,899	760,880	347.5	13	8	0
熊 本 県	7404.73	688,234	1,817,426	853,514	963,912	245.4	14	23	8
大 分 県	6339.71	482,051	1,196,529	564,890	631,639	188.7	14	3	1
宮 崎 県	7735.99	460,505	1,135,233	533,035	602,198	146.7	9	14	3
鹿 児 島 県	9188.78	729,386	1,706,242	796,896	909,346	185.7	19	20	4
沖 縄 県	2276.15	520,191	1,392,818	683,328	709,490	611.9	11	11	19

(注) (1)平成22年3月31日現在。

資料 国勢調査、総務省『都道府県別市町村数の変遷』

## 付録7 京都市町村別人口及び世帯数

(平成22年10月1日現在)

市町村名	世帯数		人口				人口密度 (人/km <sup>2</sup> )	平均年齢 (歳)
	総数 (世帯)	増減率 (%)	総数 (人)	男 (人)	女 (人)	増減率 (%)		
京 都 府	1,122,057	△ 4.0	2,636,092	1,265,387	1,370,705	△ 0.4	571.4	44.8
京 都 市	681,581	△ 4.2	1,474,015	701,088	772,927	△ 0.1	1,780.4	44.6
福 知 山 市	30,890	△ 0.7	79,652	39,045	40,607	△ 2.8	144.1	46.5
舞 鶴 市	35,504	△ 1.7	88,669	44,347	44,322	△ 3.3	259.0	46.1
綾 部 市	14,006	2.0	35,836	17,036	18,800	△ 5.1	103.2	50.3
宇 治 市	72,907	△ 4.8	189,609	91,971	97,638	0.0	2,806.9	43.9
宮 津 市	8,180	2.2	19,948	9,375	10,573	△ 7.3	117.8	51.9
亀 岡 市	33,625	△ 3.6	92,399	44,889	47,510	△ 1.7	410.8	43.9
城 陽 市	29,972	△ 3.2	80,037	38,622	41,415	△ 2.0	2,444.6	45.9
向 日 市	21,282	△ 2.0	54,328	26,159	28,169	△ 1.3	7,083.2	43.9
長 岡 京 市	31,514	△ 3.9	79,844	38,837	41,007	1.9	4,162.9	43.9
八 幡 市	28,795	△ 5.3	74,227	36,381	37,846	△ 0.0	3,045.8	44.3
京 田 辺 市	27,839	△ 10.5	67,910	33,683	34,227	6.1	1,581.5	41.0
京 丹 後 市	20,690	1.3	59,038	28,235	30,803	△ 5.9	117.6	49.3
南 丹 市	12,721	△ 2.3	35,214	17,174	18,040	△ 4.1	57.1	48.1
木 津 川 市	24,393	△ 13.8	69,761	33,531	36,230	9.6	819.6	42.0
大 山 崎 町	5,750	△ 0.2	15,121	7,340	7,781	△ 0.5	2,532.8	44.7
久 御 山 町	5,870	△ 0.9	15,914	7,780	8,134	△ 4.2	1,148.2	44.7
井 手 町	3,110	3.3	8,447	4,129	4,318	△ 5.6	468.8	46.7
宇 治 田 原 町	3,097	△ 5.7	9,711	4,798	4,913	△ 3.5	166.7	44.4
笠 置 町	631	3.2	1,626	764	862	△ 13.3	69.0	53.6
和 束 町	1,509	2.9	4,482	2,111	2,371	△ 10.3	69.1	51.9
精 華 町	12,117	△ 7.9	35,630	17,079	18,551	4.1	1,388.5	41.1
南 山 城 村	1,128	0.6	3,078	1,464	1,614	△ 11.2	47.9	52.9
京 丹 波 町	5,660	1.1	15,732	7,393	8,339	△ 6.9	51.9	51.6
伊 根 町	939	3.7	2,410	1,117	1,293	△ 11.3	38.9	56.4
与 謝 野 町	8,347	△ 0.3	23,454	11,039	12,415	△ 5.8	219.1	48.6

(注) 「増減率」は、平成17年国勢調査に対する。

資料 国勢調査

付録8 1世帯当たり1か月間の収入と支出（二人以上の世帯）

（平成21年）

（単位＝円）

収支項目	京都府	市部平均	郡部平均	舞鶴市
集計世帯数	764	725	39	35
世帯数分布（抽出率調整）	729,487	689,702	39,785	26,381
（1万対比）	10,000	9,455	545	362
世帯人員（人）	3.07	3.07	3.03	2.68
有業人員（人）	1.35	1.33	1.61	1.25
世帯主の年齢（歳）	56.2	55.8	63.4	57.9
持ち家率（現住居）（%）	83.0	82.1	98.3	85.6
家賃・地代を支払っている世帯の割合（%）	16.6	17.4	1.7	31.0
年間収入（千円）	5,780	5,788	5,630	5,893
消費支出	283,326	283,219	285,190	274,927
食料	71,764	71,830	70,624	63,247
穀類	7,447	7,303	9,934	7,479
魚介類	6,821	6,807	7,061	7,312
肉類	7,544	7,485	8,580	5,512
野菜・海藻類	9,158	9,104	10,091	9,088
果物	2,713	2,699	2,953	3,259
調理食品	7,893	7,964	6,663	6,270
調外食	11,855	12,124	7,195	7,607
住居代	15,155	14,477	26,923	13,673
家賃	7,972	8,378	921	7,691
光熱・水道代	19,287	19,067	23,098	17,327
電気代	8,410	8,334	9,727	8,081
ガス代	4,401	4,414	4,177	4,012
家具・家事用品	8,476	8,404	9,720	13,524
家庭用耐久財	2,512	2,524	2,310	4,279
被服及び履物	10,703	10,800	9,024	9,895
洋服	4,713	4,792	3,336	3,965
保健医療	12,216	12,078	14,597	11,882
交通・通信	38,690	39,013	33,090	44,202
交通関係	6,800	7,034	2,747	2,065
自動車等関係	19,291	19,310	18,955	29,902
通信	12,599	12,668	11,388	12,235
教育	16,522	17,336	2,403	5,598
教養娯楽	32,615	32,802	29,385	29,261
教養娯楽用耐久財	3,629	3,662	3,069	5,187
教養娯楽サービス	18,340	18,532	15,017	12,836
その他の消費支出	57,898	57,412	66,326	66,318
諸雑費	22,901	22,810	24,482	23,605
交際費	17,439	16,845	27,740	23,829
仕送り金	3,888	3,991	2,102	9,297
（再掲）移転支出	12,369	12,101	17,016	21,946
（再掲）教育関係	21,378	22,335	4,799	15,847
（再掲）教養娯楽関係	36,802	37,069	32,175	33,491
（再掲）情報通信関係	15,158	15,299	12,718	14,084
（再掲）経常消費支出	239,222	239,121	240,976	238,655
（特掲）財・サービス区分				
財・サービス支出計	253,713	253,756	252,970	238,287
商品（財）	140,172	139,707	148,226	152,268
耐久財	14,246	14,589	8,302	27,459
半耐久財	20,660	20,776	18,659	18,397
非耐久財	105,265	104,342	121,265	106,412
サービス	113,542	114,049	104,745	86,019
[持ち家（現住居）の帰属家賃]	64,482	63,785	76,572	58,109
エンゲル係数（%）	25.3	25.4	24.8	23.0
貯蓄現在高（千円）	15,214	14,673	23,744	21,991
通貨性預貯金（千円）	2,319	2,297	2,651	3,667
定期性預貯金（千円）	6,848	6,662	9,782	9,693
生命保険など（千円）	4,100	3,824	8,441	4,485
有価証券（千円）	1,788	1,728	2,719	4,129
負債現在高（千円）	5,210	5,426	1,602	4,625
うち住宅・土地のための負債（千円）	4,852	5,066	1,272	4,381
負債保有率（%）	39.5	40.6	21.4	46.3
うち住宅・土地のための負債（%）	29.0	30.1	10.5	38.7
（再掲）20万円以上の負債（%）	37.9	38.9	21.4	40.7

（注）「（特掲）財・サービス区分」は、品目分類を再分類して集計した。なお、「こづかい（使途不明）」、「贈与金」、「他の交際費」及び「仕送り金」は含まれていない。

付録9 市内の官公署・施設

(市外局番：0773)

名称	所在地	電話	名称	所在地	電話
<b>【市】</b>			中コミュニティセンター	余部下1167(中総合会館内)	62-0400
舞鶴市役所	北吸1044	62-2300	市民会館	北田辺51	75-0513
総務部総務課		66-1044	大浦会館	中田459	68-2010
<b>【支所・分室】</b>			城南会館	女布406の3	78-1800
西支所	南田辺1	75-2250	市政記念館	北吸1039の2	66-1096
加佐分室	志高1005	83-0014	中央公民館	余部下1167(中総合会館内)	62-0400
<b>【福祉関係】</b>			東公民館	浜1546の3	62-1237
障害者総合支援センター	余部上2の9	64-3911	南公民館	森1005の3	62-0288
身体障害者福祉センター	余部下1183の9	63-3008	西公民館	北田辺51(市民会館内)	75-6501
老人福祉センター文庫山学園	北吸1049の1	64-4060	加佐公民館	志高1005	83-0014
加佐地域福祉センター由良川学園	八田962	82-1920	文化公園体育館	上安久420	77-1850
加佐デイサービスセンター	八田962	82-1921	文化公園プール		75-8960
養護老人ホーム安岡園	安岡1076の1	62-1326	文化公園多目的施設		
南デイサービスセンター	行永1090の30	63-0951	東舞鶴公園	森・行永	63-7643
子ども総合相談センター	北吸1044	66-2120	東体育館	北吸1054	66-1061
まいづるファミリー・サポート・センター	余部下1167	64-7522	加佐運動場	岡田由里(加佐分室内)	83-0014
まいづる子育て支援基幹センター	余部下1168	62-0103	西運動広場	伊佐津(西支所内)	77-2251
<b>【消費生活】</b>			市民グラウンド	余部下1167(中総合会館東側)	62-0400
公設地方卸売市場	下福井1183の7	76-2600	前島みなと公園テニスコート	浜無	63-8963
<b>【環境衛生】</b>			市営弓道場	森1396(東舞鶴公園内)	63-7643
清掃事務所	森1515	63-1614	北吸運動公園	北吸(市役所前)	68-1187
滝ヶ下埋立処理場	喜多1000	76-4947	柔道練習場	北吸(市役所前)	68-1187
リサイクルプラザ	森65の2	64-7222	北吸多目的施設	北吸(自衛隊栈橋前)	64-2843
環境センター	森65の2	62-1259	グリーンスポーツセンター	岡安(国立高専北)	64-5454
東浄化センター	市場732	62-1999	青葉山ろく公園スキー場	岡安(国立高専北)	64-5454
西浄化センター	松陰29	77-2030	パターゴルフ場	岡安(国立高専北)	62-2339
斎場	余部上729	63-6788	ちびっこグレンデ	岡安(国立高専北)	62-2339
<b>【保健・医療】</b>			陶芸館	岡安3の1	64-3263
市民病院	溝尻150の11	62-2630	舞鶴漕艇センター	浜1235	64-2189
加佐診療所	八田962	82-0031	勤労者福祉センター	浜1546の3	64-3200
保健センター	余部下1167(中総合会館内)	65-0065	北浜市民交流センター	北浜町20の7	63-6141
<b>【教育・文化・体育・コミュニティ】</b>			市場市民交流センター	市場211の7	63-9970
東図書館	溝尻25	62-0190	荒田市民交流センター	余部下43の15	64-2586
西図書館	円満寺100の8	75-5406	長浜市民交流センター	長浜882の2	64-2585
田辺城資料館	南田辺15の22	76-7211	福来コミュニティセンター	福来383	76-5173
郷土資料館	北田辺51(市民会館内)	75-8836	少年補導センター	北吸1044	66-2004
総合文化会館	浜2021	64-0880	商工観光センター	浜66	64-6800
西市民プラザ	円満寺158の6	77-0086	引揚記念館	平無	68-0836
東コミュニティセンター	浜2021(総合文化会館内)	64-0880	赤れんが博物館	浜2011	66-1095
西コミュニティセンター	南田辺1(西総合会館内)	77-2251	五老スカイタワー	上安237	66-2582

## 付録9 市内の官公署・施設（つづき）

（市外局番：0773）

名称	所在地	電話	名称	所在地	電話
西駅交流センター	伊佐津213の8	78-9300	福井小学校	下福井702の1	75-0539
男女共同参画センター	余部下1167(中総合会館内)	65-0055	高野小学校	高野台1の1	75-0768
大丹生コミュニティセンター	大丹生212	68-1075	岡田小学校	久田美930	82-0024
<b>【消防】</b>			由良川小学校	丸田74	82-0013
消防本部	市役所庁舎内	66-0119	<b>【中学校】</b>		
東消防署	浜80の4	66-0119	青葉中学校	行永1810	62-4612
東消防署出張所	余部下1168	64-0119	白糸中学校	浜840	62-3563
西消防署	松陰5の5	77-0119	和田中学校	和田640の4	62-0507
防災センター	浜80の4	65-0216	城南中学校	京田30	75-0137
<b>【水道・建設関係など】</b>			城北中学校	南田辺128	75-0158
舞鶴市水道部	市役所庁舎内	62-1633	若浦中学校	大波下18	64-0800
上福井浄水場	上福井226	75-1349	加佐中学校	岡田由里20	83-0004
与保呂浄水場	与保呂1747	62-0898	<b>【府】</b>		
大浦ハイランド	三浜14	68-0254	京都府中丹広域振興局	浜2020	62-2500
舞鶴自然文化園	多祢寺	68-0221	舞鶴警察署	南田辺9	75-0110
<b>【保育所】</b>			東庁舎	浜2014	75-0110
東乳児保育所	浜1569の2	62-1862	中丹東保健所	倉谷1499	75-0805
南乳児保育所	行永762の1	63-7961	京都府港湾事務所	喜多1105の1舞鶴21ビル内	75-1174
西乳児保育所	円満寺100の3	76-0573	交通事故相談所舞鶴支所	浜2020	62-0726
東保育所	南浜町9の7	62-0464	勤労者福祉会館	南田辺1	77-1212
中保育所	余部下1062	62-0292	中丹広域振興局旅券窓口	伊佐津213の8西駅交流センター内	77-1995
<b>【幼稚園】</b>			舞鶴こども療育センター	北吸無	63-4865
舞鶴幼稚園	円満寺100の4	75-0525	京都社会保険事務局舞鶴事務	南田辺50の8	76-8823
<b>【小学校】</b>			神崎児童センターまいまいハウス	西神崎403の3	82-0279
新舞鶴小学校	溝尻1200の4	62-4643	<b>【国】</b>		
三笠小学校	桃山町15の1	62-0538	京都地方検察庁舞鶴支部	円満寺127	75-0675
倉梯小学校	行永291	62-0183	京都家庭裁判所舞鶴支部	南田辺149	75-0958
ことばの教室	行永291	64-0227	京都地方裁判所舞鶴支部	南田辺149	75-2332
倉梯第二小学校	行永7	63-5256	海上自衛隊舞鶴地方総監部	余部下1190	62-2250
与保呂小学校	与保呂48	62-0194	舞鶴公共職業安定所	西107の4	75-8609
志楽小学校	小倉60	62-4690	舞鶴税関支署	松陰無	75-9116
朝来小学校	朝来中545の1	62-0813	舞鶴拘置支所	円満寺126	75-5405
大浦小学校	平1583	68-0002	舞鶴税務署	上安久240	75-0801
中舞鶴小学校	余部上120	62-3656	京都地方法務局舞鶴支局	西110の5	76-0858
明倫小学校	北田辺128の1	75-1225	舞鶴総合労働相談コーナー	上安久	75-0680
ことばの教室	北田辺128の1	75-5562	舞鶴労働基準監督署	上安久	75-0680
吉原小学校	東吉原613	75-0334	国土交通省舞鶴計量所	真倉上ノ段	75-0004
余内小学校	倉谷30	75-0379	国土交通省舞鶴雪寒基地	泉源寺123-1	64-7339
池内小学校	布敷120の1	75-1242	近畿運輸局京都運輸支局舞鶴庁舎	下福井901	75-0616
中筋小学校	公文名490	75-0372	大阪入国管理局舞鶴港出張所	下福井901	75-1149

付録9 市内の官公署・施設（つづき）

（市外局番：0773）

名称	所在地	電話	名称	所在地	電話
近畿財務局舞鶴出張所	浜3の1	62-3557	<b>【その他】</b>		
近畿地方整備局福知山 河川国道事務所舞鶴出張所	上安1925	75-1001	舞鶴商工会議所	浜66(商工観光センター内)	62-4600
神戸植物防疫所大阪支所 舞鶴出張所	下福井901	75-0759	東舞鶴郵便局	浜760の1	62-0952
近畿地方整備局舞鶴港湾事務所	下福井910	75-0844	西舞鶴郵便局	北田辺160	75-0927
第八管区海上保安本部	下福井901	76-4100	JR東舞鶴駅	浜666-1	62-2534
舞鶴海上保安部	下福井901	76-4120	JR西舞鶴駅	伊佐津無	75-2310
舞鶴海洋气象台観測予報課	下福井901	76-4111	KTR西舞鶴駅	伊佐津無	75-8606
舞鶴医療センター	行永2410	62-2680	日本政策金融公庫舞鶴支店	魚屋66	75-2211
<b>【教育関係】</b>			京都丹の国農協舞鶴支店	南田辺11-1	75-2288
海上保安学校	長浜2001	62-3520	舞鶴市森林組合	南田辺1	75-0488
京都職業能力開発短期大学校	上安1922	75-4340	京都府漁業協同組合連合会	下安久無	77-2200
京都大学フィールド科学教育 研究センター舞鶴水産実験所	長浜無	62-5512	社会福祉協議会	余部下1167(中総合会館内)	62-7044
舞鶴工業高等専門学校	白屋234	62-5600	(社)舞鶴市シルバー人材センター	浜1546の1	64-3233
東舞鶴高等学校	泉源寺766	62-5510	舞鶴港振興会	喜多1105の1舞鶴21ビル内	75-7184
同浮島分校	溝尻150の3	62-0536	京都府道路公社 綾部・宮津道路管理事務所	大俣76	83-0074
西舞鶴高等学校	引土145	75-3131	株式会社 舞鶴21	喜多1105の1舞鶴21ビル内	77-2421
日星高等学校	上安久381	75-0452			
舞鶴支援学校	堀4-1	78-3133			
同行永分校	行永2510の17	63-6700			
同北吸分校	北吸無	64-3990			
舞鶴医療センター附属看護学校	行永2410	63-4338			
盲・聾学校舞鶴分校	南田辺83	75-1094			



# 付録10 舞鶴市行政組織表

(平成23年4月1日現在)

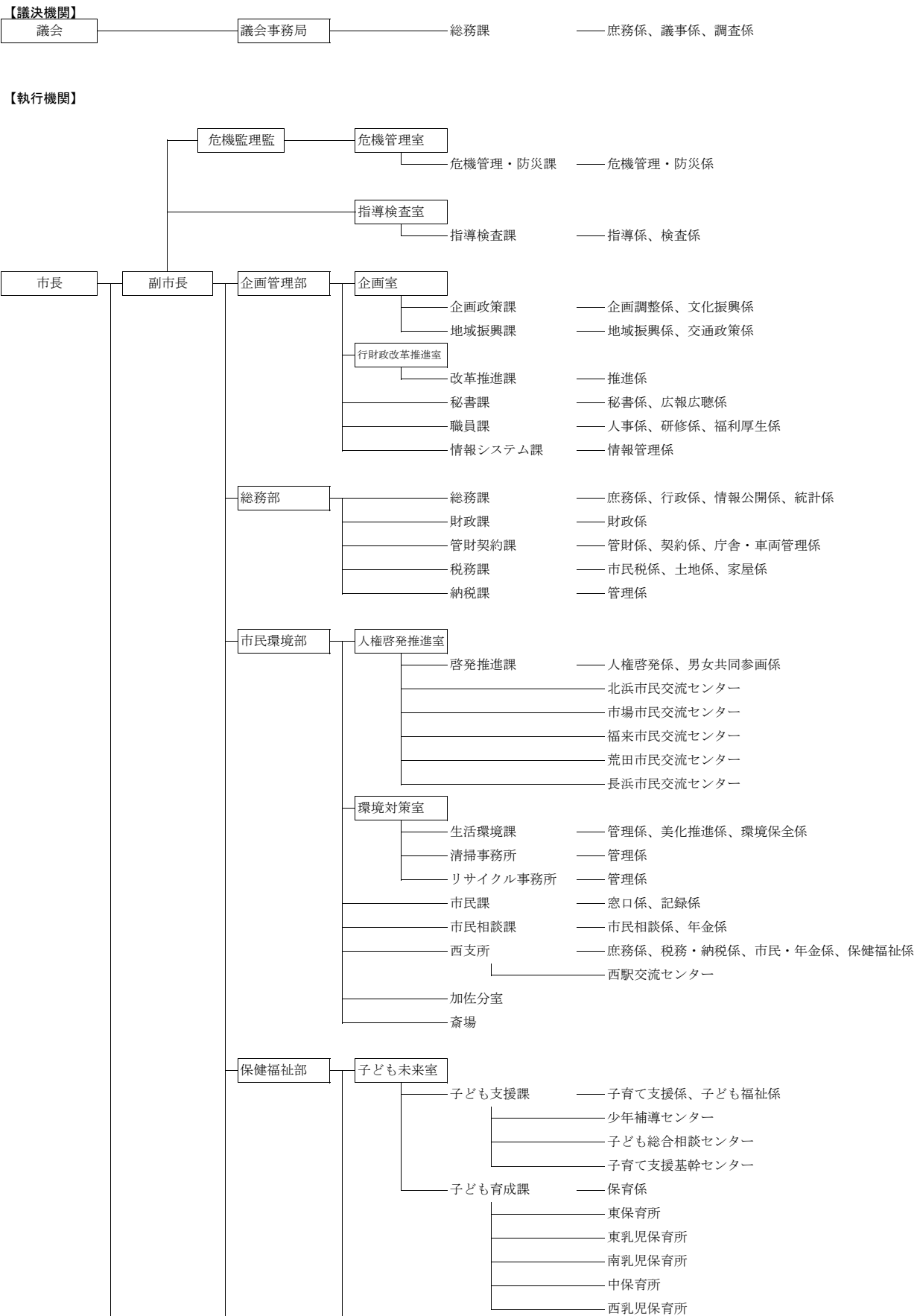

付録10 舞鶴市行政組織表（つづき）

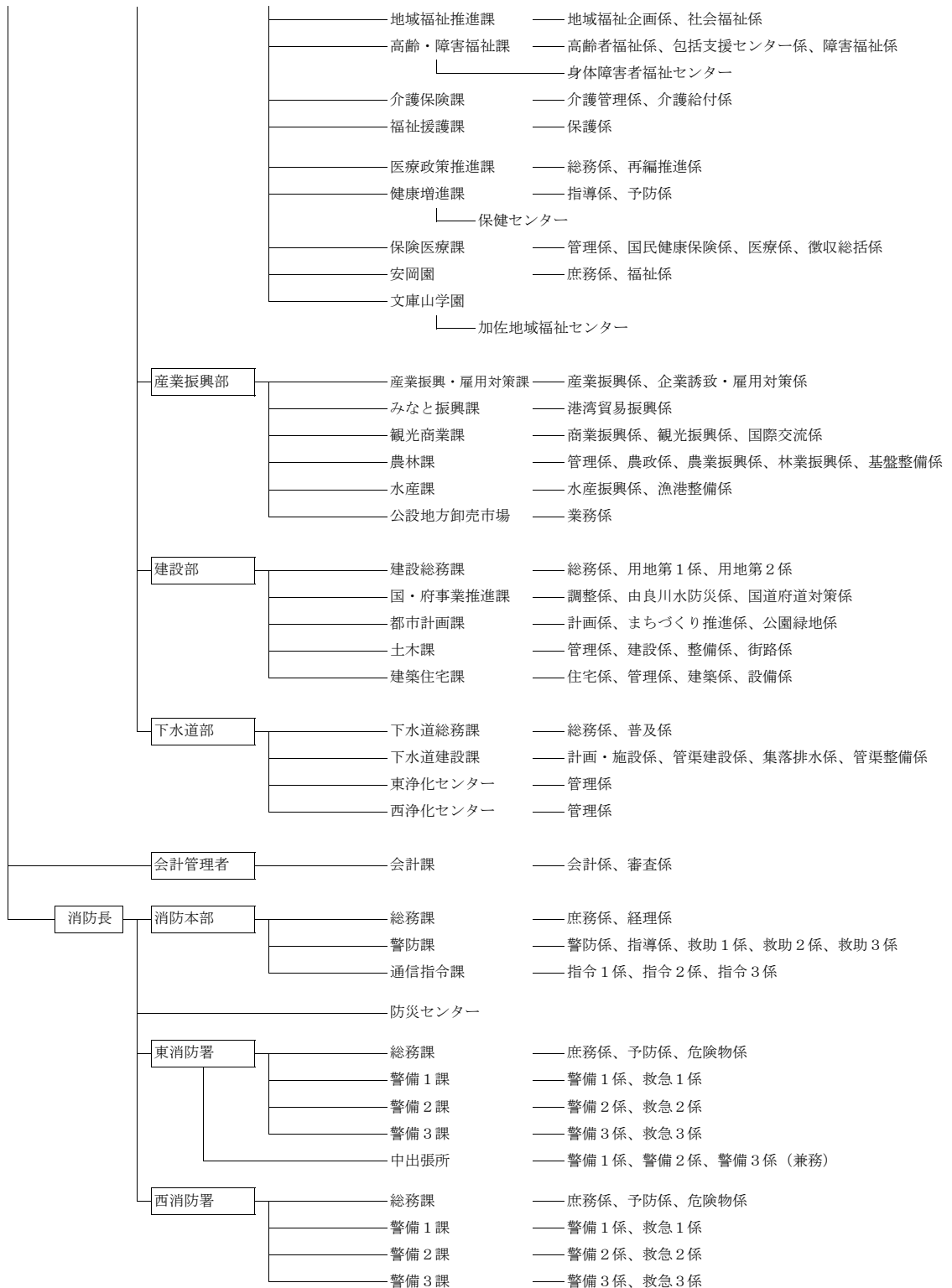

### 付録10 舞鶴市行政組織表（つづき）

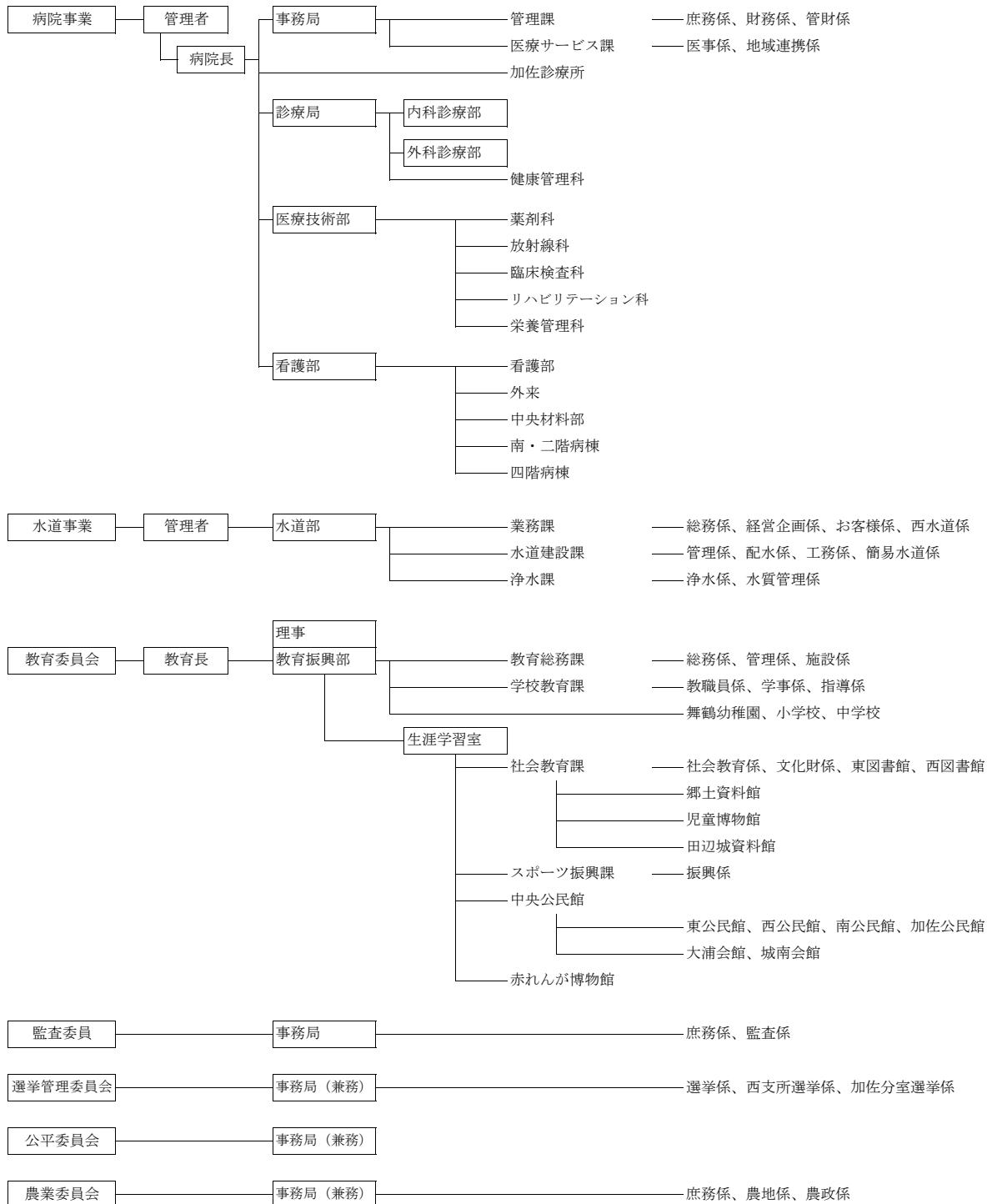

付録11 舞鶴市の歴史

年月日	主要事項	年月日	主要事項
昭和18. 5. 27	舞鶴市・東舞鶴市合併、舞鶴市誕生	昭和35. 12. 4	舞鶴と京都、西大浦間の市外電話が即時通話となる
7. 27	舞鶴市初代市長に立花一氏就任	36. 6. 21	ソ連ナホトカ市と姉妹都市となる
19. 1. 20	舞鶴市徽章制定	37. 4. 15	舞鶴公園に彰古館開設
10. 1	京都府舞鶴保健所設置	8. 2	市長に手紙を出す旬間設置
20. 7. 30	米機（B 2 9）来襲爆弾投下 海軍工廠で死者83人、負傷者247人	38. 4. 6	新市庁舎完成
8. 15	終戦	39. 6. 24	親善使節団が訪ソ
9. 28	舞鶴港が引揚港に指定される	8. 16	第1回舞鶴・ナホトカ姉妹都市通信体育競技大会開催
10. 2	旧海軍の上水道施設を引継ぎ給水開始	10. 16	舞鶴市少年補導センター設置
10. 8	釜山から引揚第1船雲仙丸西港へ入港	40. 3. 26	近畿圏整備計画による都市開発区域に指定
10. 22	財団法人共済会舞鶴共済病院開院	4. 26	国立舞鶴工業高等専門学校開校
11. 24	厚生省舞鶴引揚援護局設置	5. 13	ナホトカ親善使節団来鶴
12. 1	国立舞鶴病院開院	10. 1	第1回市民体育祭開催
21. 1. 15	市長に川北正太郎氏就任	10. 25	終末処理場完成
3. 11	NHK舞鶴放送局開局	41. 4. 11	舞鶴総合職業訓練所開設
4. 1	飯野産業株式会社舞鶴造船所設立	6. 21	市営プール完成
7. 2	双葉寮開設	42. 7. 1	東乳児保育所開設
10. 19	舞鶴商工会議所設立	43. 3	西大浦地区パイロット事業みかん園開拓完了
22. 4. 1	舞鶴海洋気象台開設	4. 1	交通災害共済制度発足
4. 5	公選初代の舞鶴市長に柳田秀一氏当選	4. 2	青葉大橋開通
6. 21	舞鶴市民の歌制定	9. 3	市民会館完成
11. 1	市立舞鶴市民病院開院	44. 7. 22	戸島を「青少年の島」として開放
23. 3. 7	新警察法の改正により東・西警察は府警察より分離し、舞鶴市警となる	45. 3. 8	引揚記念公園完成
3. 7	舞鶴市消防局（東・西消防署）自治体消防発足	4. 1	舞鶴市総合計画策定
5. 1	舞鶴海上保安本部開庁	5. 18	岸谷地区に大火、13戸36人被災
10. 1	舞鶴国民健康保険発足	8. 4	舞鶴・小樽間高速フェリー「すずらん丸」（9,300トン）就航
10. 31	市内の公立高校が京都府立東舞鶴高等学校、同西舞鶴高等学校に再編成	46. 7. 19	舞鶴陸橋（公文名）開通
24. 4. 1	東・中保育所開設	47. 6. 30	近畿自動車道舞鶴線基本計画に組入れ
25. 3. 26	舞鶴市東・西分離住民投票実施	9. 16	台風20号大きなツメあとを残す（被害総額21億500万円）
4. 1	東・中・西公民館設置	12. 15	清掃工場操業開始
6. 4	旧軍港市転換法について住民投票実施	48. 1. 29	桑飼下遺跡の発掘調査開始
6. 28	旧軍港市転換法が公布され、平和産業港湾都市として発足	5. 27	市史「史料編」刊行
8. 2	舞鶴市長に嵯峨根達雄氏当選	8. 21	市民病院新館完成
11. 2	舞鶴市議会リコール投票が行われ、賛成多数でリコール成立	49. 2. 28	舞鶴市体育館完成
26. 4. 1	海上保安学校設立	4. 1	舞鶴市倉梯第二小学校開校
6. 4	野原地区に大火、59戸全焼	6. 16	国鉄中舞鶴線跡に自転車歩行者専用道開通
8. 21	舞鶴漁港が第3種漁港に指定	7. 8	舞鶴港湾合同庁舎完成
27. 8. 1	海上警備隊舞鶴地方総監部設置	50. 4. 9	南乳児保育所開設
9. 6	日本板硝子株式会社舞鶴工場操業開始	7. 8	舞鶴・ワニノ間に日ソ定期配船スタート
10. 1	養護老人ホーム若宮寮開設	11. 1	市郷土資料館開館
28. 4. 1	京都府舞鶴事務局設置	11. 28	西港第3埠頭完成
5. 15	日赤舞鶴病院開院	12. 11	三笠小学校体育館焼失
6. 15	府道小倉・西舞鶴線開通	51. 3. 28	メディカルセンター完成
7. 3	全国高校野球府下予選で西舞鶴高校初優勝	4. 2	中央公民館設置
8. 4	舞鶴甚句、舞鶴風流音頭を制定	5. 22	市野球場開設
9. 22	旧海軍の水道施設舞鶴市に譲与	9. 5	第1回「ちゃったまつり」開催
9. 25	台風13号により甚大な被害、死者53人、重軽傷者131人、被害総額57億円余	10. 1	燃えないごみの分別収集開始
29. 7. 1	警察法の改正により市警察は府警察に移管	11. 19	舞鶴港木材団地完成
7. 16	新複トンネル「和鶴通洞」開通	52. 2. 16	舞鶴海洋気象台開設以来最低気温-8.8℃を記録
8. 5	舞鶴市長に佐谷靖氏当選	3. 29	休日急病診療所開設
30. 6. 1	若狭湾が国定公園に指定	4. 24	舞鶴市長に立道團造氏当選
31. 8. 27	三浜峠道路開通	6. 25	舞鶴市名誉市民条例制定、佐谷靖氏に名誉市民の称号を贈る
32. 5. 27	加佐町を編入	8. 1	日中友好の船「耀華号」舞鶴港から出港
33. 1. 3	ソ連船「スターリー・ポリシェビック号」が木材を積んで戦後初めて入港	10. 6	地方自治法施行30周年にあたり舞鶴市が自治功労表彰を受賞
6. 3	舞鶴港日ソ定期航路の寄港地に指定	53. 2. 6	公選初代舞鶴市長柳田秀一氏に名誉市民証・章を贈る
11. 15	舞鶴引揚援護局閉局	7. 24	大内陸橋開通
34. 9. 26	伊勢湾台風により甚大な被害を受ける	8. 7	舞鶴市民日ソ親善の船訪ソ団（202人）ナホトカなど4市訪問

付録11 舞鶴市の歴史（つづき）

年月日	主要事項	年月日	主要事項
昭和53.10.3	建設省から「モデル地方生活圏総合整備計画」の中心都市に指定	昭和59.5.26	まいづる産業まつりを市民グラウンドで開催
11.2	特定不況地域に指定	6.5	舞鶴港が日中貿易の基本港に指定
11.21	近畿自動車道舞鶴線の舞鶴・福知山間が整備計画に格上げ	7.8	加佐運動広場完成
54.2.18	舞鶴市長に町井正登氏当選	8.26	府舞鶴漕艇センター開設
4.7	京都府立舞鶴養護学校開校	60.3.13	舞鶴港駅が廃止、80年の歴史を閉じる
6.1	合同公民館（勤労者福祉センター・東公民館婦人会館）開館	4.24	養護老人ホーム「安岡園」開園
6.9	府立こども療育センター開設	5.16	近畿自動車道舞鶴線と国道27号線を結ぶ堀トンネル開通
7.7	まいづる児童合唱団結成	10.7	海外引揚40周年記念「引揚港“まいづる”を偲ぶ全国の集い」開催
8.11	舞鶴市など北部4市13町モデル定住圏に選定	61.2.8	舞鶴西総合会館完成
9.17	ナホトカ市民友情の船訪日団(195人)来鶴	3.13	舞鶴西港第二埠頭完成
11.13	国道27号線新相生橋・市役所間の4車線開通	5.31	大連市へ市民病院医療団訪中
11.13	南公民館の新館完成	6.4	舞鶴市行政改革大綱まとまる
11.3	市公設地方卸売市場完成	7.24	舞鶴市文化公園体育館完成
55.5.7	舞鶴市海運友好団中国を訪問	8.28	大連市との友好都市提携3周年記念碑完成
6.2	老人福祉センター「文庫山学園」開設	10.1	京都府旅券事務所北部取扱所が西総合会館に開設
11.23	第1回「市民マラソン大会」開催	11.28	大連市医療視察団来鶴
56.2.25	中国民間海運友好団来鶴	62.2.3	運輸省が宮津線廃止を承認
2.26	「舞鶴市新総合計画」策定	2.8	市長に町井正登氏が三選
3.3	近畿自動車道舞鶴線舞鶴・福知山間のルート発表	3.18	近畿自動車道舞鶴線の福知山・丹南間開通
4.15	京都職業訓練短期大学校開校	4.6	大浦小学校（平小・原小統合）開校
5.1	障害者福祉都市に指定	4.29	「舞鶴市民日中友好の翼」（団長町井市長ら260人）大連市などを訪問
5.16	グリーンスポーツセンター開設	6.1	新大波トンネル開通
5.23	田辺城築城400年記念事業 舞鶴公園の整備完成	8.25	「ナホトカ市民の船」（380人）入港
7.15	ヨット使節団がナホトカ市訪問	9.1	国土開発幹線自動車道（高速国道）の予定路線に舞鶴・敦賀間が組み入れられる
8.7	姉妹都市提携20周年記念使節団がナホトカ市訪問（林田知事・町井市長ほか8名）	9.22	市議会議員定数32人に削減決まる
9.14	ナホトカ市民友情の船入港	10.2	東港の前島埠頭（北工区）完成
10.11	舞鶴市海運代表訪ソ、ソ連極東船舶公団との間で覚書に調印	11.1	“ポートフェアまいづる”開催 ～3
11.26	近畿自動車道舞鶴線の起工式が春日町で行われる	63.2.17	新加佐公民館・加佐分室完成
12.8	国道27号線京田・真倉バイパス開通	3.24	近畿自動車道舞鶴線の丹南・吉川間開通
12.25	都市計画法による市街化区域及び市街化調整区域の区域区分（線引き）の告示	4.24	舞鶴引揚記念館開館
57.1.30	青葉山ろく公園スキー場開設	6.6	林道三浜・瀬崎線開通
3.26	中国大連市との友好都市提携で先遣団訪中	7.16	宮福鉄道・宮福線開業
4.1	地域雇用開発推進事業モデル地域に指定	9.4	京都国体夏季大会漕艇競技開催 ～7
5.8	舞鶴市と大連市との友好都市締結調印式	9.13	グネズディーロフ・ナホトカ市長来鶴
5.13	身体障害者福祉センター開設	9.17	市史「現代編」刊行
5.2	ナホトカ市青年使節団来鶴	10.16	京都国体秋季大会軟式野球競技及びバレーボール ～19 競技開催
5.3	大連市へ答礼の市友好代表団訪中	平成1.1.31	近畿自動車道舞鶴線の堀・堂奥間が整備計画路線に、堂奥・敦賀間が基本計画路線に決定
6.29	自然休養村管理センター「大浦ハイランド」開設	2.5	大連から戦後初の貨物船入港
7.1	市史「通史編下」刊行	3.29	西港に多目的クレーン完成 コンテナ船初入港
9.8	市青年使節団がナホトカ市訪問	4.17	舞鶴市斎場完成
10.28	明倫小学校の新校舎完成	4.21	新東図書館開館
58.2.6	市長に町井正登氏が再選	4.3	舞鶴市民日中友好東北の旅訪中団（団長井上市議会議長ら47人）大連市などを訪中
3.24	大浦中学校が36年の歴史を閉じる	8.26	地名誕生120周年記念行事開催 ～27
3.31	国保八雲病院の新病棟完成	10.6	「ナホトカ市民の船」（381人）入港
4.27	清津港経由の日中航路第1船が舞鶴港に入港	10.21	“ポートフェアまいづる89”開催 ～25
5.28	舞鶴市民日中友好の船が400人を乗せて出港	11.16	国道175号地頭トンネル開通
8.2	市民病院西棟完成	12.5	大連市政府代表団（団長魏富海市長）が来鶴 ～7
9.14	ナホトカ市民友情の船（団長ブハンツォフ市長ら200人）入港	2.3.1	舞鶴と韓国・釜山間の定期航路開設、第1船が入港
9.27	ナホトカ市へ「舞鶴市港湾関係者使節団」派遣		
10.2	市制40周年記念、第1回市長杯争奪市民バレーボール大会開催		
11.1	市制40周年・総合文化会館落成記念式典開催 市の木「ケヤキ」と市の花「ツツジ」が決定		
59.2.9	史上最高積雪83センチを記録		

付録11 舞鶴市の歴史（つづき）

年月日	主要事項	年月日	主要事項
平成2. 3. 15	府道池辺・京田線の堀・京田間が開通	平成4. 9. 22	引揚記念館の入場者が引揚者と同数の66万4, 531人に
4. 1	北近畿タンゴ鉄道宮津線開業	10. 1	市役所別館が完成
4. 3	国際ツバキ大会舞鶴大会を開催	11. 1	鹿原公園が竣工
～5		5. 3. 21	大丹生小学校が閉校
4. 26	近畿自動車道堀・堂奥間に施行命令	4. 1	住民基本台帳の電算処理がスタート
4. 28	新しい社会福祉会館が完成	4. 14	清掃事務所が完成
5. 3	舞鶴プレ植樹祭を開催	4. 15	東舞鶴公園の弓道場が竣工
6. 7	近畿自動車道堀・堂奥間の路線決定	4. 26	浜地区の海岸に“しおじプラザ”が完成
6. 27	「ベイエリア探訪 in 北海道」視察団が北海道を訪問	5. 23	第1回目の舞鶴インターナショナル・バイアスロン大会を開催
7. 1		5. 24	京都縦貫自動車道・綾部宮津道路が起工、地頭で工事が本格化
7. 2	文化公園プールがオープン	5. 27	市制50周年記念式典を開催
8. 5	青葉山ろく公園にバタールゴルフ場がオープン	7. 29	大連市訪問舞鶴少年使節団が大連市を訪問
8. 6	第4次舞鶴市総合計画が議会で可決	～8. 9	
9. 19	台風19号により被害、被害総額5億3千万円	8. 4	府北部4市3町が北近畿地方拠点都市地域に指定される
～20		8. 11	“ジャパンシーヨットレース1993舞鶴”が行われる
10. 2	’90近畿まちづくりサミット舞鶴会議が開催	～16	
～21		10. 1	大阪資生堂(株)舞鶴工場が竣工
11. 3	第1回舞鶴市都市デザイン賞決定	10. 3	ねんりんピック’93京都グラウンドゴルフ交流大会を開催
12. 12	新西図書館開館	～4	
3. 1. 16	舞鶴市環境センター操業開始	10. 14	大連市の政府訪問団が来訪
2. 3	市長に町井正登氏四選	10. 24	舞鶴消防創立50周年記念式典を開く
3. 2	野原小学校を閉校し、大浦小学校に統合	10. 26	舞鶴市議会が「舞鶴市議会50年のあゆみ」を発刊
3. 21	田井小学校を閉校し、大浦小学校に統合	11. 1	舞鶴社会保険事務所が業務を開始
3. 26	舞鶴自動車道福知山・舞鶴西間が開通	11. 6	赤れんが博物館がオープン
6. 1	京都縦貫自動車道の綾部宮津道路の路線を示す方向杭の除幕式が行われる	11. 16	前島埠頭に前島みなど公園が完成
8. 6	舞鶴市友好代表団がナホトカ市へ出発、姉妹都市提携30周年記念式に出席	11. 19	近畿自動車道・舞鶴東～大飯間に施行命令
9. 1	防災フェア開催	12. 22	大連市人民代表大会代表団が訪問
9. 21	「環日本海フォーラム in Maizuru」開催	6. 1. 20	舞鶴自動車道の東西間が起工
～23		2. 1	印鑑登録の電算処理がスタート
10. 6	「ナホトカ市民の船」（376人）入港	2. 1	「舞鶴市長寿社会プラン」と「舞鶴市老人保健福祉計画」を策定
～7		3. 28	「舞鶴消防のあゆみ」を発刊
10. 15	自治省の「国際交流のまち」に指定される	4. 1	(財)コミュニティ振興公社を設立
10. 17	舞鶴と台湾を結ぶ日台航路の第1船ブリモリエ丸入港	4. 15	西舞鶴駅前緑地が竣工
10. 2	舞鶴で初開催の近畿・東海・北陸ブロック民俗芸能大会に「小橋の振物」が参加	5. 24	大浦森林公園が完成
11. 1	第1回小学生駅伝競走大会開催	5. 27	引揚記念館の増築工事が完成
11. 12	引揚記念館入館者50万人突破	6. 23	引揚記念館の入館者が100万人を突破
12. 3	舞鶴自動車道・舞鶴東～大飯間が整備計画に格上	7. 3	青葉山ろく自転車歩行者専用道が完成
12. 17	東体育館北側のレンガ倉庫が市指定文化財に	7. 7	舞鶴～韓国間に新定期航路開設され第1船が入港
4. 1. 17	へり基地に関連し、大阪防衛施設局、舞鶴地方総監部と覚書をかわす	7. 26	JR舞鶴線電化・高速化促進協議会を設立
3. 3	倉谷工業団地でキリンビバレッジ舞鶴工場が操業開始	8. 5	舞鶴港がFAZの計画策定地域に決定
3. 24	市議会がへり基地の建設促進を決議	8～9	夏季小雨により、渇水対策本部を設置
4. 5	青葉山ろく公園に「ちびっこゲレンデ」がオープン	10. 1	市議会が舞鶴発電所の是非を問う公聴会を開催
4. 1	石炭火力発電所の環境影響調査始まる	10. 4	ヘリコプター基地の連絡道路建設が始まる
4. 23	在宅支援センター・デイサービスセンター「真愛の家」が竣工	10. 5	成生地区に漁業集落排水処理施設が完成
4. 23	西港第2埠頭の3号、4号岸壁の改築工事が完成	10. 13	林道三浜空山線が完成
4. 3	前島埠頭にシティゲートモニュメントを設置	10. 14	英国ポーツマス市長が来鶴
5. 7	友好都市提携10周年記念「舞鶴市日中友好の翼」が大連市を訪問	～16	
～13		10. 15	MAIZURUメモリアルホール（市政記念館）が開館
5. 3	まいづる田辺城まつりが開催される	10. 25	大君トンネルが開通
5. 31	田辺城城門が完成	11. 9	舞鶴発電所について市民から公聴会の開催を求める条例の直接請求
6. 9	東舞鶴駅付近連続立体交差・同周辺区画整理事業が起工	11. 1	舞鶴自動車道・舞鶴東～大飯間の路線発表
8. 1	大連市少年使節団が来訪	11. 28	市史「年表編」を刊行
～6			市史の編さんが終了
9. 19	文庫山学園の利用者が80万人を突破	12. 2	舞鶴発電所計画が、国の「電源開発基本計画」に組み入れられる

## 付録11 舞鶴市の歴史（つづき）

年月日	主要事項	年月日	主要事項	
平成6.12.3	「和田埠頭」の建設で、漁業補償などの調印が行われる	平成8.9.19	舞鶴港F A Z計画で支援センター棟、物流棟の建設に着手	
12.11	市民会館の大規模改修が完成。郷土資料館を同館に移設	10.1	三条プロムナードがグッドデザイン賞を受賞	
7.1.17	阪神・淡路大震災。復興支援	10.6	鉄道高架下を通る七条通りが開通	
2.12	任期満了に伴う市長選挙で江守光起市長誕生	10.7	大浦会館が完成	
3.24	舞鶴港「地域輸入促進計画（F A Z）」が国の承認を受ける	10.14	「災害時の相互応援に関する協定」を福知山市など3市3町と締結	
4.1	複合的な高齢者福祉施設「安寿苑」の開所式	10.23	リサイクルプラザの建設に着手	
5.1	西浄化センター第1期工事完成し通水式を行う	11.2	大浦森林公園が完成	
5.25	道芝トンネルが完成し竣工式を開く	～6	帆船「海王丸」が寄港	
5.26	町井前市長に名誉市民の称号を贈る	11.14	舞鶴カニフォーラムが開催される	
7.1	建設省の手づくり郷土賞に大波白屋線（青葉グリーンロード）が選ばれる	～15		
7.27	舞鶴市少年使節団が大連市を訪問	11.26	由良川橋が完成	
～8.5		12.6	J R 東舞鶴駅の北口が完成	
7.29	国土庁から国際化推進モデル都市に選ばれる	12.1	「舞鶴港港湾計画」が改定される	
8.3	ナホトカ市児童合唱団が来訪（8日まで）	9.1.2	ナホトカ号タンカー油流出事故	
8.17	舞鶴・韓国定期航路に高麗海運が参入。第1船入港	3.14	舞鶴市が「世界に開かれたまち」として自治大臣賞を受賞	
8.21	五老スカイタワーが完成し竣工式	3.21	東・西図書館をオンライン化	
9.1	総合防災訓練を実施。30の関係機関と市民を含め約1,700人が参加	3.25	喜多埠頭が完成	
10.7	舞鶴市戦後50周年記念事業記念式典を開催	4.8	府道・小倉西舞鶴線の天台踏切の高架事業が完成	
11.7	舞鶴港和田埠頭建設工事が本格的に始まる	4.21	五老ヶ岳公園にカフェテラスが完成	
11.19	子ども議会を開催	5.1	友好都市提携15周年を記念し「舞鶴市民日中～14	
11.21	舞鶴港F A Zの第三セクター「㈱舞鶴21」の創立総会が京都市内のホテルで開催	友好の翼訪問団」が大連市を訪問	5.23	身体障害者福祉センターが創立15周年。愛称を「ひまわり」に
	舞鶴市戦後50周年記念事業「シベリア抑留画展」を京都市美術館で開催	6.1	中地区に公共下水道の中ポンプ場が完成	
11.27	舞鶴火力発電所の「工事中の防災」と「環境保全」の二協定に調印	7.29	インターネットに舞鶴市ホームページを開設	
11.3	舞鶴発電所の準備工事に着手	8.1	全国高校総合体育大会「京都総体」で漕艇競技と～11	
12.1	喜多埠頭全面供用開始	女子バレーボール競技を開催	9.1	中丹地区の農協が合併。京都丹の国農協が誕生
8.1.11	地域防災計画の震災対策編がまとまる	9.12	金剛院一帯が府の「歴史的環境保全地域」に指定される	
1.12	老人福祉センター「文庫山学園」の利用者が100万人を突破	10.1	舞鶴港F A Z事業の中核施設となる「舞鶴21ビル」等が完成	
2.3	中ポンプ場の建設工事が着工	10.11	英国ポーツマス市と姉妹都市提携決定（調印は平成10年5月に）	
2.15	京都縦貫自動車道第7トンネルが貫通	10.13	J R 舞鶴線の電化・高速化工事に着手	
3.	全市域の水洗化を目指す「舞鶴市水洗化総合計画」を発表	10.18	舞鶴港とれとれセンターが開業	
3.	第4次舞鶴市総合計画の後期計画が決まる	10.28	関西電力舞鶴発電所が本格着工	
3.28	「舞鶴市新行政改革大綱」を決定	11.1	市民病院が開設50周年	
4.15	市民病院の南棟が完成、MR I（磁気共鳴断層撮影装置）などを導入	10.1.14	舞鶴市地域防災計画・一般災害対策編を抜本改革	
4.18	五老スカイタワーの入場者が10万人を突破	2.4	府道小倉西舞鶴線のバイパス（小倉～溝尻間）が開通	
4.26	加佐地域福祉センター（由良川学園）が完成	2.4	浦入遺跡群から国内最大級の丸木舟が出土	
4	まいづる大使に二谷英明氏やコシノ・ジュンコ氏ら7人を委嘱	3.8	京都縦貫自動車道の綾部～舞鶴大江間が開通	
5.7	教育相談ルームが開設	3.18	舞鶴自動車道の舞鶴西～舞鶴東間が開通	
6.1	J R 舞鶴線電化・高速化促進大会を開催	3.21	海上自衛隊「舞鶴飛行場」（仮称）が一部運用開始	
6.1	訪問看護ステーションが開設される	3.31	丸山小学校が閉校。122年の歴史に幕	
6.14	「由良川地域水防災対策計画」が決まる	5.1	リサイクルプラザが完成。不燃ごみ6種9分別収集開始	
7.12	舞鶴ナホトカ姉妹都市提携35周年式典を開催	5.15	英国ポーツマス市と姉妹都市提携	
7.13	J R 舞鶴線の電化の方針決定が明らかになる	27	（15日は、ポーツマス市において調印）	
	J R 東舞鶴駅付近連続立体交差化事業の高架開通式が開催される	5.18	J R 舞鶴線電化工事のため列車運休。東舞鶴～綾	
7.3	浦入遺跡から「笠百私印」を発見	～31	部間をバスで代行輸送	
7.	旧岡田橋河川水辺公園が完成	9.22	台風7号により被害。被害総額17億2500万円	
8.2	舞鶴港T S L 導入推進協議会が設立	12.19	商工観光センターがオープン	
8.13	南舞鶴デイサービスセンターの建設に着手	11.2.7	市長選挙で江守市長が再選	
9.2	舞鶴火力発電建設所が開設	3.13	舞鶴自動車道（福知山～舞鶴西間）の4車線化工事が始まる	
9.7	陶芸館がオープン	23	北朝鮮不審船で海上自衛隊が初の警備行動	
		5.1	舞鶴レインブリッジを含む市道大波下浦入線が開通	

付録11 舞鶴市の歴史（つづき）

年月日	主要事項	年月日	主要事項
平成11. 9. 17	神崎のホフマン式輪窯(旧煉瓦窯)が国の登録有形文化財に	平成18. 11. 18	市議会議員選挙 市民の代表30人が決まる
9. 25	西駅交流センターが完成	19. 2. 11	任期満了に伴う市長選挙で 齋藤 彰 市長誕生
10. 2	JR舞鶴線が電化開業	3. 17	引揚記念館 入場者数300万人突破
11. 23	大連・青島(中国)との定期航路が開設	4. 28	歴史・文化資産を生かした拠点「まいづる智恵蔵」オープン
12. 2. 17	16年ぶりの豪雪、積雪量78センチを記録	6. 7	ダイワボウマテリアルズ舞鶴工場で大規模火災発生 永年の功績に終止符をうち工場閉鎖(9月)
3. 1	天台寺の木造観音菩薩立像が市指定文化財に	8. 14	猛暑で観測史上2番目の気温38.1度を記録
5. 29	戸籍の電算化スタート	11. 6	ケンコーマヨネーズ西日本工場が操業開始
6. 1	市情報公開条例が施行	20. 5. 8	青少年の健全育成を図り、地域での安全対策強化
2	引揚記念館の入館者が200万人に	5. 12	姉妹都市提携10周年を記念し、代表団がポーツマス市を訪問
7. 5	成生岬で日本一のスタジイ巨木を確認	6. 9	北吸、浜地区の「赤れんが倉庫群」が国の重要文化財に指定(指定名称は「舞鶴旧鎮守府倉庫施設」)
9. 30	天皇皇后両陛下が舞鶴ご訪問	6. 25	環境省が定める「平成の水名百選」に「大杉の清水」と「真名井の清水」の2つが認定
13. 3. 10	中総合会館がオープン	7. 23	暑すぎる夏 観測史上最高の38.6度を記録
22	自衛隊ヘリ基地が開港	9. 6	引揚最終船入港50周年・引揚記念館閉館20周年の記念行事を開催
31	舞鶴市縫製工場が閉鎖	21. 4. 1	長く利用されてきた府青少年の島「戸島」が、安全面等の理由で利用廃止に
4. 1	(財)花と緑の公社発足	5. 20	ユニバーサル造船(株)で建造されていた新南極観測船「しらせ」が完成し、引渡式の後舞鶴港を出港
9. 17	米国で同時多発テロ、市内でも厳重警戒.	11. 9	赤れんが博物館 入館者数100万人突破
10.	狂牛病問題で、学校給食などに影響	11. 22	新大川橋・バイパス道路(上東～八田間、1,175メートル)が開通
12. 27	市議会議員の定数を30人に	11. 22	東駅周辺土地地区画整備事業が完了し、東駅周辺の南北市街地が一体に
14. 2～	テロ対策特別措置法で舞鶴在籍の護衛艦派遣	22. 3. 14	舞鶴国際埠頭(和田)完成。記念式典に3万人来場
4.	「舞鶴自動車道」の名称が福井県への延伸にともない「舞鶴若狭自動車道」に変更	6. 12	まいづる智恵蔵の入館者15万人突破
8. 5	住民基本台帳ネットワークシステムが稼働	8. 31	舞鶴火力発電所第2号機が稼働、第1号機と合わせて180万キロワットを供給可能に
9. 4	新舞鶴小学校で給食調理業務を民間委託	9. 15	南極観測艦「しらせ」が最初の観測を終え寄港
10. 16	舞鶴港とれとれセンターに道の駅がオープン	11. 14	市議会議員選挙 定数を30人から2人減員し、新人8人を含む市民の代表28人が決まる
15. 2. 9	江守光起市長三選	23. 1. 8	市役所本館の耐震補強工事実施
3. 2	京都縦貫自動車道、綾部宮津道路(舞鶴大江～宮津天橋立間、11.3キロ)が開通	～12. 15	任期満了に伴う市長選挙で多々見良三市長誕生
9	舞鶴若狭自動車道(舞鶴東～小浜西間、24.5キロ)が開通	2. 6	東日本大震災発生に対し救援・支援活動
15	JR小浜線(敦賀～東舞鶴間、84.3キロ)が電化開業	3. 11	東日本大震災発生に対し救援・支援活動
31	岡田中小学校が休校	3. 15	複配水池が新たに完成し供用開始
4. 7	子ども総合相談センターが開設	3. 2	白糸中学校の新校舎が完成
25	西市民プラザがオープン	4. 2	加佐地区の学校再編により、5小学校2中学校を閉校、岡田・由良川小学校、加佐中学校が開校
5. 27	市制60周年記念式典を開催	6. 21	ナホトカ市との姉妹都市提携50周年
29	松尾寺の「絹本著色終南山曼荼羅図」が国の重要指定文化財に	10. 29	第26回国民文化祭・京都2011開催。市の催しには2日間で5万7,400人来場
6. 5	舞鶴市障害者支援センターが開設	～11. 6	地域医療再生の修正計画まとまる
10. 26	舞鶴消防創立60周年記念式典を開催	11. 8	京都舞鶴港が日本海側拠点港に選定
12. 25	「舞鶴旧鎮守府水道施設」が国の重要指定文化財に	11. 11	
16. 2. 6	松尾寺の仏舞が国の重要無形民族文化財に		
3. 31	休日急病診療所が開鎖		
4. 1	東消防署の新庁舎が完成、移転		
13	城南会館利用開始		
28	東消防署に併設の防災センター利用開始		
8. 4	舞鶴発電所第1号機が稼働		
9. 3	舞鶴湾内定期航路が廃止		
10. 20～21	台風23号襲来、甚大な被害。死者6名。		
17. 3. 31	青井小学校が閉校		
4. 1	個人情報保護条例を施行		
4. 1	東・西警察署が統合し舞鶴警察署が発足		
4. 1	京都府立舞鶴養護学校が開校		
10. 1	指定ごみ袋による可燃ごみ有料化スタート		
18. 1.	記録的な豪雪で交通渋滞や家屋にも被害		
2. 8	市内6漁協が合併 舞鶴市漁業協同組合が発足		
2. 8	囲碁の八大棋戦の一つ「棋聖戦」七番勝負の第3局が舞鶴で開催		
4.	子供を守れ、各地域で見守り隊が発足、安全マップを作製		
7. 22	都市と農村の交流拠点、農業公園「舞鶴ふるるファーム」が開園		
7.	北朝鮮がミサイル発射実験強行 緊張高まる		



付録12 小地域位置図

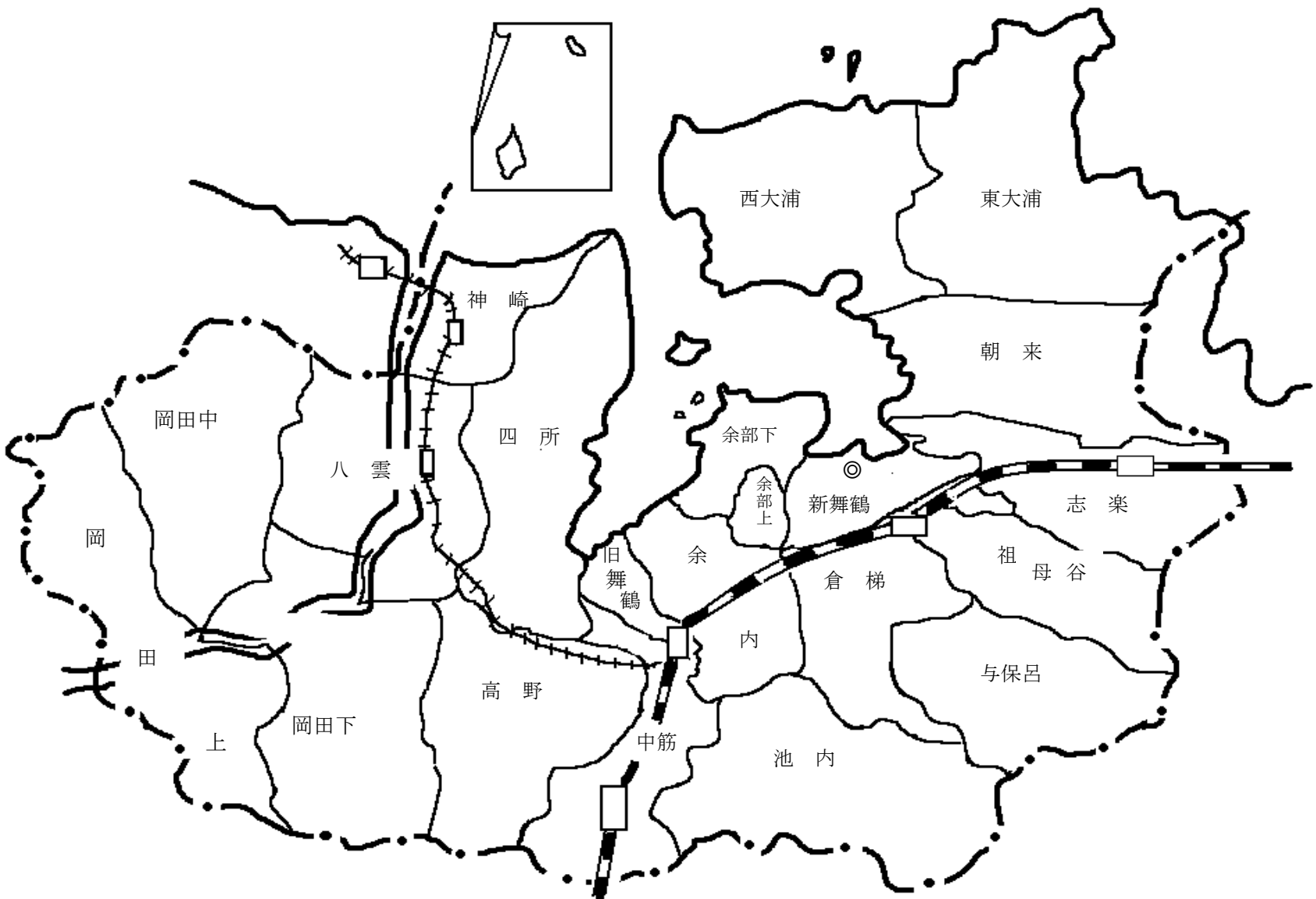

---

平成24年4月編集

舞鶴市統計書 平成23年版

編集発行

舞鶴市総務部総務課統計係

〒625-8555 舞鶴市字北吸1044番地

Tel 0773-66-1044 Fax 0773-62-5099

e-mail [soumu@post.city.maizuru.kyoto.jp](mailto:soumu@post.city.maizuru.kyoto.jp)

---