

# 舞鶴市統計書

平成29年版

舞 鶴 市

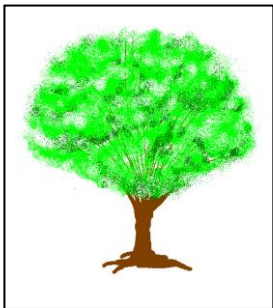

### 市の木「ケヤキ」

ケヤキは、市内各所に成育し、雄壮、強健で大地にしっかり根を張り、力強く空に向かって成長していく。  
(昭和58年11月 1日制定)



### 市の花「ツツジ」

ツツジ(サツキを含む)は、市民の間で盆栽や植え込みなどに広く親しまれており、春には郷土の山や街並みに彩りをそえ、うるおいをもたらしてくれる。  
(昭和58年11月 1日制定)

## はじめに

平成29年版「舞鶴市統計書」を編集いたしました。

本書は、国勢調査をはじめ各種統計調査の結果、また関係機関から提供いただいた基本的な統計データを、総合的に収録し市勢の現況と推移を明らかにしたもので、各種施策の基礎資料や学習資料として広くご利用いただければ幸いです。

本書の編集にあたり貴重なデータ等を提供していただきました関係各機関に対しまして、心から厚くお礼申し上げますとともに、今後もより一層のご協力を賜りますようよろしくお願い申し上げます。

平成30年3月

舞鶴市総務部総務課

## 凡 例

- (1) 本文中、「年（次）」とあるのは、1月～12月の1年間について、「年度」とあるのは、4月～翌年3月までの12ヶ月間について数値を収録しています。  
なお、主要なものは原則的に3か年間、またはそれ以上さかのぼって掲載しています。
- (2) 数値の単位未満については、原則として四捨五入をしていますので、総数と内訳が一致しない場合があります。
- (3) 統計表中の符号の用法は下記のとおりです。  
「0」 …………… 該当数を四捨五入した結果、単位数値未満となるもの。  
「—」 …………… 皆無または該当数値なし。  
「…」 …………… 不詳、不明、算出不能の数値。  
「x」 …………… 該当数値の公表を差し控えたもの。  
「△」 …………… 減少。
- (4) 統計資料についての問い合わせや、さらに詳細な資料が必要な場合は、各資料の出所先または、下記までご照会ください。

舞鶴市総務部総務課総務係

Tel 0773-66-1044 Fax 0773-62-5099

# 目 次

<b>沿 革 ・ 土 地</b>	
<b>沿 土</b>	
1	市域の推移 …………… 1
2	位置及び面積 …………… 1
3	山岳 …………… 1
4	地区別面積 …………… 1
5	地目別土地面積 …………… 2
6	河川 …………… 2
<b>気 象</b>	
7	季節現象及び観測極値等 …………… 3
8	天気概要 …………… 4
9	大きな災害をもたらした大雨記録 …………… 5
<b>人 口</b>	
<b>人 口</b>	
10	人口及び世帯数の推移 …………… 7
11	年齢(各歳)男女別人口 …………… 9
12	人口集中地区(D. I. D.)の状況 …………… 10
13	住居の種類及び住宅の所有の関係 …………… 10
14	一般世帯の世帯人員別世帯数 …………… 11
15	労働力状態及び年齢別15歳以上人口 …………… 11
16	産業(大分類)及び年齢別15歳以上就業者数 …… 12
17	産業(大分類)及び従業上の地位別 15歳以上就業者数 …………… 13
18	常住地による産業(大分類)別 15歳以上就業者数 …………… 14
19	昼間人口 …………… 15
20	自治会別世帯数及び男女別人口 (外国人含む) …………… 16
21	外国人住民人口 …………… 21
22	人口動態 …………… 21
23	都道府県男女別転入転出者数 …………… 21
<b>産 業 ・ 経 済</b>	
<b>農 業</b>	
24	地区別農家数 …………… 23
25	経営耕地面積規模別農家数 …………… 23
26	農産物販売金額規模別農家数 …………… 24
27	年齢別農家人口 …………… 24
28	経営耕地種類別面積 …………… 25
29	農業用機械の所有農家数及び所有台数 …… 25

30	農産物販売金額1位の部門別農家数 …………… 26
31	家畜等を販売目的で飼養している 農家数及び飼養頭羽数 …………… 26
32	米の収穫状況 …………… 27
33	農地転用届出・許可実績 …………… 27
<b>林 業</b>	
34	林野面積 …………… 27
35	林産物 …………… 27
<b>水 産 業</b>	
36	地区別動力漁船数 …………… 28
37	経営組織別漁業経営体数 …………… 28
38	階層別漁業経営体数 …………… 28
39	販売金額別漁業経営体数 …………… 29
40	専業・兼業別個人経営体数 …………… 29
41	男女別漁業就業者数 …………… 30
42	魚種別漁獲量 …………… 30
<b>事 業 所</b>	
43	産業別及び従業上の地位別従業者数(民営) …… 31
44	産業及び常用雇用者規模別民営事業所数 …… 31
45	産業及び常用雇用者規模別従業者数(民営) …… 32
46	地区別及び経営組織別 民営事業所数及び従業者数 …………… 33
<b>工 業</b>	
47	産業別工業の状況 …………… 34
48	従業者規模別工業の状況 …………… 35
49	小地域別工業の状況 …………… 35
<b>商 業</b>	
50	業種別商業の状況 …………… 36
51	酒類の販売数量 …………… 36
52	たばこの消費状況 …………… 36
53	小地域別卸売業・小売業の状況 …………… 37
<b>買 易</b>	
54	品目別輸出入額 …………… 37
55	国別輸出入額 …………… 38
<b>金 融</b>	
56	金融機関の状況 …………… 38
57	金融機関別預(貯)金残高 …………… 38
58	金融機関別貸付残高 …………… 39
59	日本政策金融公庫貸付状況 …………… 39
60	手形交換の状況 …………… 39
61	産業別信用保証状況 …………… 39

## 運輸・通信

### 交通

62	道路の状況	40
63	バス運輸状況	40
64	自動車台数	40
65	JR 駅別乗客数	41
66	京都丹後鉄道駅別乗客数	41
67	旅券申請件数	41
68	観光入込客数	41
69	インターチェンジ通過台数	42

### 海運

70	入港船舶数	42
71	国籍別入港船舶数	43
72	総トン階区分別入港船舶数	43
73	品目別輸移出入貨物数	44
74	外材輸入状況	44
75	舞鶴・小樽間フェリー利用状況	44

### 通信

76	郵便機関数	45
77	郵便取扱数	45
78	電話等加入数	45
79	公衆電話数	45

## ガス・水道

### ガス

80	都市ガス供給状況	46
----	----------	----

### 水道

81	上水道利用状況	47
82	上水道用途別給水件数	47
83	上水道用途別有収水量	47
84	簡易水道利用状況	47

## 司法・警察・消防

### 司法

85	刑事事件受理状況	48
86	民事事件受理状況	48
87	家事審判事件受理件数	48
88	家事調停事件受理件数	48
89	少年事件受理件数	49
90	少年事件処分別件数	49

### 警察

91	警察職員数	49
92	運転免許保有者数	49
93	交通事故発生件数	50
94	原因別交通事故発生状況	50

95	月別交通事故死傷者数	50
96	年齢別交通事故死傷者数	51
97	刑法犯の状況	51
98	特別法令違反の状況	52
99	道路交通法違反取締件数	52

### 消防

100	消防職員数	52
101	消防団員数	53
102	消防用機械の状況	53
103	消防水利の状況	53
104	火災の被害状況	53
105	火災の原因別発生件数	53
106	火災損害額	54
107	覚知別火災発生件数	54
108	救急出動件数	54
109	救急搬送人員	54
110	救助出動状況	54

## 教育・文化

### 教育

111	学校の状況	55
112	幼稚園の状況	55
113	小学校の状況	55
114	中学校の状況	56
115	高等学校の状況	56
116	高等学校課程別生徒数	56
117	舞鶴工業高等専門学校	57
118	京都職業能力開発短期大学校	57
119	中学校卒業者の進路	57
120	高等学校卒業者の進路	57
121	児童・生徒の体位	58
122	児童・生徒の疾病状況	58
123	ファミリー・サポート・センターの活動状況	59
124	子ども総合相談センター相談状況	59
125	放課後児童クラブの状況	60

### 文化

126	図書館蔵書冊数及び登録者数	60
127	図書貸出状況	60
128	市政記念館利用状況	60
129	総合文化会館利用状況	61
130	市民会館利用状況	61
131	西コミュニティセンター等利用状況	61
132	西駅交流センター利用状況	62
133	公民館等利用状況	62
134	男女共同参画センター利用状況	62

135	商工観光センター利用状況	63
136	文化財の状況	63
137	田辺城資料館入館者数等	64
138	郷土資料館入館者数等	64
139	市体育館利用状況	64
140	運動公園利用者数	65
141	文化公園プール利用者数	65
142	グリーンスポーツセンター利用状況	65
143	陶芸館利用者数	65
144	五老スカイタワー入館者数	65
145	赤れんが博物館入館者数	66
146	引揚記念館入館者数	66
147	宗教法人数	66
148	テレビ受信契約数	66
149	公園の設置状況	67

## 民生・労働・衛生・公害・廃棄物

### 社会福祉

150	社会福祉施設の状況	68
151	保育所の状況	68
152	社会福祉関係法による 保護・措置・給付状況	69
153	生活保護法による保護状況	69
154	身体障害者手帳所持者数	70
155	文庫山学園等利用状況	70
156	後期高齢者医療費状況	70
157	介護保険の介護認定者数	70
158	介護保険のサービス利用状況	71
159	共同募金の実績	71
160	日赤社資収納実績	71

### 広聴・相談

161	不良行為少年補導件数	72
162	児童相談受付件数	72
163	市民相談の状況	72

### 年金

164	国民年金加入状況	73
165	国民年金支給状況	73

### 国民健康保険

166	国民健康保険収支状況	74
167	国民健康保険療養諸費の状況	74
168	国民健康保険給付状況	74

### 労働

169	一般職業紹介状況	74
170	中高年齢者職業紹介状況	75
171	雇用保険適用給付状況	75

172	船員職業紹介状況	75
173	法規別労働組合数及び組合員数	75
174	規模別労働組合数及び組合員数	75

### 衛生

175	医療施設の状況	76
176	医療関係従事者数	76
177	環境衛生営業施設数	76
178	市民病院の従事者数	76
179	市民病院の診療患者数	76
180	加佐診療所の診療患者数	77
181	主要死因別死亡者数	77
182	年齢別死亡者数	77
183	乳児死亡者数	78
184	悪性新生物部位別死亡者数	78
185	年齢別人工妊娠中絶数	78
186	予防接種実施状況	78
187	乳幼児健康診断実施状況	78
188	健康診査実施状況	79
189	市内の献血状況	79
190	感染症患者発生状況	79
191	狂犬病の予防状況	79
192	斎場使用状況	80

### 公害・廃棄物

193	公害苦情受理及び処理件数	80
194	ごみ及びし尿の処理状況	80
195	可燃ごみの排出量及び処理方法別処理量	80
196	不燃ごみ及び粗大ごみの排出量	81
197	不燃ごみ及び粗大ごみの処理方法別処理量	81
198	し尿の収集及び処理量	81

## 土木・建設

### 土木

199	都市計画区域面積	82
200	用途地域面積	82
201	都市計画事業の状況	82
202	市単独事業の状況	82
203	災害復旧工事の状況	82
204	一般公共事業の状況	83
205	府単独事業の状況	83

### 建設

206	構造別着工建築物床面積	83
207	家屋課税台帳による家屋数	83
208	公営住宅建設状況	83
209	団地別公営住宅戸数	84
210	下水道事業整備状況	84

211	地価公示法による公示価格	85
-----	--------------	----

## 行政

### 行

212	市職員数	86
213	市議会の状況	87
214	党派別市議会議員数	87
215	会派別市議会議員数	87
216	種類別付議件数	87
217	議決件数	88
218	請願及び陳情の処理状況	88
219	常任委員会開催状況	88

### 選

### 挙

220	選挙人名簿登録者数及び投票所数	88
221	投票区別選挙人名簿登録者数	89
222	各種選挙投票状況	90
223	各種選挙候補者別得票数	90

## 財政

### 財

### 政

224	一般会計予算額	93
225	特別会計予算額	93
226	公営企業会計予算額	94
227	財源別歳入予算額（一般会計）	94
228	経費別歳出予算額（一般会計）	94
229	決算額の推移	95
230	一般会計決算額	95
231	特別会計決算額	96
232	公営企業会計決算額	96
233	資産の状況	96
234	市債借入現在高	97

### 租

### 税

235	市税	97
236	国税及び府税	98
237	個人市民税の納税義務者数	98
238	固定資産税の実納税義務者数	98
239	償却資産	98

## 付録

付1	市民生活	1
付2	指標でみる舞鶴	3
付3	舞鶴市地区別人口及び世帯数	4
付4	舞鶴市小地域別産業の状況	5
付5	京都市町村別産業の状況	6
付6	都道府県の状況	7

付7	京都市町村別人口及び世帯数	8
付8	舞鶴市行政組織表	9
付9	舞鶴市の歴史	12
付10	小地域位置図	18



# 統計表



## 1 市域の推移

(平成29年4月1日現在)

(単位=km<sup>2</sup>)

市町村	年月日	合併状況	面積
舞鶴町	明治22年 4月 1日	町村制実施により西地区の市街地をもって町制施行	…
余部町	明治35年 6月 1日	余内村の余部上・余部下・長浜・和田の区域をもって町制施行	9.0
新舞鶴町	明治39年 7月 1日	倉梯村と志楽村の一部をもって町制施行	5.1
中舞鶴町	大正 8年11月 1日	余部町を改称	9.0
舞鶴町	昭和11年 8月 1日	隣接の四所・高野・池内・余内・中筋の5か村合併	91.4
舞鶴市	昭和13年 8月 1日	市制施行	91.4
東舞鶴市	昭和13年 8月 1日	新舞鶴町・中舞鶴町・倉梯村・与保呂村・志楽村の5か町村を合併し、その区域をもって市制施行	61.0
東舞鶴市	昭和17年 8月 1日	朝来・東大浦・西大浦の3か村合併	143.1
舞鶴市	昭和18年 5月27日	舞鶴市と東舞鶴市合併	234.6
舞鶴市	昭和32年 5月27日	加佐町編入	340.3

## 2 位置及び面積

(平成29年4月1日現在)

東経	北緯	面積 (km <sup>2</sup> )	ひろがり		海岸線(km) (1)
			東西(km)	南北(km)	
東経135度10分～29分	北緯35度23分～成生岬36分 小島43分	342.12	29.7	成生岬24.9 小島37.0	119.9

(注) (1)概数である。

資料 市都市計画課

## 3 山岳

(単位=m)

名称	地名	海拔	名称	地名	海拔
赤岩山	字西方寺	669	横山	字白杉	483
弥仙山	字岸谷	664	五老岳	字上安	301
三国岳	字多門院	616			

資料 2万5千分の1舞鶴市全図

## 4 地区別面積

(平成29年4月1日現在)

(単位=km<sup>2</sup>)

地区別	面積	地区別	面積
総数	342.12	西地区計	92.86
東地区計	134.97	旧舞鶴	2.53
東大浦	33.96	余内	10.10
西大浦	33.80	四所	18.92
朝来	15.80	高野	13.75
志楽	14.31	中筋	13.51
与保呂	12.73	池内	34.05
倉梯	9.81	加佐地区計	104.89
祖母谷	9.89	岡田上	27.58
新舞鶴	4.68	岡田中	32.69
中地区計	9.39	岡田下	17.76
中舞鶴	9.39	八雲	19.79
		神崎	7.06

資料 市都市計画課

## 5 地目別土地面積

(各年1月1日現在)

(単位=千㎡)

年次	総数	田	畑	宅地	池沼	山林	牧場	原野	雑種地
27	100,237	14,076	7,330	12,534	7	62,076	20	1,568	2,626
28	100,215	13,998	7,313	12,561	7	62,124	20	1,573	2,620
29	100,178	13,889	7,300	12,584	7	62,167	20	1,577	2,634

(注) 概要調書に記載された課税地の数値である。

資料 市税務課

## 6 河川

(平成29年4月1日現在)

(単位=m)

区分	河川名	総延長	水源	流末
国管理	由良川	146,000 (16,650)	南丹市美山町三国岳 (舞鶴市と福知山市大江町界)	字西神崎で海
府管理 (一級河川)	和江谷川	1,150	字和江	字和江で由良川に合流
	土佐川	1,200	字水間	字中山で由良川に合流
	丸田川	1,500	字丸田	字丸田で由良川に合流
	八戸地川	3,300	字八戸地	字八田で由良川に合流
	真壁川	1,850	字久田美	字久田美で由良川に合流
	久田美川	4,690	字久田美	字志高で由良川に合流
	池田川	1,490	字久田美	字久田美で久田美川に合流
	岡田川	14,599	字上漆原	字岡田由里で由良川に合流
	富室川	3,200	字富室	字岡田由里で岡田川に合流
	平川	3,200	字西方寺	字西方寺で岡田川に合流
	下見谷川	3,100	字下見谷	字河原で岡田川に合流
	長谷川	2,000	字長谷	字下漆原で岡田川に合流
	宇谷川	3,500	字桑飼上	字桑飼上で由良川に合流
	檜川	7,250	宮津市字小田	字地頭で由良川に合流
滝川	3,700	字滝ケ字呂	字地頭で檜川に合流	
(二級河川)	野原川	4,015	字大山	字野原で海
	瀬崎川	920	字瀬崎	字瀬崎で海
	大丹生川	2,800	字大丹生	字大丹生で海
	河辺川	5,400	字栃尾	字平で海
	朝来川	4,200	字登尾	字大波下で海
	吉野川	2,000	字白屋	字吉野で朝来川に合流
	志楽川	6,352	字松尾	字市場で海
	堀川	2,000	字泉源寺	字市場で志楽川に合流
	鹿原川	1,600	字鹿原	字鹿原で志楽川に合流
	祖母谷川	6,760	字多門院	字溝尻で海
	与保呂川	6,918	字与保呂	字浜で海
	椿川	2,050	字行永	字行永で与保呂川に合流
	菅坂川	1,530	字木ノ下	字木ノ下で与保呂川に合流
	伊佐津川	16,910	綾部市於与岐町	字下安久で海
	米田川	1,700	字上安	字上安久で伊佐津川に合流
	天清川	2,050	字上安久	字上安久で伊佐津川に合流
	池内川	9,325	字岸谷	字七日市で伊佐津川に合流
	青谷川	1,400	字今田	字今田で池内川に合流
	池の内下川	900	字池ノ内下	字池ノ内下で池内川に合流
	寺田川	2,700	字寺田	字寺田で池内川に合流
	高野川	5,536	字城屋	字竹屋で海
	女布川	3,500	字女布	字公文名で高野川に合流
	福井川	1,500	字上福井	字喜多で海

## 6 河川（つづき）

区分	河川名	総延長	水源	流末
市管理	寺 川	3,300	字森	字浜で海
	静 溪 川	3,200	字七日市	字魚屋で海
	見 谷 川	3,000	字上根	字上根で寺田川に合流
	白 滝 川	2,800	字白滝	字白滝で池内川に合流
	池ノ内川	2,600	字岸谷	字岸谷で池内川に合流
	高 野 川	2,500	字城屋	字城屋で府管轄河川となる
	八 戸 地 川	2,400	字長谷	字八戸地で府管轄河川となる
	榎 川	2,400	字余部上	字余部下で海
	青 井 川	2,300	字青井	字青井で海
	小 俣 川	2,200	字地頭	字地頭で滝川に合流
	カセ谷川	2,200	字寺田	字寺田で寺田川に合流
	青 谷 川	2,200	字今田	字今田で府管轄河川となる
	北 谷 川	2,100	字池ノ内下	字池ノ内下で池ノ内下川に合流
	松 島 川	2,100	字堂奥	字溝尻で志楽川に合流
	黒 田 川	2,100	字多祢寺	字平で海
	三 浜 川	2,100	字三浜	字三浜で海
	中 川	2,000	字行永	字森で寺川に合流
与 保 呂 川	2,000	字与保呂	字与保呂で府管轄河川となる	
新 川	2,000	字安岡	田中町で志楽川に合流	

(注) 府管轄河川は全部（河川番号順）、市管轄河川については延長2,000m以上（総延長順）を掲載した。

資料 国土交通省近畿地方整備局福知山河川国道事務所、府中丹東土木事務所、市土木課

## 7 季節現象及び観測極値等

季節現象		24年	25年	26年	27年	28年	
初 霜 日（月日）		12月18日	12月2日	…	…	…	
終 霜 日（月日）（1）		4月8日	…	…	…	…	
初 雪 日（月日）		12月9日	12月8日	11月28日	11月14日	12月4日	
終 雪 日（月日）（2）		4月4日	3月14日	4月15日	4月8日	3月25日	
最 深 積 雪 量	雪量(cm)	87	15	15	35	9	
	（月日）	2月2日	1月4日	12月28日	2月10日	3月1日	
最 大 風 速	風速(m/s)	13.7	21.4	15.9	14.4	14.4	
	（月日）	6月19日	10月16日	10月6日	1月23日	12月14日	
	風向	北北東	北	北北東	北	北	
気 温	高 極 値	温度(℃)	37.6	38.1	37.5	37.4	37.1
		（月日）	7月31日	8月19日	7月26日	8月2日	8月7日
	低 極 値	温度(℃)	-4.5	-3.3	-2.9	-3.7	-5.4
		（月日）	2月2日	1月27日	2月24日	3月11日	1月24日
有感地震(回) (3)		2	1	4	1	5	

(注) 1. 舞鶴海洋気象台(平成25年3月まで)及び舞鶴特別地域気象観測所(平成25年4月から)における観測記録。

2. 霜・雪の初終日及び最深積雪量の統計期間は寒候期（前年の秋から当年の春に至る期間）による。

(1) 霜の観測は平成25年3月で終了した。

(2) 雪の観測は平成25年4月から自動化された。

(3) 地方公共団体または防災科学技術研究所の観測記録を含む。

資料 京都地方気象台

## 8 天気概要

年次	気温(℃)			相対湿度 平均(3) (%)	降水量(4) (mm)	日照時間(5) (時間)	天気日数(日)				
	平均(1)	最高(2)	最低(2)				快晴 (6)	曇天 (7)	降水 (8)	雪 (9)	強風 (10)
24年	14.6	19.4	10.8	78	2,157.0	1,564.2	9	190	192	62	27
25年	14.8	20.0	10.7	77	2,093.0	1,784.9	2]	48]	159	…	30
26年	14.5	19.5	10.6	78	2,075.5	1,563.9	…	…	173	84	32
27年	15.0	19.9	11.1	80	2,026.5	1,611.2	…	…	164	72	20
28年	15.5	20.4	11.5	80	2,044.0	1,580.7	…	…	172	45	28
1月	4.2	8.8	0.9	82	160.5	95.4	…	…	14	15	3
2月	4.9	10.2	0.6	80	182.5	116.7	…	…	17	15	3
3月	8.4	13.9	3.6	72	75.5	131.5	…	…	11	9	4
4月	14.2	20.1	9.1	75	148.5	144.7	…	…	11	0	1
5月	19.0	25.2	13.4	72	107.0	218.1	…	…	11	-	1
6月	22.1	26.5	18.3	81	157.0	129.0	…	…	19	-	-
7月	26.1	31.1	22.5	82	207.5	160.0	…	…	12	-	1
8月	27.0	32.1	23.1	80	164.5	237.2	…	…	8	-	1
9月	23.3	27.5	20.4	88	365.0	82.0	…	…	16	-	2
10月	18.1	22.4	14.4	80	146.5	101.6	…	…	15	-	3
11月	11.4	15.6	8.2	83	115.5	82.7	…	…	19	-	7
12月	7.2	11.6	3.6	86	214.0	81.8	…	…	19	8	2

(注) 舞鶴海洋気象台(平成25年3月まで)及び舞鶴特別地域気象観測所(平成25年4月から)における観測記録。

(1) 日平均値(毎正時24回の平均)の月平均値。

(2) 日最高(低)気温(任意の時刻の高(低)極)の月平均値。

(3) 日平均値(毎正時24回の平均)の月平均値。

(4) 日降水量の月合計値。

(5) 日量の合計値。

(6)(7)雲量の観測は、平成25年3月で終了した。

(6) 日平均雲量(3, 9, 15, 21時の観測値の平均)が1.5未満の日数。

(7) 日平均雲量(3, 9, 15, 21時の観測値の平均)が8.5以上の日数。(8) 日降水量が0.5mm以上の日数。

(9) 雪またはみぞれが降った日数。年合計日数の統計期間は寒候期(前年の秋から当年の春に至る期間)による。雪の観測は平成25年4月から自動化されたため、平成25年寒候期の雪日数年合計は算出されない。

(10) 日最大風速が10m/s以上の日数。

値)…準正常値(対象となる資料の一部が欠けているが、許容する資料数を満たす場合)

値]…資料不足値(対象となる資料の一部が欠けており、許容する資料数を満たさない場合)

資料 京都地方気象台

## 9 大きな災害をもたらした大雨記録

(単位=mm)

記録日	降水量	豪雨の原因及び記事
明治 33年 9月27日	124.1	台風
37年 9月16日	160.0	台風 舞鶴付近通過、猛烈な暴風を伴う
40年 8月23日～25日	554.8	台風 宮津・舞鶴を中心に稀にみる豪雨、両丹地方各所で被害多大
41年 8月 7日	108.0	台風
43年 9月 6日～ 7日	159.4	台風
大正 元年 9月22日	110.6	台風
2年 10月16日	100.1	熱帯性低気圧
5年 9月22日～23日	154.3	熱帯性低気圧
7年 8月20日	241.8	寒冷前線に誘発された大雷雨
10月15日	116.5	低気圧
8年 7月27日	112.6	雷雨
9年 8月 4日	118.4	台風
10年 9月24日～25日	173.0	台風
11年 7月 4日	158.1	梅雨前線
12年 9月14日～15日	209.2	台風 由良川流域大水害
14年 9月17日	100.3	台風
昭和 5年 7月31日	124.0	台風
7年 7月 1日	111.2	梅雨前線
20年 10月8日～ 9日	255.6	台風 奥丹地方特に被害多大
24年 7月29日	121.5	台風 (6号) 保津川上流集中豪雨
25年 9月 3日	117.8	台風 (28号)
27年 6月23日	114.0	台風 (2号)
7月12日	104.0	台風 梅雨前線
28年 9月25日	445.5	台風 (13号) 舞鶴南東方に集中豪雨、京都府北部及び福井県西部被害多大
29年 7月29日～31日	151.6	雷雨
9月18日	164.6	台風 (14号)
32年 7月16日	112.6	梅雨前線
34年 9月26日	247.2	台風 (15号) 伊勢湾台風 本市においても气象台開設以来の強風で瞬間最大51.1mを記録する
12月17日	140.5	寒冷前線
36年 6月28日	114.4	梅雨前線
37年 6月 9日	142.8	梅雨前線
40年 9月14日	180.0	秋雨前線
9月17日	157.0	台風 (24号)
41年 9月18日	150.0	大雨
42年 10月27日～28日	111.2	台風 (34号)
45年 6月15日	111.5	梅雨前線
46年 8月30日～31日	157.0	台風 (23号)
47年 7月11日	156.0	7月豪雨
9月16日～17日	213.5	台風 (20号)
48年 9月 6日	103.0	秋雨前線
49年 9月 9日	102.5	秋雨前線
51年 6月10日～11日	103.0	梅雨前線
9月13日	140.0	台風 (17号)

## 9 大きな災害をもたらした大雨記録（つづき）

(単位=mm)

記録日	降水量	豪雨の原因及び記事
52年 9月28日～30日	128.0	低気圧の東進 京都府下中部と由良川上・中流域を中心に大雨
11月16日～17日	121.0	低気圧の東進 由良川流域特に福知山・綾部地方を中心に大雨
54年 6月27日～30日	122.0	梅雨前線の活発化による大雨
9月30日～10月1日	142.5	台風（16号） 府南部通過による大雨
57年 8月 1日～ 2日	154.0	台風（10号） の通過による強風、大雨と、北風の吹き寄せによる高潮
58年 5月16日	112.5	大雨
9月28日	132.5	台風（10号）
63年 8月16日	100.5	台風（13号）
平成 2年 9月19日	124.0	台風（19号）
5年 6月29日	117.0	梅雨前線と低気圧の通過
9月14日	108.0	寒冷前線の通過
7年 5月12日	121.5	南岸低気圧及び暖気の移流
7月 3日	116.0	梅雨前線の活動の活発化
8月28日	122.5	低気圧の接近に伴う秋雨前線の北上及び暖湿気の流入
10年 9月17日	110.0	雷雨
9月22日	139.0	台風（7号）
11年 6月29日	115.0	低気圧の山陰沿岸沿通過
13年 6月19日	116.5	梅雨前線
16年 9月29日	100.5	台風（21号）
10月20日	277.0	台風（23号） 日降水量としては2位（統計期間1947年から）
18年 9月 6日	103.0	停滞前線と低気圧の通過
23年 5月29日	168.0	台風（2号） 由良川はん濫注意情報・はん濫警戒情報発表、京都府土砂災害警戒情報発表
9月21日	166.0	台風（15号） 由良川はん濫注意情報・はん濫警戒情報発表
25年 9月15日	168.5	台風（18号）、前線 京都府、滋賀県、福井県に特別警報を発表
9月16日	136.5	〃
10月25日	134.5	台風（27号）、前線
26年 8月 9日	110.0	台風（11号）
8月16日	86.5	停滞前線、暖気の移流 8月17日に由良川下流はん濫危険情報を発表
10月6日	104.0	台風（18号）
10月13日	127.5	台風（19号）
27年 7月16日～19日	65.5	台風（11号） 7月18日に由良川中流はん濫注意情報発表
12月11日	94.0	前線を伴った低気圧 12月の日降水量の1位を記録（統計期間1974年から）
28年 9月20日	105.5	台風（16号） 由良川中流・下流はん濫注意情報発表

- (注) 1. 日降水量100mm以上又は特に大きな被害をもたらした大雨。  
 2. 舞鶴海洋気象台(平成25年3月まで)及び舞鶴特別地域気象観測所(平成25年4月から)における観測記録。

資料 京都地方気象台



## 10 人口及び世帯数の推移

調査年月日	世帯数	人口			性比 (女 =100)	1世帯 当たり 人口	人口密度 (1km <sup>2</sup> 当たり)	摘要
		総数	男	女				
大正14年10月 1日	13,702	62,484	32,979	29,505	111.8	4.56	265	国勢調査
昭和 5年10月 1日	13,843	63,665	32,385	31,280	103.5	4.60	270	〃
10年10月 1日	14,682	68,567	34,747	33,820	102.7	4.67	291	〃
15年10月 1日	18,341	86,057	44,687	41,370	108.0	4.69	365	〃
18年 5月27日	19,016	86,051	...	...	...	4.53	365	推計人口
20年11月 1日	...	80,407	39,291	41,116	95.6	...	343	人口調査
22年10月 1日	19,825	92,139	48,254	43,885	110.0	4.65	365	国勢調査
25年10月 1日	19,844	91,914	46,646	45,268	103.0	4.63	394	〃
30年10月 1日	20,615	92,839	46,090	46,749	98.6	4.50	396	〃
35年10月 1日	23,890	99,615	48,397	51,218	94.5	4.17	293	〃
40年10月 1日	24,999	96,641	46,752	49,889	93.7	3.87	284	〃
41年10月 1日	25,402	96,120	46,337	49,783	93.1	3.78	282	推計人口
42年10月 1日	25,872	96,574	46,632	49,942	93.4	3.73	284	〃
43年10月 1日	26,140	96,261	46,311	49,950	92.7	3.68	283	〃
44年10月 1日	26,353	96,136	46,399	49,737	93.3	3.65	282	〃
45年10月 1日	26,335	95,895	46,445	49,450	93.9	3.64	282	国勢調査
46年10月 1日	26,213	95,901	46,550	49,351	94.3	3.66	284	推計人口
47年10月 1日	26,243	96,753	47,018	49,735	94.5	3.69	284	〃
48年10月 1日	26,174	97,155	47,358	49,797	95.1	3.71	285	〃
49年10月 1日	26,295	97,744	47,744	50,000	95.5	3.72	287	〃
50年10月 1日	27,907	97,780	47,953	49,827	96.2	3.50	287	国勢調査
51年10月 1日	27,829	97,764	47,911	49,853	96.1	3.51	287	推計人口
52年10月 1日	27,839	98,009	47,997	50,012	96.0	3.52	287	〃
53年10月 1日	28,000	98,302	48,293	50,009	96.6	3.51	288	〃
54年10月 1日	28,277	98,163	48,221	49,942	96.6	3.47	288	〃
55年10月 1日	29,509	97,578	47,809	49,769	96.1	3.31	286	国勢調査
56年10月 1日	29,465	97,487	47,836	49,651	96.3	3.31	286	推計人口
57年10月 1日	29,659	97,697	48,004	49,693	96.6	3.29	287	〃
58年10月 1日	29,833	97,993	48,126	49,867	96.5	3.28	287	〃
59年10月 1日	29,812	97,864	47,972	49,892	96.2	3.28	287	〃
60年10月 1日	30,663	98,775	48,662	50,113	97.1	3.22	290	国勢調査
61年10月 1日	30,718	98,453	48,580	49,873	97.4	3.21	289	推計人口
62年10月 1日	30,812	98,355	48,488	49,867	97.2	3.19	288	〃
63年10月 1日	30,734	98,056	48,449	49,607	97.7	3.19	287	〃
平成元年10月 1日	30,705	97,771	48,461	49,310	98.3	3.18	286	〃
2年10月 1日	31,054	96,333	47,539	48,794	97.4	3.10	282	国勢調査
3年10月 1日	31,205	95,706	47,208	48,498	97.3	3.07	280	推計人口
4年10月 1日	31,164	95,052	46,791	48,261	97.0	3.05	278	〃
5年10月 1日	31,655	94,878	46,759	48,119	97.2	3.00	278	〃
6年10月 1日	31,912	94,743	46,734	48,009	97.3	2.97	277	〃
7年10月 1日	32,873	94,784	46,762	48,022	97.4	2.88	277	国勢調査
8年10月 1日	32,962	94,455	46,712	47,743	97.8	2.87	276	推計人口

## 10 人口及び世帯数の推移（つづき）

調査年月日	世帯数	人口			性比 (女 =100)	1世帯 当たり 人口	人口密度 (1km <sup>2</sup> 当たり)	摘要
		総数	男	女				
9年10月 1日	33,243	94,243	46,472	47,771	97.3	2.83	276	〃
10年10月 1日	33,678	94,374	46,475	47,899	97.0	2.80	276	〃
11年10月 1日	33,884	94,248	46,550	47,698	97.6	2.78	276	〃
<b>12年10月 1日</b>	<b>34,433</b>	<b>94,050</b>	<b>46,706</b>	<b>47,344</b>	<b>98.6</b>	<b>2.73</b>	<b>275</b>	<b>国勢調査</b>
13年10月 1日	34,732	94,168	46,709	47,459	98.4	2.71	275	推計人口
14年10月 1日	34,920	93,911	46,648	47,263	98.7	2.69	275	〃
15年10月 1日	35,091	93,729	46,671	47,058	99.2	2.67	274	〃
16年10月 1日	35,115	93,127	46,473	46,654	99.6	2.65	272	〃
<b>17年10月 1日</b>	<b>34,898</b>	<b>91,733</b>	<b>45,503</b>	<b>46,230</b>	<b>98.4</b>	<b>2.63</b>	<b>268</b>	<b>国勢調査</b>
18年10月 1日	34,918	91,119	45,307	45,812	98.9	2.60	267	推計人口
19年10月 1日	34,938	90,447	44,982	45,465	98.9	2.59	264	〃
20年10月 1日	34,932	90,001	44,809	45,192	99.2	2.58	263	〃
21年10月 1日	35,047	89,301	44,445	44,856	99.1	2.55	261	〃
<b>22年10月 1日</b>	<b>35,504</b>	<b>88,669</b>	<b>44,347</b>	<b>44,322</b>	<b>100.1</b>	<b>2.50</b>	<b>259</b>	<b>国勢調査</b>
23年10月 1日	35,329	87,778	43,857	43,921	99.9	2.48	256	推計人口
24年10月 1日	35,139	86,859	43,351	43,508	99.6	2.47	254	〃
25年10月 1日	35,111	86,011	42,949	43,062	99.7	2.45	251	〃
26年10月 1日	34,989	85,053	42,516	42,537	100.0	2.43	248	〃
<b>27年10月 1日</b>	<b>34,709</b>	<b>83,990</b>	<b>41,694</b>	<b>42,296</b>	<b>98.6</b>	<b>2.42</b>	<b>246</b>	<b>国勢調査</b>
28年10月 1日	34,627	82,896	41,144	41,752	98.5	2.39	242	推計人口
29年10月 1日	34,463	81,808	40,553	41,255	98.3	2.37	239	〃

(注) 昭和30年以前は、加佐町編入前の市域の推移である。

資料 市総務課

## 11 年齢（各歳）男女別人口

(平成27年10月1日現在)

(単位=人)

年齢	総数	男	女	年齢	総数	男	女	年齢	総数	男	女
0～4歳	3,496	1,750	1,746	35～39歳	5,098	2,724	2,374	70～74歳	5,517	2,553	2,964
0	690	356	334	35	926	501	425	70	919	418	501
1	705	359	346	36	956	499	457	71	1,232	571	661
2	684	354	330	37	1,039	539	500	72	1,082	496	586
3	719	340	379	38	1,091	588	503	73	1,135	531	604
4	698	341	357	39	1,086	597	489	74	1,149	537	612
5～9歳	3,776	1,902	1,874	40～44歳	6,109	3,147	2,962	75～79歳	4,616	2,037	2,579
5	717	354	363	40	1,191	619	572	75	965	424	541
6	785	393	392	41	1,248	642	606	76	840	371	469
7	760	380	380	42	1,261	653	608	77	920	386	534
8	767	371	396	43	1,268	652	616	78	961	441	520
9	747	404	343	44	1,141	581	560	79	930	415	515
10～14歳	4,004	2,083	1,921	45～49歳	5,051	2,669	2,382	80～84歳	3,851	1,569	2,282
10	742	396	346	45	1,085	563	522	80	829	376	453
11	795	411	384	46	1,036	577	459	81	824	333	491
12	798	410	388	47	1,064	568	496	82	799	305	494
13	822	418	404	48	1,059	521	538	83	761	310	451
14	847	448	399	49	807	440	367	84	638	245	393
15～19歳	4,571	2,599	1,972	50～54歳	4,792	2,469	2,323	85～89歳	2,699	898	1,801
15	952	516	436	50	991	492	499	85	634	224	410
16	992	550	442	51	978	516	462	86	581	213	368
17	999	535	464	52	966	496	470	87	558	177	381
18	839	478	361	53	930	474	456	88	505	163	342
19	789	520	269	54	927	491	436	89	421	121	300
20～24歳	3,291	1,976	1,315	55～59歳	4,697	2,365	2,332	90～94歳	1,211	302	909
20	801	529	272	55	1,030	535	495	90	358	92	266
21	614	374	240	56	933	452	481	91	286	76	210
22	556	323	233	57	863	446	417	92	225	56	169
23	653	354	299	58	927	460	467	93	190	45	145
24	667	396	271	59	944	472	472	94	152	33	119
25～29歳	3,657	2,059	1,598	60～64歳	5,287	2,595	2,692	95～99歳	346	61	285
25	665	362	303	60	961	499	462	95	115	21	94
26	732	412	320	61	943	498	445	96	93	19	74
27	711	399	312	62	1,031	485	546	97	69	11	58
28	817	471	346	63	1,109	536	573	98	35	4	31
29	732	415	317	64	1,243	577	666	99	34	6	28
30～34歳	4,215	2,266	1,949	65～69歳	7,123	3,347	3,776	100歳以上	65	8	57
30	775	432	343	65	1,351	626	725	年齢不詳	518	315	203
31	885	466	419	66	1,713	797	916	総数	83,990	41,694	42,296
32	865	463	402	67	1,690	820	870	平均年齢	47.5	45.1	49.8
33	812	420	392	68	1,436	675	761				
34	878	485	393	69	933	429	504				

## 12 人口集中地区 (D. I. D) の状況

(各年10月1日現在)

年次	面積 (km <sup>2</sup> )	人口 (人)	人口密度 (人/km <sup>2</sup> )	総数に占める割合 (%)	
				面積	人口
7	17.2	66,986	3,906	5.0	70.7
12	17.35	66,578	3,837	5.1	70.8
17	17.24	63,901	3,707	5.0	69.7
22	17.41	62,461	3,590	5.1	70.4
27	17.02	58,260	3,423	5.0	69.4

(注) 「D. I. D」とは、統計上の地域単位で「人口集中地区」といい、設定の基準は、国勢調査調査区のうち人口密度の高い調査区(4,000人/km<sup>2</sup>以上)が市区町村内で互いに隣接して、人口5,000人以上の地域を構成する場合、この地域を「人口集中地区」とした。

資料 国勢調査

## 13 住居の種類及び住宅の所有の関係

(平成27年10月1日現在)

(単位=世帯、人)

住居の種類及び住宅の所有の関係	一般世帯数	一般世帯人員	一世帯当たり人員
総数	34,619	80,510	2.33
住宅に住む一般世帯	33,443	79,059	2.36
主世帯	33,152	78,407	2.37
持ち家	23,575	60,521	2.57
公営・都市再生機構・公社の借家	1,868	3,740	2.00
民営の借家	6,316	11,524	1.82
給与住宅	1,393	2,622	1.88
間借り	291	652	2.24
住宅以外に住む一般世帯	1,176	1,451	1.23
住居の種類「不詳」	-	-	-

資料 国勢調査

## 14 一般世帯の世帯人員別世帯数

(平成27年10月1日現在)

(単位=世帯、人)

地域	世帯数総数	世帯人員が							世帯人員	1世帯当たり 人員
		1人	2人	3人	4人	5人	6人	7人以上		
総数	34,619	11,347	10,666	5,994	4,249	1,635	509	219	80,510	2.33
東地区	16,966	5,485	5,253	2,940	2,105	824	251	108	39,662	2.34
東大浦	289	55	93	62	47	14	8	10	807	2.79
西大浦	424	84	134	96	58	29	13	10	1,169	2.76
朝来	1,145	355	339	191	157	76	20	7	2,785	2.43
志楽	2,086	569	633	391	312	127	38	16	5,241	2.51
与保呂	1,097	241	409	211	155	56	16	9	2,754	2.51
倉梯	6,191	2,195	1,841	1,037	727	288	77	26	13,988	2.26
祖母谷	1,684	462	574	316	216	75	25	16	4,069	2.42
新舞鶴	4,050	1,524	1,230	636	433	159	54	14	8,849	2.18
中地区	3,345	1,693	790	426	270	112	36	18	6,537	1.95
余部上	882	383	250	139	73	25	8	4	1,793	2.03
余部下	2,463	1,310	540	287	197	87	28	14	4,744	1.93
西地区	12,878	3,812	4,128	2,362	1,712	617	180	67	30,664	2.38
旧舞鶴	3,900	1,554	1,187	626	351	136	32	14	8,185	2.10
余内	3,137	942	1,007	560	438	136	38	16	7,418	2.36
四所	997	237	359	189	141	46	17	8	2,474	2.48
高野	1,058	152	391	231	179	81	20	4	2,896	2.74
中筋	3,233	818	989	651	513	187	55	20	8,217	2.54
池内	553	109	195	105	90	31	18	5	1,474	2.67
加佐地区	1,430	357	495	266	162	82	42	26	3,647	2.55
岡田上	288	77	116	47	24	15	5	4	679	2.36
岡田中	241	74	84	37	26	13	3	4	570	2.37
岡田下	298	64	100	57	43	20	11	3	795	2.67
八雲	400	93	122	75	54	28	18	10	1,099	2.75
神崎	203	49	73	50	15	6	5	5	504	2.48

資料 国勢調査

## 15 労働力状態及び年齢別15歳以上人口

(各年10月1日現在)

(単位=人)

年次	総数	労働力人口			非労働力人口	不詳
		総数	就業者	完全失業者		
7	79,388	49,744	47,906	1,838	29,466	178
12	79,693	48,235	46,350	1,885	30,977	481
17	78,108	45,941	43,558	2,383	31,077	1,090
22	76,126	44,284	42,110	2,174	28,520	3,322
27	72,196	41,390	39,926	1,464	29,222	1,584
15～64歳	46,768	35,173	33,891	1,282	10,381	1,214
65歳以上	25,428	6,217	6,035	182	18,841	370

資料 国勢調査

## 16 産業（大分類）及び年齢別15歳以上就業者数

（各年10月1日現在）

（単位＝人）

年次、産業（大分類）	総数	15～19歳	20～29歳	30～39歳	40～49歳	50～59歳	60～64歳	65歳以上
7	47,906	1,141	8,756	7,915	11,910	9,746	3,326	5,112
12	46,350	755	8,923	8,286	9,349	11,274	3,028	4,735
17	43,558	722	7,303	8,989	8,286	10,266	3,329	4,663
22	42,110	743	6,215	9,251	8,440	8,107	4,386	4,968
27	39,926	772	5,413	7,475	9,251	7,648	3,332	6,035
第1次産業	1,471	4	36	101	110	133	146	941
農業，林業	1,226	1	24	69	69	78	114	871
うち農業	1,194	-	24	62	63	72	108	865
漁業	245	3	12	32	41	55	32	70
第2次産業	8,600	102	954	1,719	2,304	1,703	816	1,002
鉱業，採石業，砂利採取業	8	-	1	1	1	3	1	1
建設業	3,576	53	303	613	953	758	357	539
製造業	5,016	49	650	1,105	1,350	942	458	462
第3次産業	27,601	625	4,136	5,300	6,401	5,547	2,238	3,354
電気・ガス・熱供給・水道業	496	4	74	91	149	132	34	12
情報通信業	112	-	9	30	31	24	9	9
運輸業，郵便業	1,617	8	137	259	430	401	184	198
卸売業，小売業	5,525	93	593	931	1,260	1,170	512	966
金融業，保険業	716	-	79	125	210	185	55	62
不動産業，物品賃貸業	421	5	33	56	90	55	48	134
学術研究，専門・技術サービス業	599	3	52	93	160	133	61	97
宿泊業，飲食サービス業	2,092	118	250	334	467	367	186	370
生活関連サービス業，娯楽業	1,171	20	122	178	239	196	101	315
教育，学習支援業	1,790	7	280	361	380	491	148	123
医療，福祉	5,126	17	711	1,125	1,300	1,145	429	399
複合サービス事業	413	3	52	63	129	116	31	19
サービス業	2,260	12	133	299	419	460	330	607
公務	5,263	335	1,611	1,355	1,137	672	110	43
分類不能の産業	2,254	41	287	355	436	265	132	738

資料 国勢調査

## 17 産業（大分類）及び従業上の地位別15歳以上就業者数

（平成27年10月1日現在）

（単位＝人）

産業（大分類）	総数(1)	雇用者			役員	雇人のある業主	雇人のない業主	家族従業者	家庭内職者
		正規の職員・従業員	労働者派遣事業所の派遣社員	パート・アルバイト・その他					
総数	39,926	21,324	726	9,295	1,686	873	3,039	1,372	49
第1次産業	1,471	135	4	124	27	45	707	421	-
農業，林業	1,226	59	3	109	20	34	619	375	-
うち農業	1,194	42	1	105	20	33	612	375	-
漁業	245	76	1	15	7	11	88	46	-
第2次産業	8,600	5,153	366	1,272	615	249	578	234	45
鉱業，採石業，砂利採取業	8	5	-	1	-	-	1	1	-
建設業	3,576	1,989	17	313	430	183	443	154	-
製造業	5,016	3,159	349	958	185	66	134	79	45
第3次産業	27,601	15,827	302	7,607	1,027	559	1,502	636	4
電気・ガス・熱供給・水道業	496	436	11	42	6	-	-	-	-
情報通信業	112	66	6	17	9	-	13	-	-
運輸業，郵便業	1,617	1,085	39	369	50	12	36	8	-
卸売業，小売業	5,525	2,096	22	2,142	449	158	363	260	-
金融業，保険業	716	538	10	90	34	5	27	6	-
不動産業，物品賃貸業	421	177	3	93	77	9	42	17	-
学術研究，専門・技術サービス業	599	324	14	77	37	34	88	23	-
宿泊業，飲食サービス業	2,092	372	19	1,177	66	114	200	133	-
生活関連サービス業，娯楽業	1,171	252	7	402	50	103	254	100	3
教育，学習支援業	1,790	1,167	16	455	13	18	105	8	-
医療，福祉	5,126	3,042	70	1,750	63	73	50	47	-
複合サービス事業	413	275	6	114	9	4	2	1	-
サービス業	2,260	971	65	656	164	29	322	33	1
公務	5,263	5,026	14	223	-	-	-	-	-
分類不能の産業	2,254	209	54	292	17	20	252	81	-

（注）（1）従業上の地位「不詳」を含む。

資料 国勢調査

### 18 常住地による産業（大分類）別15歳以上就業者数

(平成27年10月1日現在)

(単位=人)

産業（大分類）	総数(1)	自宅で従業	自宅外の市内 で従業	府内他市区町村 で従業	他県で従業
総数	39,926	3,948	29,680	3,095	1,632
第1次産業	1,471	1,014	403	36	8
農業、林業	1,226	904	286	31	5
うち農業	1,194	900	265	25	4
漁業	245	110	117	5	3
第2次産業	8,600	619	6,051	1,048	767
鉱業、採石業、砂利採取業	8	2	5	1	-
建設業	3,576	350	2,388	195	569
製造業	5,016	267	3,658	852	198
第3次産業	27,601	1,978	22,611	1,969	830
電気・ガス・熱供給・水道業	496	-	369	22	97
情報通信業	112	19	61	23	9
運輸業、郵便業	1,617	37	1,212	255	91
卸売業、小売業	5,525	625	4,317	406	124
金融業、保険業	716	41	560	106	7
不動産業、物品賃貸業	421	79	297	23	16
学術研究、専門・技術サービス業	599	111	340	73	69
宿泊業、飲食サービス業	2,092	258	1,681	75	58
生活関連サービス業、娯楽業	1,171	301	769	61	25
教育、学習支援業	1,790	73	1,475	214	20
医療、福祉	5,126	181	4,545	286	90
複合サービス事業	413	4	312	88	6
サービス業	2,260	220	1,664	179	173
公務	5,263	29	5,009	158	45
分類不能の産業	2,254	337	615	42	27

(注) (1)従業地「不詳」を含む。

資料 国勢調査



## 19 昼間人口

その1 従業地・通学地による人口

(単位=人)

年次	常住地による人口 (夜間人口) (a)	流出入人口			従業地による人口 (昼間人口) (b)	昼夜間人口比率 (b)/(a)*100
		流入	流出	差引増減		
7	94,772	4,115	4,971	△ 856	93,916	99.10
12	94,036	4,633	4,740	△ 107	93,929	99.89
17	91,464	4,597	4,960	△ 363	91,101	99.60
22	88,669	4,156	4,881	△ 725	87,944	99.18
27	83,990	4,286	5,509	△ 1,223	82,767	98.54

その2 市区町村別流出入人口

(単位=人)

市区町村		17年			22年			27年		
		流入	流出	差引増減	流入	流出	差引増減	流入	流出	差引増減
総数		4,597	4,960	△ 363	4,156	4,881	△ 725	4,286	5,509	△ 1223
15歳以上	京都市	129	86	43	115	136	△ 21	130	150	△ 20
	福知山市	544	1,186	△ 642	677	1,201	△ 524	672	1,340	△ 668
	大江町	142	103	39	...	...	...	...	...	...
	綾部市	886	1,584	△ 698	856	1,373	△ 517	864	1,636	△ 772
	宮津市	648	353	295	583	352	231	563	344	219
	野田川町	101	27	74	...	...	...	...	...	...
	与謝野町	...	...	...	253	39	214	246	47	199
	小浜市	93	141	△ 48	90	113	△ 23	113	115	△ 2
	高浜町	834	647	187	747	801	△ 54	669	813	△ 144
	大飯町	110	349	△ 239	...	...	...	...	...	...
	おおい町	...	...	...	110	325	△ 215	93	338	△ 245
その他	1,100	461	639	711	509	202	934	692	242	
15歳未満		10	23	△ 13	14	32	△ 18	2	34	△ 32

資料 国勢調査

## 20 自治会別世帯数及び男女別人口（外国人含む）

（平成29年10月1日現在）

（単位＝世帯、人）

自治会名	世帯数	人口総数	男	女	自治会名	世帯数	人口総数	男	女
<b>総数</b>	<b>40,145</b>	<b>83,854</b>	<b>41,499</b>	<b>42,355</b>	朝来西町府宮	104	188	100	88
					カトージュ滝ケ浦	33	60	25	35
<b>東大浦</b>	<b>363</b>	<b>810</b>	<b>382</b>	<b>428</b>	朝来八田	145	449	213	236
河辺中	28	49	21	28	エルドラード朝来	30	38	32	6
西屋	23	40	19	21					
室牛	11	20	8	12	<b>志楽</b>	<b>2,471</b>	<b>5,545</b>	<b>2,731</b>	<b>2,814</b>
河辺由里	26	47	26	21	泉源寺	270	623	298	325
観音寺	6	10	4	6	田中東	339	790	391	399
河辺原	29	59	28	31	安岡	308	667	334	333
栃尾	39	74	36	38	小倉	187	368	174	194
大山	19	55	28	27	鹿原西	83	176	77	99
田井	73	161	77	84	鹿原	144	301	149	152
成生	25	53	25	28	吉坂	78	149	77	72
野原	84	242	110	132	松尾	10	18	9	9
					田中西	196	438	222	216
<b>西大浦</b>	<b>537</b>	<b>1,193</b>	<b>577</b>	<b>616</b>	小倉西	76	155	79	76
中田	16	40	21	19	田中中	296	716	341	375
赤野	35	98	47	51	やすらぎ苑	14	14	2	12
多祢寺	9	22	8	14	安岡園	31	31	9	22
平	115	249	116	133	こひつじの苑舞鶴	34	34	21	13
上佐波賀	31	69	33	36	小倉新町	82	199	103	96
下佐波賀	29	80	40	40	安岡新町	134	352	176	176
千歳	51	115	57	58	舞鶴学園	45	45	21	24
大丹生	47	107	49	58	田中団地	15	19	11	8
瀬崎	42	87	45	42	田園町	129	450	237	213
三浜	78	159	77	82					
小橋	71	147	73	74	<b>倉梯</b>	<b>6,708</b>	<b>14,165</b>	<b>6,867</b>	<b>7,298</b>
中田下	13	20	11	9	南浜元町	146	274	132	142
					片山	15	28	10	18
<b>朝来</b>	<b>1,386</b>	<b>2,977</b>	<b>1,522</b>	<b>1,455</b>	青葉	97	163	75	88
大波下	210	494	234	260	扶桑	76	120	57	63
大波上	70	150	81	69	北浜中町	186	299	138	161
朝来中	103	248	115	133	東昭和	169	340	178	162
朝来新町	175	426	217	209	西昭和	77	138	61	77
松ヶ森	28	59	29	30	森口	115	240	114	126
吉野	41	107	54	53	敷野	111	254	130	124
白屋	24	57	24	33	川西	77	150	61	89
登尾	42	105	51	54	白鳥団地	299	609	255	354
杉山	19	41	20	21	丸山口	70	163	73	90
笹部	13	29	11	18	丸山中町	165	374	179	195
高専	162	162	134	28	丸山	143	326	167	159
東舞鶴医誠会病院	7	7	4	3	愛宕	113	272	125	147
鶴友寮	12	12	12	-	森日の出	137	265	125	140
朝来西宮	168	345	166	179	日の出団地	72	111	44	67

## 20 自治会別世帯数及び男女別人口（外国人含む）（つづき）

自治会名	世帯数	人口総数	男	女	自治会名	世帯数	人口総数	男	女
森宮	107	231	122	109	与保呂	143	294	137	157
大森	109	183	100	83	京月	146	292	134	158
森大和	76	143	68	75	京月東	161	356	173	183
緑が丘	117	240	120	120	亀岩	202	490	250	240
丸山西町	118	256	120	136	常桜町	28	94	47	47
井尻東	112	243	110	133					
井尻西	198	406	210	196	祖母谷	1,911	4,198	2,032	2,166
森三本木	193	453	242	211	矢之助東	228	460	188	272
大田野	49	98	43	55	矢之助西	182	409	207	202
エルドロード三本木	16	44	23	21	溝尻中町	242	511	246	265
片山新町	10	20	9	11	溝尻中町南	169	350	171	179
片山南	19	33	14	19	溝尻	389	961	477	484
元川東	2	3	2	1	堂奥	113	295	148	147
祭掛	100	198	107	91	多門院	80	181	87	94
大迫新町	219	414	206	208	溝尻田口	99	188	88	100
三安団地	24	49	21	28	溝尻新町	409	843	420	423
大迫団地	60	93	41	52					
大宮	267	524	264	260	新舞鶴	4,532	8,986	4,414	4,572
金屋	185	413	204	209	北吸上	141	266	133	133
東幸野	79	157	75	82	出雲	85	157	82	75
芥子谷口	35	76	33	43	北吸中	45	83	39	44
幸野	253	574	278	296	北吸東	46	79	34	45
古川	193	454	221	233	北吸官舎	104	250	124	126
正巳	160	328	156	172	東門東	73	162	80	82
桜木	150	350	165	185	東門西	48	91	41	50
元川新町	117	271	132	139	三宅	273	485	217	268
元川中町	104	200	94	106	ユニバーサル三宅寮	52	52	52	-
元川本町	66	142	73	69	関西電力寮東	27	27	27	-
明富下	111	224	106	118	白糸西	82	183	91	92
上明富	104	177	95	82	白糸中	51	110	62	48
竹道	106	219	102	117	白糸東	93	165	89	76
御幸	223	528	267	261	白糸大門	38	53	19	34
医療センター	28	34	13	21	大門西	28	47	22	25
サンケイ団地	89	174	88	86	中浜一	41	72	33	39
芥子谷団地	143	206	86	120	中浜二	37	60	25	35
八反田南	360	894	445	449	中浜三	52	110	58	52
八反田北	211	509	252	257	中浜四	58	107	53	54
行永桜通り	127	478	236	242	中浜五	51	89	46	43
					西敷島	48	95	46	49
与保呂	1,265	2,792	1,334	1,458	中敷島	35	59	32	27
常府営	146	249	104	145	敷島	30	63	29	34
常口	255	595	292	303	東敷島	61	107	50	57
常	111	253	121	132	三条上	45	86	45	41
木ノ下	73	169	76	93	三条下	23	43	24	19

20 自治会別世帯数及び男女別人口（外国人含む）（つづき）

自治会名	世帯数	人口総数	男	女	自治会名	世帯数	人口総数	男	女
西浜北	74	140	68	72	本町3丁目	27	38	21	17
西浜南	69	115	61	54	本町4丁目	18	39	18	21
三笠	95	205	90	115	本町5丁目	20	35	15	20
桃山	109	211	100	111	奥母	57	110	57	53
元浜西	29	60	28	32	花木	112	219	96	123
元浜	51	114	53	61	東元町	50	90	46	44
浜	51	100	43	57	西元町1丁目	35	61	41	20
東浜	68	130	59	71	西元町2丁目	16	33	17	16
双葉寮	46	46	26	20	西門一丁目	388	671	455	216
共済病院	14	22	8	14	西門二丁目	55	102	44	58
クレインズタワー	62	120	64	56	旭東	58	106	47	59
ポレスター東	66	185	90	95	旭西	90	203	100	103
西浮島	96	191	87	104	旭南	44	87	46	41
宮浮島	85	152	70	82	若葉	42	86	41	45
南浮島	39	86	43	43	橘	71	121	60	61
中浮島	195	433	213	220	双葉	85	161	74	87
北浮島	72	135	68	67	栄	64	119	59	60
東浮島	99	202	94	108	荒田	129	240	123	117
市場西	101	193	84	109	白浜台	415	937	454	483
市場東	97	178	88	90	長浜	151	259	127	132
十月会	9	15	7	8	加津良	164	318	153	165
公明会	6	6	2	4	和田	192	456	229	227
市場上	77	151	72	79	保安学校	308	308	264	44
竜宮	249	515	262	253	海上自衛隊	1,083	1,083	1,009	74
松ヶ崎	227	473	285	188	舞鶴航空基地隊舎	150	150	137	13
愛宕中町	168	403	176	227	余部合同宿舎	43	117	63	54
高屋	184	413	206	207	中舞鶴宿舎	41	107	57	50
上垣	34	73	39	34					
愛宕新	258	552	251	301	旧舞鶴	4,208	8,301	3,954	4,347
月ヶ浦	6	13	7	6	西吉原第一	96	183	86	97
府営住宅市場団地	37	72	25	47	西吉原第二	30	47	20	27
市場青葉台	24	46	25	21	西吉原第三	30	53	22	31
泉源寺新町	46	112	60	52	東吉原第一	95	171	82	89
博愛苑	22	23	7	16	東吉原第二	45	88	34	54
					東吉原第三	44	86	43	43
中舞鶴	4,602	7,504	4,489	3,015	東吉原第四	40	82	46	36
上若宮	123	185	114	71	魚屋	104	208	89	119
道芝	116	234	121	113	魚屋住吉	71	118	55	63
上九丁目	75	142	71	71	魚屋大森	105	184	87	97
東若宮	44	85	36	49	大森海岸	46	79	36	43
西若宮	115	214	90	124	大内	45	72	34	38
中若宮	76	148	70	78	大内南	32	71	32	39
榎川上	60	98	57	41	南田辺	132	274	132	142
榎川下	85	142	77	65	東田辺	187	386	173	213

## 20 自治会別世帯数及び男女別人口（外国人含む）（つづき）

自治会名	世帯数	人口総数	男	女	自治会名	世帯数	人口総数	男	女
二の丸	48	83	36	47	余内	3,600	7,706	3,688	4,018
北田辺	73	123	56	67	倉谷	336	745	339	406
三の丸	51	93	41	52	倉谷東	48	104	49	55
築地	86	172	93	79	城東	91	159	78	81
相生	65	128	65	63	福来西	285	656	315	341
本	39	88	36	52	福来団地	143	307	144	163
職人	8	16	7	9	中の脇	76	187	91	96
丹波	45	94	41	53	寿荘	24	24	3	21
平野屋	43	80	35	45	天台	292	808	398	410
竹屋	104	218	96	122	清道	56	95	49	46
大内野	161	343	166	177	上安	254	534	256	278
向ノ丁	12	31	12	19	南上安	127	208	92	116
クレインズコート	82	160	75	85	倉谷西	260	569	283	286
寺内	117	220	108	112	職能短大	20	20	18	2
松陰	58	119	57	62	上安久	143	268	130	138
島崎	170	330	182	148	福来東	165	353	172	181
港	41	93	44	49	下安久	105	231	113	118
宮津口	36	77	36	41	匂崎	148	336	172	164
西	72	158	71	87	清美が丘	261	467	218	249
新	74	139	67	72	福来問屋町	6	10	7	3
堀上	65	117	63	54	昭和台	119	260	129	131
紺屋	61	121	59	62	天台団地	150	334	164	170
引土新	50	100	53	47	上安東町	73	141	63	78
朝代	46	107	57	50	高迫団地	79	141	52	89
京口	109	205	99	106	安寿苑	20	20	-	20
舞引土	70	116	50	66	福来中	274	614	293	321
真名井	112	235	113	122	清道新町	45	115	60	55
円満寺	53	106	62	44					
八幡	77	132	61	71	四所	1,147	2,552	1,271	1,281
愛宕前	35	89	43	46	上福井	289	635	318	317
宮前	65	108	48	60	下福井	254	589	288	301
駅前	50	106	45	61	星和	56	127	69	58
京橋	261	496	239	257	建部	30	53	26	27
折原	223	477	231	246	喜多	266	633	319	314
ポレスター西	73	179	86	93	大君	20	31	13	18
駅東	59	113	59	54	吉田	57	105	47	58
新生	77	158	68	90	青井	64	142	72	70
伊佐津北	70	152	77	75	白杉	52	109	57	52
深田	49	83	46	37	大野辺	59	128	62	66
関西電力寮西	17	18	17	1					
建青	6	10	6	4	高野	1,224	3,013	1,480	1,533
伊佐津団地	68	149	58	91	寿	183	399	200	199
伊佐津団地西	25	57	19	38	高野由里	172	382	182	200
					女布	54	107	47	60

20 自治会別世帯数及び男女別人口（外国人含む）（つづき）

自治会名	世帯数	人口総数	男	女	自治会名	世帯数	人口総数	男	女
野村寺	137	323	162	161	小俣	23	45	18	27
城屋	160	351	174	177	大俣	91	176	79	97
高野台	70	155	79	76	滝ヶ宇呂	9	16	10	6
女布新町	330	885	419	466	ライブ・ステージ 舞夢	6	6	1	5
女布中新町	44	150	79	71					
女布北町	74	261	138	123	<b>岡田中</b>	<b>286</b>	<b>572</b>	<b>278</b>	<b>294</b>
					長谷	5	7	3	4
<b>池内</b>	<b>654</b>	<b>1,472</b>	<b>701</b>	<b>771</b>	上漆原	42	71	35	36
今田	309	711	341	370	下漆原	27	46	23	23
堀	69	154	73	81	下見谷	17	35	15	20
池ノ内下	65	144	65	79	河原	17	34	18	16
布敷	64	151	66	85	西方寺	70	145	71	74
別所	55	134	68	66	富室	31	67	33	34
上根	28	65	29	36	岡田由里	77	167	80	87
寺田	18	33	18	15					
白滝	15	29	14	15	<b>岡田下</b>	<b>380</b>	<b>821</b>	<b>376</b>	<b>445</b>
岸谷	24	44	23	21	久田美	161	336	142	194
グレイスヴィル	7	7	4	3	真壁	34	71	33	38
					志高	156	362	179	183
<b>中筋</b>	<b>3,683</b>	<b>8,839</b>	<b>4,279</b>	<b>4,560</b>	大川	29	52	22	30
真倉	121	262	131	131					
十倉	56	115	51	64	<b>八雲</b>	<b>580</b>	<b>1,175</b>	<b>552</b>	<b>623</b>
京田	309	706	348	358	和江	67	142	68	74
城南	42	97	44	53	丸田東	37	91	40	51
万願寺	189	400	190	210	丸田西	46	118	55	63
七日市	782	2,092	1,018	1,074	八田	44	88	37	51
公文名	570	1,427	687	740	八戸地	55	104	49	55
中引土	216	430	205	225	三日市	51	107	52	55
伊佐津	690	1,777	835	942	上東	59	121	60	61
東引土	297	612	303	309	下東	62	148	72	76
京田団地	68	137	60	77	中山	15	33	15	18
伊佐津川荘苑	117	274	129	145	水間	56	113	48	65
菖蒲台	64	142	70	72	水間下	29	51	29	22
エクセレント伊佐津	44	93	48	45	みずなぎ学園丸田	59	59	27	32
京田新町	61	184	97	87					
ロイヤルコート伊佐津	13	45	23	22	<b>神崎</b>	<b>253</b>	<b>529</b>	<b>251</b>	<b>278</b>
西舞鶴合同宿舍	44	46	40	6	蒲江	56	113	52	61
					油江	25	62	30	32
<b>岡田上</b>	<b>355</b>	<b>704</b>	<b>321</b>	<b>383</b>	東神崎	59	127	59	68
上村	30	55	26	29	西神崎	113	227	110	117
宇谷	42	92	40	52					
小原	37	61	28	33					
桑飼下	45	98	46	52					
地頭	72	155	73	82					

資料 住民基本台帳による

## 21 外国人住民人口

(各年3月31日現在)

(単位=人)

年次	総数	朝鮮・韓国	フィリピン	中国	ベトナム	ロシア	米国	ブラジル	パキスタン	その他
27	968	509	213	97	35	16	22	9	19	48
28	970	484	224	88	62	18	18	9	18	49
29	981	475	246	85	61	19	17	15	15	48

(注) 住民基本台帳法における外国人住民の人口である。

資料 市市民課

## 22 人口動態

その1 自然動態

(単位=人)

年次	出生			死亡			自然増減
	総数	男	女	総数	男	女	
25	736	386	350	1,092	551	541	△ 356
26	718	359	359	1,054	535	519	△ 336
27	748	377	371	1,057	548	509	△ 309
28	657	320	337	1,038	524	514	△ 381
29	629	308	321	1,114	551	563	△ 485

資料 市総務課

その2 社会動態

(単位=人)

年次	転入			転出			社会増減
	総数	男	女	総数	男	女	
25	3,283	2,152	1,131	3,917	2,489	1,428	△ 634
26	3,499	2,430	1,069	4,026	2,603	1,423	△ 527
27	3,665	2,553	1,112	4,228	2,789	1,439	△ 563
28	3,530	2,437	1,093	4,121	2,711	1,410	△ 591
29	3,447	2,346	1,101	4,142	2,737	1,405	△ 695

資料 市総務課

その3 婚姻・離婚・死産

(単位=件)

年次	婚姻	離婚	死産
24	433	158	22
25	406	164	18
26	389	166	26
27	362	147	21
28	371	167	17

資料 府中丹東保健所、市市民課

## 23 都道府県男女別転入転出者数

(平成29年)

(単位=人)

都道府県	転入				転出				転入超過数		
	総数	構成比	男	女	総数	構成比	男	女	総数	男	女
総数	3,412	100.0	2,325	1,087	4,106	100.0	2,716	1,390	△ 694	△ 391	△ 303
北海道	41	1.2	34	7	97	2.4	81	16	△ 56	△ 47	△ 9
青森県	44	1.3	32	12	92	2.2	75	17	△ 48	△ 43	△ 5
岩手県	11	0.3	8	3	9	0.2	8	1	2	-	2
宮城県	20	0.6	17	3	57	1.4	42	15	△ 37	△ 25	△ 12
秋田県	10	0.3	8	2	13	0.3	9	4	△ 3	△ 1	△ 2

### 23 都道府県男女別転入転出者数（つづき）

都道府県	転入				転出				転入超過数		
	総数	構成比	男	女	総数	構成比	男	女	総数	男	女
山形県	5	0.1	5	-	8	0.2	7	1	△ 3	△ 2	△ 1
福島県	5	0.1	4	1	13	0.3	12	1	△ 8	△ 8	-
茨城県	19	0.6	16	3	35	0.9	31	4	△ 16	△ 15	△ 1
栃木県	2	0.1	1	1	12	0.3	8	4	△ 10	△ 7	△ 3
群馬県	3	0.1	3	-	6	0.1	2	4	△ 3	1	△ 4
埼玉県	63	1.8	49	14	44	1.1	32	12	19	17	2
千葉県	86	2.5	62	24	107	2.6	74	33	△ 21	△ 12	△ 9
東京都	121	3.5	89	32	174	4.2	110	64	△ 53	△ 21	△ 32
神奈川県	296	8.7	210	86	370	9.0	278	92	△ 74	△ 68	△ 6
新潟県	29	0.8	25	4	27	0.7	25	2	2	-	2
富山県	11	0.3	8	3	22	0.5	17	5	△ 11	△ 9	△ 2
石川県	34	1.0	28	6	41	1.0	24	17	△ 7	4	△ 11
福井県	168	4.9	95	73	123	3.0	77	46	45	18	27
山梨県	7	0.2	6	1	-	0.0	-	-	7	6	1
長野県	21	0.6	14	7	9	0.2	4	5	12	10	2
岐阜県	36	1.1	22	14	15	0.4	10	5	21	12	9
静岡県	16	0.5	12	4	36	0.9	29	7	△ 20	△ 17	△ 3
愛知県	93	2.7	67	26	71	1.7	43	28	22	24	△ 2
三重県	35	1.0	26	9	22	0.5	17	5	13	9	4
滋賀県	79	2.3	46	33	109	2.7	73	36	△ 30	△ 27	△ 3
京都府	685	20.1	377	308	828	20.2	433	395	△ 143	△ 56	△ 87
大阪府	351	10.3	228	123	425	10.4	239	186	△ 74	△ 11	△ 63
兵庫県	216	6.3	144	72	285	6.9	163	122	△ 69	△ 19	△ 50
奈良県	47	1.4	29	18	43	1.0	28	15	4	1	3
和歌山県	48	1.4	41	7	30	0.7	27	3	18	14	4
鳥取県	20	0.6	16	4	48	1.2	31	17	△ 28	△ 15	△ 13
島根県	35	1.0	19	16	35	0.9	18	17	-	1	△ 1
岡山県	20	0.6	12	8	24	0.6	9	15	△ 4	3	△ 7
広島県	153	4.5	123	30	236	5.7	188	48	△ 83	△ 65	△ 18
山口県	24	0.7	19	5	41	1.0	35	6	△ 17	△ 16	△ 1
徳島県	39	1.1	24	15	57	1.4	40	17	△ 18	△ 16	△ 2
香川県	15	0.4	11	4	14	0.3	12	2	1	△ 1	2
愛媛県	15	0.4	8	7	22	0.5	15	7	△ 7	△ 7	-
高知県	7	0.2	4	3	22	0.5	18	4	△ 15	△ 14	△ 1
福岡県	88	2.6	73	15	64	1.6	48	16	24	25	△ 1
佐賀県	6	0.2	5	1	11	0.3	9	2	△ 5	△ 4	△ 1
長崎県	50	1.5	44	6	125	3.0	104	21	△ 75	△ 60	△ 15
熊本県	20	0.6	18	2	17	0.4	13	4	3	5	△ 2
大分県	12	0.4	10	2	10	0.2	8	2	2	2	-
宮崎県	19	0.6	15	4	12	0.3	9	3	7	6	1
鹿児島県	52	1.5	42	10	71	1.7	54	17	△ 19	△ 12	△ 7
沖縄県	122	3.6	107	15	108	2.6	94	14	14	13	1
国外	108	3.2	65	43	66	1.6	33	33	42	32	10
不明	5	0.1	4	1	-	0.0	-	-	5	4	1

資料 住民基本台帳による



## 24 地区別農家数

(各年2月1日現在)

(単位=戸)

年次	総農家数	自給的農家 (1)	計	販売農家(2)		
				専業農家	兼業農家	
					農業が主	兼業が主
17	2,540	1,407	1,133	248	106	779
22	2,349	1,423	926	246	71	609
27	2,041	1,327	714	245	32	437
東大浦	138	73	65	20	1	44
西大浦	235	132	103	32	6	65
朝来	96	80	16	4	1	11
志楽	124	82	42	14	2	26
与保呂	94	65	29	10	-	19
倉梯	36	33	3	1	-	2
祖母谷	68	42	26	9	-	17
新舞鶴	3	3	-	-	-	-
中舞鶴	5	5	-	-	-	-
旧舞鶴	1	1	-	-	-	-
余内	58	53	5	-	-	5
四所	128	119	9	3	-	6
高野	150	120	30	7	3	20
中筋	146	126	20	11	-	9
池内	168	107	61	19	4	38
岡田上	103	52	51	26	1	24
岡田中	120	60	60	25	6	29
岡田下	115	53	62	27	1	34
八雲	201	92	109	31	6	72
神崎	52	29	23	6	1	16

(注) (1) 経営耕地面積が30a未満かつ農産物の販売金額が50万円未満の農家。

(2) 経営耕地面積が30a以上又は農産物の販売金額が50万円以上の農家。

資料 農林業センサス

## 25 経営耕地面積規模別農家数

(各年2月1日現在)

(単位=戸)

年次	計	30a未満	30~50	50~100	100~150	150a以上
17	1,133	10	596	422	67	38
22	926	6	420	389	78	33
27	714	9	291	319	64	31
東大浦	65	-	24	30	10	1
西大浦	103	2	44	48	8	1
朝来	16	-	9	6	1	-
志楽	42	-	20	20	2	-
与保呂	29	-	18	8	3	-
倉梯	3	-	3	-	-	-
祖母谷	26	-	11	12	3	-
新舞鶴	-	-	-	-	-	-
中舞鶴	-	-	-	-	-	-
旧舞鶴	-	-	-	-	-	-
余内	5	-	4	1	-	-
四所	9	-	6	3	-	-
高野	30	1	16	13	-	-
中筋	20	2	16	2	-	-
池内	61	-	32	25	3	1
岡田上	51	1	18	22	5	5
岡田中	60	1	15	27	7	10
岡田下	62	1	19	30	6	6
八雲	109	1	29	58	14	7
神崎	23	-	7	14	2	-

(注) 販売農家のみ。

資料 農林業センサス

## 26 農産物販売金額規模別農家数

(各年2月1日現在)

(単位=戸)

年次	計	販売なし	50万円未満	50～100	100～200	200～300	300～500	500万円以上
17	1,133	317	561	134	66	25	16	14
22	926	230	494	101	51	20	12	18
27	714	143	423	83	26	16	8	15
東大浦	65	20	39	5	1	-	-	-
西大浦	103	12	62	16	5	4	-	4
朝来	16	6	9	1	-	-	-	-
志楽	42	5	34	3	-	-	-	-
与保呂	29	8	15	3	1	1	1	-
倉梯	3	-	3	-	-	-	-	-
祖母谷	26	3	19	2	-	1	-	1
新舞鶴	-	-	-	-	-	-	-	-
中舞鶴	-	-	-	-	-	-	-	-
旧舞鶴	-	-	-	-	-	-	-	-
余内	5	3	1	1	-	-	-	-
四所	9	1	6	1	-	1	-	-
高野	30	7	21	1	1	-	-	-
中筋	20	3	13	2	-	1	1	-
池内	61	26	27	8	-	-	-	-
岡田上	51	13	26	5	3	1	1	2
岡田中	60	9	30	7	2	3	2	7
岡田下	62	7	36	7	7	3	2	-
八雲	109	17	66	18	5	1	1	1
神崎	23	3	16	3	1	-	-	-

(注) 販売農家のみ。

資料 農林業センサス

## 27 年齢別農家人口

(各年2月1日現在)

(単位=人)

年次	計	14歳以下	15～59歳	60～64歳	65歳以上
17	4,419	491	1,988	325	1,615
22	3,432	368	1,365	324	1,375
27	2,425	207	909	194	1,115
男	1,183	97	474	88	524
女	1,242	110	435	106	591

(注) 販売農家のみ。

資料 農林業センサス

## 28 経営耕地種類別面積

(各年2月1日現在)

(単位=a)

年次	経営耕地総面積	田	畑	樹園地
17	69,141	57,684	9,236	2,221
22	61,612	50,646	8,487	2,479
27	44,552	34,432	8,543	1,577
東大浦	4,945	4,195	710	40
西大浦	6,430	4,230	1,450	750
朝来	1,046	755	288	3
志楽	2,334	1,803	521	10
与保呂	1,542	1,399	118	25
倉梯	80	50	30	-
祖母谷	1,447	1,140	275	32
新舞鶴	-	-	-	-
中舞鶴	-	-	-	-
旧舞鶴	-	-	-	-
余内	209	168	37	4
四所	453	410	39	4
高野	1,513	1,330	159	24
中筋	753	640	105	8
池内	3,408	3,049	315	44
岡田上	3,378	2,607	708	63
岡田中	3,299	2,955	304	40
岡田下	3,568	2,503	850	215
八雲	8,030	5,735	2,037	258
神崎	2,117	1,463	597	57

(注) 1. 販売農家のみ。 2. 耕作放棄地を含む。

資料 農林業センサス

## 29 農業用機械の所有農家数及び所有台数

(平成27年2月1日現在)

(単位=農家数:戸、台数:台)

地区名	動力田植機		トラクター		コンバイン	
	農家数	台数	農家数	台数	農家数	台数
総数	534	545	569	609	472	476
東大浦	46	48	53	58	44	44
西大浦	75	76	71	74	52	52
朝来	13	13	10	10	12	12
志楽	34	34	36	37	35	35
与保呂	26	26	25	25	25	25
倉梯	2	4	2	3	2	4
祖母谷	22	22	25	26	21	22
新舞鶴	-	-	-	-	-	-
中舞鶴	-	-	-	-	-	-
旧舞鶴	-	-	-	-	-	-
余内	5	5	5	5	5	5
四所	5	5	4	4	5	5
高野	22	24	23	25	20	20
中筋	17	17	17	17	12	12
池内	42	42	47	48	39	39
岡田上	40	40	42	43	30	30
岡田中	46	46	48	61	40	41
岡田下	42	42	49	54	38	38
八雲	78	81	92	96	73	73
神崎	19	20	20	23	19	19

(注) 販売農家のみ。

資料 農林業センサス

### 30 農産物販売金額1位の部門別農家数

(各年2月1日現在)

(単位=戸)

年次	計	稲作	麦類作	雑穀・ いも類 ・豆類	工芸 農作物	露地 野菜	施設 野菜	果樹類	花き ・花木	その他 の作物	酪農	肉用牛	養豚	養鶏	養蚕	その他 の畜産
17	816	591	-	6	21	86	86	12	1	5	3	-	-	5	-	-
22	696	508	-	8	20	67	66	10	3	4	6	-	-	4	-	-
27	571	429	-	11	16	53	47	6	2	-	3	-	-	4	-	-
東大浦	45	40	-	-	-	5	-	-	-	-	-	-	-	-	-	-
西大浦	91	59	-	1	-	19	6	4	1	-	1	-	-	-	-	-
朝来	10	7	-	1	-	2	-	-	-	-	-	-	-	-	-	-
志楽	37	30	-	-	-	4	3	-	-	-	-	-	-	-	-	-
与保呂	21	14	-	1	-	1	5	-	-	-	-	-	-	-	-	-
倉梯	3	x	x	x	x	x	x	x	x	x	x	x	x	x	x	x
祖母谷	23	18	-	-	-	3	2	-	-	-	-	-	-	-	-	-
新舞鶴	-	-	-	-	-	-	-	-	-	-	-	-	-	-	-	-
中舞鶴	-	-	-	-	-	-	-	-	-	-	-	-	-	-	-	-
旧舞鶴	-	-	-	-	-	-	-	-	-	-	-	-	-	-	-	-
余内	2	x	x	x	x	x	x	x	x	x	x	x	x	x	x	x
四所	8	7	-	-	-	-	1	-	-	-	-	-	-	-	-	-
高野	23	18	-	-	-	2	2	1	-	-	-	-	-	-	-	-
中筋	17	8	-	1	-	-	7	1	-	-	-	-	-	-	-	-
池内	35	32	-	1	-	1	-	-	1	-	-	-	-	-	-	-
岡田上	38	30	-	1	-	1	5	-	-	-	1	-	-	-	-	-
岡田中	51	36	-	-	-	2	8	-	-	-	1	-	-	4	-	-
岡田下	55	38	-	1	13	1	2	-	-	-	-	-	-	-	-	-
八雲	92	71	-	2	3	11	5	-	-	-	-	-	-	-	-	-
神崎	20	17	-	2	-	-	1	-	-	-	-	-	-	-	-	-

(注) 平成22年、27年は販売農家のみ。

資料 農林業センサス

### 31 家畜等を販売目的で飼養している農家数及び飼養頭羽数

(各年2月1日現在)

(単位=農家数：戸、頭数：頭、羽数：羽)

年次	乳用牛		肉用牛		豚		採卵鶏		ブロイラー		栽培きのこ、その他 の家畜等の 農業経営を 行っている 農家数
	飼養 農家数	飼養頭数	飼養 農家数	飼養頭数	飼養 農家数	飼養頭数	飼養 農家数	飼養羽数	出荷した 農家数	出荷羽数	
17	3	x	1	x	-	-	7	16,200	-	-	...
22	6	249	-	-	-	-	4	9,670	-	-	15
27	3	x	2	x	-	-	4	9,078	-	-	9

(注) 販売農家のみ。

資料 農林業センサス

## 32 米の収穫状況

(単位=t)

年次/地域	収穫高	地域	収穫高
26	3,092	新・中舞鶴	5
27	2,954	余内	51
28	3,110	高野	165
西大浦	293	中筋	114
東大浦	43	池内	282
河辺	196	四所	98
朝来	79	岡田上	206
志楽	213	岡田中	394
与保呂	163	岡田下	219
倉梯	40	八雲	364
祖母谷	124	神崎	61

資料 市農林課

## 33 農地転用届出・許可実績

(単位=a)

年度	総数		住宅建築		工場・会社等の施設		植林		その他	
	件数	面積	件数	面積	件数	面積	件数	面積	件数	面積
26(1)	41	204	28	138	-	-	-	-	13	67
27	54	193	21	50	-	-	-	-	33	143
28	48	223	30	128	-	-	-	-	18	95
許可	6	34	-	-	-	-	-	-	6	34
届出	42	189	30	128	-	-	-	-	12	61

(注) (1)平成26年次実績。

資料 市農林課

## 34 林野面積

(各年3月31日現在)

(単位=ha)

年次	総数	国有	府有(1)	市有(2)	慣行共有	社寺有	会社有(3)	個人有	公社(4)
27	26,923	760	319	68	3,026	445	1,075	20,346	884
28	26,923	760	319	68	3,026	445	1,075	20,346	884
29	26,923	760	319	68	3,026	445	1,075	20,346	884
針葉樹林	7,831	239	172	10	490	121	328	5,993	480
広葉樹林	17,418	498	143	57	2,419	310	696	12,905	391
竹林	1,335	5	-	1	79	12	11	1,247	-
その他	318	19	4	-	38	2	41	201	13

(注) (1)府行政造林地。(2)学校造林地を含む。(3)生産森林組合を含む。(4)公団を含む。

資料 市農林課

## 35 林産物

年次	林産物		特殊林産物			
	用材(千m <sup>3</sup> )	竹材(束)	木・竹炭(t)	くり(kg)	たけのこ(kg)	椎茸(生)(kg)
26	2.60	800	0.8	1,100	-	3,000
27	2.18	350	0.3	1,100	-	3,000
28	3.00	700	1.1	1,207	-	1,400

資料 市農林課

### 36 地区別動力漁船数

(平成28年12月31日現在)

(単位=隻、t)

区分	総数		田井		成生		野原		小橋		三浜		舞鶴	
	隻	t	隻	t	隻	t	隻	t	隻	t	隻	t	隻	t
総数	613	1,219	64	125	30	78	85	133	44	66	48	80	342	737
1t未満	327	180	38	22	15	10	60	36	29	13	34	15	151	84
1t以上～3t未満	176	291	15	24	10	11	15	23	6	9	9	15	121	209
3t以上～5t未満	73	296	7	28	1	5	6	24	8	36	1	5	50	198
5t以上～10t未満	15	120	2	16	1	7	2	17	1	8	2	17	7	55
10t以上～15t未満	13	171	-	-	2	26	1	14	-	-	1	12	9	119
15t以上	9	161	2	35	1	19	1	19	-	-	1	16	4	72

(注) 官公庁船は除く。

資料 市水産課

### 37 経営組織別漁業経営体数

(各年11月1日現在)

(単位=経営体)

年次	総数	個人経営体	団体漁業経営体				
			計	漁業協同組合	漁業生産組合	共同経営	会社
平成 5年	404	398	6	2	1	-	-
10	337	332	5	2	1	1	1
15	298	293	5	1	1	1	2
20	269	264	5	-	-	1	4
25	242	236	6	-	-	-	6
田井	26	25	1	-	-	-	1
成生	13	12	1	-	-	-	1
野原	39	38	1	-	-	-	1
小橋	11	11	-	-	-	-	-
三浜	14	14	-	-	-	-	-
舞鶴	139	136	3	-	-	-	3

資料 漁業センサス

### 38 階層別漁業経営体数

(各年11月1日現在)

(単位=経営体)

年次	総数	漁船非使用	漁船使用							大型定置網	小型定置網	海面養殖		
			漁船のみ	船外機付	動力漁船使用							かき類	真珠	その他
					1t未満	1～3	3～10	10～30	30t以上					
平成 5年	404	5	6	-	101	71	62	17	1	11	45	66	3	16
10	337	1	5	-	85	68	43	14	-	11	30	66	3	11
15	298	-	-	-	87	48	49	13	-	7	27	53	3	11
20	269	1	-	61	25	45	41	13	-	6	21	45	3	8
25	242	-	-	56	17	49	31	6	-	7	24	42	-	10
田井	26	-	-	12	2	8	-	-	-	1	3	-	-	-
成生	13	-	-	-	-	-	1	-	-	1	11	-	-	-
野原	39	-	-	19	3	4	3	-	-	1	6	-	-	3
小橋	11	-	-	-	2	4	5	-	-	-	-	-	-	-
三浜	14	-	-	7	2	2	-	1	-	2	-	-	-	-
舞鶴	139	-	-	18	8	31	22	5	-	2	4	42	-	7

資料 漁業センサス

## 39 販売金額別漁業経営体数

(各年11月1日現在)

(単位=経営体)

年次	総数	田井	成生	野原	小橋	三浜	舞鶴
平成 5年	404	8	15	48	32	29	272
10	337	31	15	43	32	18	198
15	298	25	14	43	29	26	161
20	269	28	13	43	24	21	140
25	242	26	13	39	11	14	139
販売金額なし	4	-	-	-	-	-	4
100万円未満	92	23	5	2	5	9	48
100 ～ 300	84	1	6	18	5	3	51
300 ～ 500	26	1	-	10	-	-	15
500 ～ 800	16	-	1	7	1	1	6
800 ～ 1,000	5	-	-	1	-	1	3
1,000 ～ 5,000	9	-	-	-	-	-	9
5,000万円 ～ 1億円	5	-	1	1	-	-	3
1億円以上	1	1	-	-	-	-	-

資料 漁業センサス

## 40 専業・兼業別個人経営体数

(各年11月1日現在)

(単位=経営体)

年次	総数	専業 (自営漁業のみ)	兼業		
			計	自営漁業が主	自営漁業が従
平成 5年	398	47	351	150	201
10	332	32	300	99	201
15	293	42	251	92	159
20	264	44	220	154	66
25	236	86	150	65	85
田井	25	19	6	3	3
成生	12	11	1	1	-
野原	38	3	35	15	20
小橋	11	6	5	2	3
三浜	14	1	13	6	7
舞鶴	136	46	90	38	52

資料 漁業センサス

### 41 男女別漁業就業者数

(各年11月1日現在)

(単位=人)

年次	総数	男							女						
		計	15～19歳	20～29歳	30～39歳	40～49歳	50～59歳	60歳以上	計	15～19歳	20～29歳	30～39歳	40～49歳	50～59歳	60歳以上
平成 5年	676	539	4	22	52	81	118	262	137	-	2	8	22	34	71
10	508	421	4	16	30	64	82	225	87	-	-	2	11	15	59
15	478	381	2	17	35	52	72	203	97	-	-	2	9	26	60
20	417	367	1	31	41	49	78	167	50	-	-	-	3	13	34
25	359	319	3	22	46	43	62	143	40	-	-	-	3	8	29
田 井	48	46	-	1	16	2	14	13	2	-	-	-	-	1	1
成 生	30	27	-	2	5	3	6	11	3	-	-	-	-	1	2
野 原	52	46	-	2	3	8	12	21	6	-	-	-	-	2	4
小 橋	10	10	-	-	-	-	2	8	-	-	-	-	-	-	-
三 浜	19	17	-	-	-	6	3	8	2	-	-	-	-	-	2
舞 鶴	200	173	3	17	22	24	25	82	27	-	-	-	3	4	20

資料 漁業センサス

### 42 魚種別漁獲量

(単位=t)

魚種等	26年	27年	28年	魚種等	26年	27年	28年	魚種等	26年	27年	28年				
総数	3,276	3,085	2,933	まぐろ	14	5	6	いか	92	69	86				
魚類	2,712	2,568	2,352	さわら	613	474	516	たこ	26	22	26				
				たら	3	3	5	なまこ	49	41	83				
				いわし	490	455	327	はたはた	31	20	9	かに	34	23	28
				あじ	356	575	412	その他	517	430	437	その他	0	0	0
				さば	56	53	98	貝類	256	199	189	藻類	16	6	9
				ぶり	372	337	292	とり貝	1	0	0	てんぐさ	-	-	-
				かれい	115	116	76	あわび	2	2	3	わかめ	16	4	9
				かつお	27	7	6	あさり	0	1	0	その他	0	2	0
				ひらめ	9	8	13	さざえ	74	64	59	養殖類	83	97	155
				たい	15	12	35	いわがき	106	126	55	かき	9	3	3
				すずき	57	50	105	その他	73	6	70	わかめ	4	1	43
				たちうお	34	21	14	他の水産動物	206	160	229	いわがき	61	59	87
				かじき	3	2	1	えび	5	5	5	とり貝	9	34	23

(注) 貝類は主として殻付き重量、養殖かきはむき身重量。藻類は主として乾燥重量であるが一部生重量も含む。資料 市水産課



## 43 産業別及び従業上の地位別従業者数（民営）

（平成26年7月1日現在）

（単位＝人）

産業大分類	総数	個人業主	無給の 家族従事者	有給役員	雇用者		
					常用雇用者		臨時雇用者
					正社員 ・正職員	正社員・ 正職員以外	
全産業	29,713	1,667	523	2,116	15,126	9,126	1,155
農業、林業	194	-	-	48	107	13	26
漁業	97	-	-	20	63	14	-
鉱業、採石業、砂利採取業	-	-	-	-	-	-	-
建設業	2,456	142	50	401	1,561	211	91
製造業	3,862	97	46	207	2,538	800	174
電気・ガス・熱供給・水道業	379	-	-	10	338	31	-
情報通信業	70	-	-	9	50	8	3
運輸業、郵便業	1,375	6	2	65	965	278	59
卸売業、小売業	6,638	422	169	593	2,580	2,613	261
金融業、保険業	791	4	1	47	626	110	3
不動産業、物品賃貸業	443	28	6	107	187	109	6
学術研究、専門・技術サービス業	453	57	11	47	260	69	9
宿泊業、飲食サービス業	3,076	427	134	104	478	1,746	187
生活関連サービス業、娯楽業	1,360	302	64	78	373	472	71
教育、学習支援業	795	56	9	17	408	246	59
医療、福祉	5,123	91	10	91	3,165	1,651	115
複合サービス事業	488	6	1	20	298	160	3
サービス業（他に分類されないもの）	2,113	29	20	252	1,129	595	88

資料 経済センサス-基礎調査

## 44 産業及び常用雇用者規模別民営事業所数

（平成26年7月1日現在）

（単位＝事業所）

産業大分類	総数	0人	1～4人	5～9人	10～19人	20～29人	30人以上
全産業	3,805	1,182	1,487	553	327	121	135
農業、林業	15	4	5	2	2	1	1
漁業	5	-	1	1	2	1	-
鉱業、採石業、砂利採取業	-	-	-	-	-	-	-
建設業	377	100	154	69	35	13	6
製造業	249	57	102	33	30	11	16
電気・ガス・熱供給・水道業	9	-	-	1	2	2	4
情報通信業	18	1	12	4	1	-	-
運輸業、郵便業	72	5	13	19	12	10	13
卸売業、小売業	1,063	309	444	171	93	27	19
金融業、保険業	77	10	25	15	11	12	4
不動産業、物品賃貸業	119	44	62	9	1	1	2
学術研究、専門・技術サービス業	98	33	44	12	7	1	1
宿泊業、飲食サービス業	610	258	214	74	44	9	11
生活関連サービス業、娯楽業	402	209	143	29	13	5	3
教育、学習支援業	111	45	37	11	11	5	2
医療、福祉	246	26	63	65	42	14	36
複合サービス事業	33	1	18	6	4	1	3
サービス業（他に分類されないもの）	301	80	150	32	17	8	14

資料 経済センサス-基礎調査

### 45 産業及び常用雇用者規模別従業者数（民営）

（平成26年7月1日現在）

（単位＝人）

産業大分類	総数	0人	1～4人	5～9人	10～19人	20～29人	30人以上
全産業	29,713	1,911	4,849	4,342	4,876	3,096	10,639
農業，林業	194	39	11	17	55	23	49
漁業	97	-	6	14	41	36	-
鉱業，採石業，砂利採取業	-	-	-	-	-	-	-
建設業	2,456	183	587	595	526	312	253
製造業	3,862	140	391	257	466	295	2,313
電気・ガス・熱供給・水道業	379	-	-	10	29	58	282
情報通信業	70	1	31	24	14	-	-
運輸業，郵便業	1,375	7	43	158	187	292	688
卸売業，小売業	6,638	491	1,499	1,315	1,411	675	1,247
金融業，保険業	791	19	61	102	153	284	172
不動産業，物品賃貸業	443	63	191	68	10	22	89
学術研究，専門・技術サービス業	453	48	133	95	100	32	45
宿泊業，飲食サービス業	3,076	436	689	575	584	216	576
生活関連サービス業，娯楽業	1,360	260	421	219	193	139	128
教育，学習支援業	795	63	137	83	155	130	227
医療，福祉	5,123	30	213	511	593	345	3,431
複合サービス事業	488	1	58	31	60	29	309
サービス業（他に分類されないもの）	2,113	130	378	268	299	208	830

資料 経済センサス-基礎調査

## 46 地区別及び経営組織別民営事業所数及び従業者数

(平成26年7月1日現在)

(単位=事業所、人)

地区	総数		うち個人		うち法人	
	事業所数	従業者数	事業所数	従業者数	事業所数	従業者数
総数	3,805	29,713	1,714	4,584	2,062	25,019
東地区	1,837	14,170	888	2,326	934	11,797
東大浦	42	239	31	71	11	168
西大浦	66	1,064	24	50	42	1,014
朝来	98	1,965	37	90	60	1,873
志楽	175	1,507	61	193	113	1,313
与保呂	60	285	27	44	33	241
倉梯	447	3,588	186	520	259	3,065
祖母谷	138	851	69	176	69	675
新舞鶴	811	4,671	453	1,182	347	3,448
中地区	247	2,452	100	220	146	2,231
余部上	90	386	49	108	41	278
余部下	157	2,066	51	112	105	1,953
西地区	1,590	12,379	666	1,906	915	10,461
旧舞鶴	704	4,293	392	1,022	308	3,266
余内	382	3,880	104	359	275	3,516
四所	194	1,744	53	139	140	1,604
高野	46	223	24	57	22	166
中筋	238	1,994	82	305	155	1,688
池内	26	245	11	24	15	221
加佐地区	131	712	60	132	67	530
岡田上	27	151	16	34	11	117
岡田中	22	74	12	22	10	52
岡田下	39	260	15	36	20	174
八雲	31	199	10	25	21	174
神崎	12	28	7	15	5	13

資料 経済センサス-基礎調査

## 47 産業別工業の状況

(単位=万円)

年次	事業所数	従業者数(人)	現金給与総額	原材料使用額等	製造品出荷額等
25	114	3,266	1,623,123	6,496,205	15,517,735
26	104	3,138	1,576,826	6,490,189	14,313,004
27(1)	115	3,889	1,778,420	6,787,660	16,794,282
食料品	24	413	75,810	492,459	693,298
飲料・たばこ・飼料	-	-	-	-	-
繊維	8	123	21,253	5,123	52,481
木材・木製品	7	430	182,991	1,707,437	2,785,444
家具・装備品	3	76	x	x	x
パルプ・紙	-	-	-	-	-
印刷	5	40	9,248	12,022	30,805
化学	2	57	x	x	x
石油・石炭	1	12	x	x	x
プラスチック製品	4	87	23,675	76,243	121,988
ゴム製品	-	-	-	-	-
皮革	-	-	-	-	-
窯業・土石	11	1,157	591,172	1,898,423	8,238,320
鉄鋼	3	34	15,627	23,703	50,924
非鉄金属	-	-	-	-	-
金属製品	10	131	47,114	65,773	157,644
はん用機械	2	27	x	x	x
生産用機械	5	197	113,886	92,853	229,134
業務用機械	4	213	183,735	480,145	860,840
電子部品	2	30	x	x	x
電気機械	4	70	31,055	24,643	63,741
情報通信	-	-	-	-	-
輸送用機械	13	750	390,461	1,588,588	2,931,001
その他	7	42	6,966	8,608	26,805

- (注) 1. 事業所数及び従業者数について、平成27年は平成28年6月1日現在、その他の年次は表示年次の12月31日現在である。  
 2. 現金給与総額、原材料使用額等、製造品出荷額等について、それぞれの年次における1年間の数値である。  
 3. 27年調査において現金給与総額、原材料使用額等、製造品出荷額等に個人経営調査票で把握した事業所は含まない。  
 4. 従業者1～3人の事業所を除く。  
 5. 概数である。  
 (1) 27年次は経済センサスー活動調査、その他の年次は工業統計調査の数値である。

資料 工業統計調査・経済センサスー活動調査

## 48 従業者規模別工業の状況

(平成26年12月31日現在)

(単位=万円)

規模	事業所数	従業者数(人)	現金給与総額	原材料使用額等	製造品出荷額等
総数	104	3,138	1,576,826	6,490,189	14,313,004
4～9人	54	305	75,940	226,578	434,657
10～19人	26	361	128,065	316,561	571,414
20～29人	9	220	52,532	84,672	182,709
30～49人	7	275	90,476	291,317	499,701
50～99人	2	136	x	x	x
100～199人	2	356	x	x	x
200～299人	2	407	x	x	x
300人以上	2	1,078	x	x	x

(注) 1. 従業員1～3人の事業所を除く。

2. 概数である。

資料 工業統計調査

## 49 小地域別工業の状況

(平成26年12月31日現在)

(単位=万円)

規模	事業所数	従業者数(人)	現金給与総額	原材料使用額等	製造品出荷額等
総数	104	3,138	1,576,826	6,490,189	14,313,004
東地区計	42	1,563	801,948	3,824,538	10,227,107
東大浦	1	5	x	x	x
西大浦	4	404	190,190	1,897,980	2,325,344
朝来	4	615	461,144	1,628,925	7,367,702
志楽	8	161	50,291	106,278	173,618
与保呂	1	13	x	x	x
倉梯	15	300	77,566	157,642	295,828
祖母谷	3	22	x	x	x
新舞鶴	6	43	13,371	15,296	28,172
中地区計	17	860	586,441	1,864,007	2,798,107
余部上	3	29	9,657	20,096	44,751
余部下	14	831	576,784	1,843,911	2,753,356
西地区計	37	615	161,630	768,572	1,185,560
旧舞鶴	10	85	26,161	52,300	110,084
余内	13	325	71,097	438,342	602,822
四所	3	54	x	x	x
池内	1	29	x	x	x
中筋	10	122	39,201	195,506	293,645
加佐地区計	8	100	26,807	33,072	102,230
岡田上	1	4	x	x	x
岡田中	1	4	x	x	x
岡田下	5	76	16,879	16,745	57,153
八雲	1	16	x	x	x

(注) 概数である。

資料 工業統計調査

## 50 業種別商業の状況

調査年月日	事業所数	従業者数 (人)	年間商品販売額 (百万円)	売場面積 (㎡)	商品手持額 (万円)
平成 16. 6. 1	1,419	8,002	191,100	119,792	…
19. 6. 1	1,283	7,491	176,895	118,418	1,400,742
24. 2. 1	821	4,879	131,755	85,685	718,900
26. 7. 1	801	5,012	132,922	94,789	…
28. 6. 1	812	5,367	159,790	90,784	…
卸売業	168	1,213	77,534	-	…
小売業	644	4,154	82,256	90,784	…
各種商品	1	210	x	x	…
織物・衣服・身の回り品	92	316	3,787	10,470	…
飲食料品	165	1,659	27,917	31,757	…
機械器具	106	624	19,935	12,333	…
その他	262	1,248	x	x	…
無店舗	18	97	1,572	-	…

- (注) 1. 飲食店を除く。  
 2. 平成16年は、簡易調査である。  
 3. 事業所数及び従業者数について、調査年月日現在である。  
 4. 24年及び28年は経済センサス-活動調査、その他は商業統計調査による。  
 5. 年間商品販売額、売場面積、商品手持額について、商業統計調査は前年度、経済センサス-活動調査は前年度の1年間の数字である。

資料 商業統計調査・経済センサス-活動調査

## 51 酒類の販売数量

(単位=kℓ)

年度	総数	清酒	果実酒類	焼酎	ビール	発泡酒	リキュール	その他
25	6,451	458	183	625	1,994	792	1,334	1,065
26	5,780	415	176	552	1,696	756	1,251	934
27	5,911	419	179	555	1,833	717	1,262	945

(注) 消費者に対する販売数量である。

資料 大阪国税局統計情報

## 52 たばこの消費状況

(単位=千本、千円)

年度	販売店数 (1)	消費量		たばこ税額
		数量	金額 (1)	
26	65	133,575	345,045	686,927
27	60	129,773	310,169	667,143
28	56	125,246	287,844	646,695

(注) (1) 舞鶴たばこ商業協同組合把握分。

資料 市税務課

### 53 小地域別卸売業・小売業の状況

(平成26年7月1日現在)

(単位＝事業所、人)

小地域	事業所数	従業者数	小地域	事業所数	従業者数
総数	1,063	6,638	西地区計	484	3,432
東地区計	490	2,895	旧舞鶴	205	959
東大浦	10	19	余内	122	997
西大浦	7	15	四所	72	691
朝来	18	88	高野	8	54
志楽	36	289	中筋	76	729
与保呂	11	44	池内	1	2
倉梯	138	1,083	加佐地区計	28	76
祖母谷	37	382	岡田上	9	21
新舞鶴	233	975	岡田中	5	12
中地区計	61	235	岡田下	7	20
余部上	28	111	八雲	6	20
余部下	33	124	神崎	1	3

資料 経済センサス-基礎調査

### 54 品目別輸出入額

(単位＝千円)

輸出		輸入	
年次	金額	年次	金額
27	38,681,338	27	63,731,663
28	36,958,586	28	55,263,682
29	34,066,583	29	96,602,967
輸送用機器	19,130,981	石炭、コークス及び練炭	52,421,363
一般機械	8,345,938	一般機械	20,668,143
パルプ及び古紙	3,171,813	電気機器	4,602,202
金属製品	1,459,401	木材及びコルク	3,397,497
非金属鉱物製品	395,348	非鉄金属	2,500,908
電気機器	338,522	金属鉱及びくず	2,391,260
非鉄金属	334,135	木製品及びコルク製品(1)	2,322,550
再輸出品	328,900	衣類及び同附属品	1,528,856
木材及びコルク	126,396	元素及び化合物	988,154
その他の化学製品	68,678	金属製品	968,959
その他	366,471	その他	4,813,075

(注) (1)家具を除く。

資料 財務省貿易統計

## 55 国別輸出入額

(平成29年)

(単位=千円)

輸出		輸入	
国名	金額	国名	金額
総 数	34,066,583	総 数	96,602,967
ロ シ ア	6,920,195	オーストラリア	34,148,440
シンガポール	6,520,923	フランス	16,213,117
パ ナ マ	6,453,481	インドネシア	11,534,926
メ キ シ コ	5,770,058	大 韓 民 国	9,871,722
中華人民共和国	3,644,531	中華人民共和国	8,863,236
大 韓 民 国	2,340,605	ロ シ ア	5,235,281
インドネシア	883,124	アメリカ合衆国	3,325,452
タ イ	660,225	ベ ト ナ ム	2,101,949
ベ ト ナ ム	386,135	コ ロ ン ビ ア	2,028,103
マ レ ー シ ア	369,155	カ ナ ダ	1,741,692
そ の 他	118,151	そ の 他	1,539,049

資料 財務省貿易統計

## 56 金融機関の状況

(平成29年4月1日現在)

(単位=店)

区分	総数	普通銀行	信用金庫	労働金庫	協同組合	信用組合
総 数	20	5	7	1	6	1
本 店	1	-	-	-	1	-
支 店	19	5	7	1	5	1

資料 市会計課

## 57 金融機関別預(貯)金残高

(各年度末現在)

(単位=百万円)

年度	総計	銀行	その他の金融機関
26	566,322	149,541	416,781
27	558,732	147,791	410,941
28	562,252	152,631	409,621
当座預(貯)金	6,121	3,782	2,339
普通預(貯)金	251,012	86,693	164,319
通知預(貯)金	33	33	-
定期預(貯)金	284,570	58,681	225,889
定 期 積 金	16,008	1,012	14,996
そ の 他	4,506	2,431	2,075

資料 市内各金融機関



## 58 金融機関別貸付残高

(各年度末現在)

(単位=百万円)

年度	総計	銀行	その他の金融機関
26	200,171	59,819	140,352
27	198,373	61,178	137,195
28	190,010	62,122	127,888
手形貸付	5,456	2,876	2,580
証書貸付	176,418	55,563	120,855
手形割引	388	166	222
当座貸越	7,746	3,517	4,229

資料 市内各金融機関

## 59 日本政策金融公庫貸付状況

(平成28年度)

(単位=件、百万円)

区分		一般貸付	生活衛生資金貸付
貸付	件数	565	18
	金額	4,444	160

(注) 代理店扱いを含む。

資料 日本政策金融公庫舞鶴支店

## 60 手形交換の状況

(単位=枚、百万円)

年次	交換高		不渡手形	
	枚数	金額	枚数	金額
26	14,314	20,761	5	2
27	13,467	19,537	11	3
28	12,136	17,691	8	8

資料 舞鶴手形交換所

## 61 産業別信用保証状況

(各年度末現在)

(単位=件、百万円)

年度	融資	
	件数	金額
26	373	6,636
27	420	6,723
28	339	6,054
製造業	46	859
建設業	119	2,357
商業	129	2,042
運輸・通信業	6	206
その他	39	591

資料 京都信用保証協会中丹支所

## 62 道路の状況

(平成29年4月1日現在)

(単位=m)

種別	総数	一般国道	府道		市道(1)		
			主要地方道	一般地方道			
路線数	3,057	4	9	17	3,027		
実延長 (A+B+C)	1,081,985	43,636	87,533	77,324	873,492		
種類別内訳	道路延長 (A)	1,062,087	41,058	84,183	75,990	860,856	
	橋りょう	個数	1,109	58	67	72	912
		延長 (B)	11,820	1,892	1,386	1,068	7,474
	トンネル	個数	23	4	7	2	10
延長 (C)		8,078	686	1,964	266	5,162	
改良別内訳	規格改良済	505,392	43,636	58,234	49,244	354,278	
	未改良	576,592	-	29,299	28,079	519,214	
路面別内訳	舗装道	793,841	43,635	85,810	75,912	588,484	
	未舗装道	288,143	1	1,723	1,412	285,008	

(注) 道路延長に踏み切りを含む。

(1) 自転車歩行者専用道路を含む。

資料 国土交通省福知山河川国道事務所、府中丹東土木事務所、市土木課

## 63 バス運輸状況

その1 路線バス

年度	営業路線 (延長) (km)	停留所 (か所)	実在車両 (台)	延実動車両 (台)	走行距離 (km)	乗客数 (千人)	一日平均		
							運転車両 (台)	走行距離 (km)	乗客数 (人)
26	307.0	153	33	9,565	2,558,549.8	615	26.2	7,009.7	1,685.4
27	307.0	153	32	8,902	2,669,994.9	643	24.4	7,315.1	1,763.2
28	307.0	153	31	8,332	2,436,608.3	654	22.8	6,675.6	1,792.2

資料 京都交通(株)舞鶴営業所

その2 自主運行バス

年度	営業路線 (延長) (km)	停留所 (か所)	実在車両 (台)	延実動車両 (台)	走行距離 (km)	乗客数 (千人)	一日平均		
							運転車両 (台)	走行距離 (km)	乗客数 (人)
26	273.9	116	8	2,034	192,367	60	5.6	527.0	164.4
27	273.9	116	8	1,910	183,224	52	5.2	502.0	142.5
28	273.9	116	8	1,886	184,517	48	5.2	505.5	131.5

(注) 自主運行バスとは、道路運送法第78条(有償運送)第三項の許可を受け、地域住民が主体となって運行するバスをいう。

資料 市企画政策課

## 64 自動車台数

(各年3月31日現在)

(単位=台)

年次	総数	乗用車		貨物			バス	特殊 用途車	大型 特殊 自動車	軽 自動車 (1)	小型 特殊 自動車 (2)	二輪 自動車 (3)	原 動機付 自動車 (4)
		普通	小型	普通	小型	けん 引							
27	69,786	11,781	15,008	1,599	1,997	249	218	894	453	30,489	1,165	1,053	4,880
28	70,508	11,913	14,474	1,616	1,970	263	219	868	449	31,851	1,137	1,065	4,683
29	70,027	12,123	14,206	1,598	1,904	268	219	866	456	31,659	1,127	1,100	4,501

(注) 非課税車を含む。

(1) 125ccを超え250cc以下の二輪、660cc以下の三輪及び四輪

(2) 農耕用等小型の特殊作業車

(3) 250ccを超える二輪

(4) 125cc以下の二輪、ミニカー

資料 府中丹広域振興局、市税務課

## 65 JR駅別乗客数

(単位=千人)

年度	総数	定期	定期外
26	1,082	643	439
27	1,093	650	444
28	1,108	672	436
東舞鶴駅	551	314	237
西舞鶴駅	531	344	187
真倉駅	9	4	5
松尾寺駅	17	10	7

資料 西日本旅客鉄道(嵯福知山支社、金沢支社)

## 66 京都丹後鉄道駅別乗客数

(単位=千人)

年度	総数	定期	定期外
26	167	84	82
27	154	62	92
28	167	79	88
西舞鶴駅	146	62	85
四所駅	10	9	1
東雲駅	5	4	0
丹後神崎駅	6	5	2

(注) 北近畿タンゴ鉄道は、平成27年4月1日から京都丹後鉄道として運行。

資料 WILLER TRAINS株式会社

## 67 旅券申請件数

(単位=件)

総数	24年	25年	26年	27年	28年
	1,850	1,609	1,403	1,356	1,594

資料 府中丹広域振興局

## 68 観光入込客数

(単位=千人)

年次	総数	府内府外観光客内訳		日帰り客・宿泊客内訳	
		府内	府外	日帰り客	宿泊客
26	2,310	1,015	1,294	2,245	64
27	2,290	742	1,549	2,219	71
28	2,400	713	1,687	2,312	88

(注) 推計である。

資料 市観光商業課

## 69 インターチェンジ通過台数

その1 舞鶴若狭自動車道

(単位=台)

年度	舞鶴東		舞鶴西	
	入口	出口	入口	出口
26	1,112,806		1,209,869	
27	1,168,434		1,281,802	
28	1,266,846		1,135,560	

資料 西日本高速道路㈱関西支社

その2 京都縦貫自動車道

(単位=台)

年度	舞鶴大江料金所	
	入口	出口
26	185,186	200,435
27	188,728	208,300
28	195,636	217,859
普通車	127,730	143,900
大型車	3,643	4,330
特大車	694	899
中型車	12,568	13,525
軽自動車・バイク	51,001	55,205

資料 京都府道路公社

## 70 入港船舶数

(単位=隻、トン)

区分	26年		27年		28年		
	隻数	総トン数	隻数	総トン数	隻数	総トン数	
合計	4,186	11,928,192	4,148	11,472,110	4,274	12,371,689	
外航船	計	358	4,897,142	371	4,753,148	379	5,548,010
	コンテナ船	147	902,456	150	915,039	152	962,629
	原木船	13	241,166	9	153,388	6	127,884
	石炭船	48	2,369,314	51	2,519,959	51	2,446,032
	他の商船	145	1,378,835	158	1,146,173	168	2,006,970
	その他	5	5,371	3	18,589	2	4,495
内航船	計	3,828	7,031,050	3,777	6,718,962	3,895	6,823,679
	商船	529	1,221,794	524	1,088,157	481	999,028
	フェリー	273	4,589,702	286	4,807,660	285	4,790,850
	避難船	16	5,110	20	17,324	17	7,934
	漁船	1,965	51,091	1,939	46,795	1,983	55,025
	その他	1,045	1,163,353	1,008	759,026	1,129	970,842

(注) その他は曳船、官庁船、軍用船、修理船、工船用船舶等。

資料 京都府港湾局『京都舞鶴港港湾統計年報』

## 71 国籍別入港船舶数

(単位=隻、トン)

26年			27年			28年		
国籍	隻数	総トン数	国籍	隻数	総トン数	国籍	隻数	総トン数
総数	358	4,897,142	総数	371	4,753,148	総数	379	5,548,010
パナマ	77	1,506,031	韓国	87	403,712	パナマ	156	2,196,129
韓国	69	315,708	パナマ	86	1,290,884	韓国	110	474,193
中国	51	294,884	中国	66	405,550	リベリア	14	538,325
カンボジア	39	156,531	カンボジア	31	76,454	モンゴル	10	29,656
リベリア	22	324,326	リベリア	18	791,524	カンボジア	10	27,763
ロシア	9	18,960	モンゴル	16	55,597	中国	6	81,089
ベリーズ	4	17,035	キプロス	6	43,020	シンガポール	4	94,642
モンゴル	4	13,334	シンガポール	4	161,596	ベリーズ	2	5,506
シンガポール	2	44,874	ベリーズ	3	16,619	フィリピン	1	23,263
その他	79	2,154,670	その他	54	1,508,192	その他	66	2,077,444

資料 京都府港湾局『京都舞鶴港湾統計年報』

## 72 総トン階区分別入港船舶数

(平成28年次)

(単位=隻)

区分	総数	外航商船	内航商船	自動車航送船	避難船	漁船	その他の船舶	
							内航船	外航船
総数	4,274	377	481	285	17	1,983	1,129	2
30,000総トン以上	63	62	1	-	-	-	-	-
30,000～10,000	354	67	2	285	-	-	-	-
10,000～6,000	103	59	-	-	-	-	44	-
6,000～3,000	405	154	149	-	-	-	101	1
3,000～1,000	175	34	14	-	-	-	127	-
1,000～500	79	1	68	-	5	-	4	1
500～5	3,095	-	247	-	12	1,983	853	-

資料 京都府港湾局『京都舞鶴港湾統計年報』

### 73 品目別輸移出入貨物数

(単位=t)

年次	総数	外国貿易			内国貿易		
		計	輸出	輸入	計	移出	移入
26	10,751,891	4,583,525	248,109	4,335,416	6,168,366	3,055,644	3,112,722
27	11,039,474	4,813,251	209,117	4,604,134	6,226,223	3,092,865	3,133,358
28	10,821,637	4,700,892	228,126	4,472,766	6,120,745	3,095,084	3,025,661
農水産品	22,145	1,648	1,264	384	20,497	613	19,884
林産品	119,575	87,981	1,126	86,855	31,594	-	31,594
鉱産品	4,422,392	4,220,921	2,161	4,218,760	201,471	125,020	76,451
金属機械工業品	5,108,084	141,740	77,023	64,717	4,966,344	2,409,435	2,556,909
化学工業品	869,340	92,050	65,148	26,902	777,290	443,467	333,823
軽工業品	146,834	47,432	35,962	11,470	99,402	92,402	7,000
雑工業品	50,093	50,093	1,090	49,003	-	-	-
特殊品	83,174	59,027	44,352	14,675	24,147	24,147	-

資料 京都府港湾局『京都舞鶴港湾統計年報』

### 74 外材輸入状況

(単位=隻、t)

年次	総数		北洋材		米材		ニュージーランド		コンテナ
	隻数	数量	隻数	数量	隻数	数量	隻数	数量	数量
26	28	104,736	17	20,537	11	75,815	-	-	8,384
27	22	76,080	15	16,608	7	51,019	-	-	8,453
28	20	52,765	14	12,838	6	29,217	-	-	10,710

資料 京都府港湾局『京都舞鶴港湾統計年報』

### 75 舞鶴・小樽間フェリー利用状況

年次	上り便 (舞鶴降船)				下り便 (舞鶴乗船)			
	運航回数 (回)	乗客 (人)	自動車車両(台)		運航回数 (回)	乗客 (人)	自動車車両(台)	
			トラック	乗用車			トラック	乗用車
26	271	30,758	28,307	9,693	269	34,913	26,657	10,255
27	286	35,899	28,896	11,077	286	38,298	26,514	11,814
28	285	35,711	28,587	11,043	282	38,517	27,486	11,351

資料 新日本海フェリー(株)舞鶴支店

## 76 郵便機関数

(各年4月1日現在)

(単位=箇所、個)

年次	郵便局					私書箱		ポスト (1)	切手販売所 (2)
	普通局		特定局		簡易局	設置数	使用中 (再掲)		
	集配局	無集配局	集配局	無集配局					
27	2	-	-	17	7	64	35	218	99
28	2	-	-	19	7	64	31	205	99
29	2	-	-	19	7	64	26	214	155

(注) (1) コンビニを含む。

(2) 郵便局以外。

資料 日本郵便株式会社市内各局

## 77 郵便取扱数

(単位=千通)

年度	通常		小包		速達		書留		年賀状	
	引受	配達	引受	配達	引受	配達	引受	配達	引受	配達
26	6,162	11,675	118	288	92	78	70	142	1,771	1,688
27	5,334	10,897	104	284	83	69	115	177	1,642	1,708
28	2,914	11,825	92	1,030	9	84	53	143	1,552	1,581

資料 日本郵便株式会社市内各局

## 78 電話等加入数

(各年3月31日現在)

(単位=件)

年次	電話加入数 (加入)			ISDN加入数 (回線)				
	総数	住宅用	事務用	総数	住宅用 INS64	事務用 INS64	INS1500	
27	15,680	12,253	3,427	1,757	202	1,545	10	
28	14,686	11,503	3,183	1,580	173	1,397	10	
29	13,907	10,933	2,974	1,457	150	1,297	10	

資料 NTT西日本関西事業本部

## 79 公衆電話数

(各年3月31日現在)

(単位=個)

年次	総数	デジタル公衆電話	アナログ公衆電話
27	166	55	111
28	163	55	108
29	157	53	104

資料 NTT西日本関西事業本部

## 80 都市ガス供給状況

区分		26年度	27年度	28年度
		13A	13A	13A
管延長(m) (1)		43,305	43,466	43,466
生産量(千 $\text{m}^3$ )		997	1,017	1,042
供給戸数 (戸)	総数	2,101	2,101	2,085
	工業用	-	-	-
	医療用	10	12	11
	商業用	202	195	188
	家庭用	1,879	1,882	1,874
	その他	10	12	12
供給量 (千 $\text{m}^3$ )	総数	1,004	986	1,006
	工業用	-	-	-
	医療用	421	422	431
	商業用	197	169	174
	家庭用	377	354	357
	その他	9	41	45

(注) 1. 管延長・供給戸数は各年度末現在。

2. 生産量・供給量は各年4月1日から翌年3月31日までの合計。

(1) 経済産業局の導管の定義に基づき本・支管の延べ延長分（供給管は除く）。

資料 丹後瓦斯株



## 81 上水道利用状況

年度	給水区域内 人口(人)	給水人口 (人)	給水戸数 (戸)	年間給水量 (千 $\text{m}^3$ )	一日最大 給水量( $\text{m}^3$ )	施設能力 ( $\text{m}^3/\text{日}$ )	導送水管 延長(m)	配水管 延長(m)
26	81,638	81,526	30,163	10,576	34,611	71,197	37,164	481,921
27	80,657	80,550	30,202	10,438	35,932	71,197	37,164	481,297
28	80,205	80,097	30,412	10,326	38,533	71,197	37,164	491,546

資料 市上下水道部経営企画課

## 82 上水道用途別給水件数

(単位=件)

年度	総数	家事用	官公署・会社	営業	浴場	その他
26	30,163	27,451	1,649	911	2	150
27	30,202	27,444	1,668	913	2	175
28	30,412	27,663	1,673	898	2	176

資料 市上下水道部経営企画課

## 83 上水道用途別有収水量

(単位=千 $\text{m}^3$ )

年度	総数	家事用	官公署・会社	営業	浴場	その他
26	10,090	6,089	3,096	723	1	181
27	9,976	6,063	2,405	706	1	802
28	9,867	6,040	3,109	701	1	16

資料 市上下水道部経営企画課

## 84 簡易水道利用状況

(各年度未現在)

年度	施設数	給水地域(箇所)(1)	給水戸数(戸)	給水人口(人)	給水量(千 $\text{m}^3$ )
26	19	33	1,884	4,298	468
27	19	33	1,895	4,222	465
28	15	33	1,619	3,564	407

(注) (1)舞鶴市簡易水道設置条例による。

資料 市上下水道部経営企画課

### 85 刑事事件受理状況

(単位=人)

裁判所	事件	26年	27年	28年
京都地方裁判所舞鶴支部	通常第一審	37	41	80
舞鶴簡易裁判所	通常第一審	1	-	1
	略式	295	298	320

資料 京都地方裁判所

### 86 民事事件受理状況

(単位=件)

裁判所	事件	26年	27年	28年
京都地方裁判所舞鶴支部	第一審通常訴訟	48	40	38
舞鶴簡易裁判所	通常訴訟	113	52	62
	督促	118	91	112
	調停	33	36	28

資料 京都地方裁判所

### 87 家事審判事件受理件数

(単位=件)

年次	総数	後見開始等・ 保佐開始等	不在者財産管理	子の氏の変更	養子縁組・ 特別養子縁組	利益相反特別 代理人選任	後見人等選任	相続放棄	相続人不存在 相続財産管理人	遺言書の検認	戸籍法の名の変更	保護者選任等	親権者変更等	その他
26	414	11	2	113	4	7	4	140	14	9	4	10	1	95
27	530	21	5	137	4	8	10	157	16	11	-	-	-	161
28	588	25	-	115	1	16	6	164	14	17	1	-	-	229

資料 京都家庭裁判所

### 88 家事調停事件受理件数

(単位=件)

年次	総数	子の監護養育費等	親権者変更等	扶養	遺産分割	婚姻中の夫婦関係	婚姻外の男女関係	離婚後の慰謝料等	親族間の紛争	離縁	協議離婚無効 取消	認知	親子関係 不存在確認	その他
26	77	27	5	-	10	19	1	1	2	2	1	1	-	8
27	91	32	8	-	9	25	1	-	1	-	1	1	1	12
28	98	25	6	-	11	29	-	1	3	-	1	-	-	22

資料 京都家庭裁判所

### 89 少年事件受理件数

(単位=件)

年次	総数	窃盗	恐喝	遺失物横領	傷害	暴行	業務上過失致死傷	道路交通法違反	劇物毒物及び 取締法違反	その他
26	195	59	-	13	18	1	32	38	-	34
27	173	60	-	15	2	4	27	39	-	26
28	169	41	-	8	4	3	33	52	-	28

(注) 少年事件は、綾部市、福知山市以北を管轄する。

資料 京都家庭裁判所

### 90 少年事件処分件数

(単位=件)

年次	総数	保護観察	児童自立支援・ 児童養護施設送致	少年院送致	児童相談所送致	検察官送致	審判不開始	不処分	移送	その他
26	208	45	-	9	-	9	77	46	14	8
27	174	41	2	1	1	7	73	30	14	5
28	172	46	-	-	-	5	54	27	26	14

(注) 少年事件は、綾部市、福知山市以北を管轄する。

資料 京都家庭裁判所

### 91 警察職員数

(各年4月1日現在)

(単位=人)

年次	総数	警察官					警察官以外の職員
		警視	警部	警部補	巡査部長	巡査	
27	168	3	6	45	61	44	9
28	168	3	6	45	61	44	9
29	169	3	6	45	61	45	9

資料 警察職員の定員に関する規則

### 92 運転免許保有者数

(各年12月31日現在)

(単位=人)

年次	総数	男		女	
		65歳以上	65歳以上	65歳以上	65歳以上
26	56,029	13,809	31,518	24,511	5,130
27	55,641	14,182	31,223	24,418	5,383
28	55,234	14,432	30,891	24,343	5,603

資料 市市民課 京都府警察本部『交通統計』

### 93 交通事故発生件数

(単位=件)

年次	総数	人对車両事故	車両相互事故	車両単独事故	列車
26	223	31	186	6	-
27	229	40	183	6	-
28	142	23	114	5	-

資料 市市民課『舞鶴市交通統計』

### 94 原因別交通事故発生状況

(単位=件)

原因	26年	27年	28年
総数	223	229	142
信号無視	11	8	4
一時停止違反	10	7	14
追い越し不适当	-	1	-
歩行者妨害	11	11	4
飲酒運転	2	-	-
安全速度違反	2	-	1
ハンドル・ブレーキ操作不适当	17	20	11
前方不注意	35	44	26
安全不確認	70	68	21
優先通行妨害	-	-	7
その他安全運転義務違反	-	-	-
過労運転	-	-	-
その他	65	70	54

資料 市市民課『舞鶴市交通統計』

### 95 月別交通事故死傷者数

(単位=件、人)

年次	発生件数	死傷者数計	死者数			負傷者数		
			計	男	女	計	男	女
26	224	271	3	1	2	268	132	136
27	229	276	8	6	2	268	140	128
28	142	171	3	1	2	168	93	75
1月	15	19	-	-	-	19	10	9
2月	15	18	-	-	-	18	7	11
3月	12	14	1	1	-	13	9	4
4月	9	12	-	-	-	12	7	5
5月	7	10	-	-	-	10	9	1
6月	11	12	-	-	-	12	6	6
7月	4	4	-	-	-	4	1	3
8月	12	12	1	-	1	11	8	3
9月	13	13	-	-	-	13	8	5
10月	12	13	-	-	-	13	5	8
11月	15	21	-	-	-	21	12	9
12月	17	23	1	-	1	22	11	11

資料 京都府舞鶴警察署

## 96 年齢別交通事故死傷者数

(平成28年)

(単位=人)

年齢	総数	死者数			負傷者数		
		計	男	女	計	男	女
総数	171	3	1	2	168	93	75
0～5歳	-	-	-	-	-	-	-
6～12歳	12	-	-	-	12	7	5
13～15歳	7	-	-	-	7	5	2
16～19歳	8	1	1	-	7	3	4
20～64歳	103	-	-	-	103	63	40
65歳以上	41	2	-	2	39	15	24

資料 京都府舞鶴警察署

## 97 刑法犯の状況

(単位=件、人)

犯罪種類	26年				27年				28年			
	認知	検挙			認知	検挙			認知	検挙		
		件数	人員	うち少年		件数	人員	うち少年		件数	人員	うち少年
総数	667	168	129	25	590	163	132	39	495	190	133	17
凶悪犯	1	1	1	-	3	2	2	-	-	-	-	-
殺人	1	1	1	-	-	-	-	-	-	-	-	-
強盗	-	-	-	-	3	2	2	-	-	-	-	-
放火	-	-	-	-	-	-	-	-	-	-	-	-
強姦	-	-	-	-	-	-	-	-	-	-	-	-
粗暴犯	37	26	26	3	34	27	28	3	47	36	37	2
凶器準備集合	-	-	-	-	-	-	-	-	-	-	-	-
暴行	12	11	9	-	15	11	11	2	24	19	21	-
傷害	21	13	14	2	16	14	15	1	19	13	12	1
脅迫	3	2	2	1	-	-	-	-	4	3	3	1
恐喝	1	-	1	-	3	2	2	-	-	1	1	-
窃盗犯	478	105	76	19	399	91	68	27	329	124	74	10
侵入盗	47	30	4	1	42	7	2	-	39	39	11	-
乗り物盗	193	7	5	3	169	9	10	7	106	11	8	7
非侵入盗	238	68	67	15	188	75	56	20	184	74	55	3
知能犯	17	8	6	-	20	10	6	-	15	6	6	1
詐欺	12	7	5	-	18	7	4	-	14	5	5	1
横領	1	-	-	-	2	3	2	-	1	-	-	-
偽造	4	1	1	-	-	-	-	-	-	1	1	-
汚職	-	-	-	-	-	-	-	-	-	-	-	-
背任	-	-	-	-	-	-	-	-	-	-	-	-
風俗犯	1	-	-	-	6	4	3	-	4	3	2	-
賭博	-	-	-	-	-	-	-	-	-	-	-	-
わいせつ	1	-	-	-	6	4	3	-	4	3	2	-
その他の刑法犯	133	28	20	3	128	29	25	9	100	21	14	4
占有離脱物横領	15	10	9	3	26	18	17	9	18	10	8	2
公務執行妨害	1	1	-	-	1	1	1	-	3	3	2	-
住居侵入	4	3	2	-	3	3	2	-	10	3	1	1
器物損壊等	107	9	6	-	92	3	1	-	65	3	1	1
その他	6	5	3	-	6	4	4	-	2	1	1	-

資料 市市民課『犯罪統計書』

## 98 特別法令違反の状況

(平成28年)

(単位=件、人)

法令	送致件数	送致人員	法令	送致件数	送致人員
総数	79	69	大麻取締法	1	-
軽犯罪法	5	5	覚せい剤取締法	21	16
迷惑防止条例	-	-	医薬品医療機器等法	-	-
ストーカー規制法	-	-	麻薬等特例法	-	-
DV法	-	-	廃棄物処理法	14	11
風営適正化法	3	6	特定商取引法	1	1
売春防止法	5	5	漁業法	4	4
未成年者喫煙禁止法	-	-	航空法	1	1
青少年保護育成条例	5	6	私事性的画像被害防止法	1	1
出資法	-	-	児童買春・児童ポルノ禁止法	1	1
貸金業法	1	-	商標法	3	2
犯罪収益移転防止法	-	-	狂犬病予防法	2	1
鉄砲刀剣類所持等取締法	9	8	建築士法	1	1
火薬類取締法	-	-	動物愛護管理法	1	-

資料 市市民課『犯罪統計書』

## 99 道路交通法違反取締件数

(単位=件)

違反種別	26年	27年	28年
総数	5,482	7,162	7,499
無免許	16	8	22
酒酔い・酒気帯び	18	33	30
速度超過	1,194	2,251	3,112
横断歩行者妨害等	29	33	61
信号無視	225	246	154
一時不停止	677	905	1,806
駐停車	61	2	57
積載重量	-	-	1
追い越し・通行区分	12	21	19
整備不良	16	12	11
その他	3,234	3,651	2,226

(注) 舞鶴警察署の取締件数を計上。

資料 府警察本部交通指導課

## 100 消防職員数

(各年12月31日現在)

(単位=人)

年次	総数	消防監	消防司令長	消防司令	消防司令補	消防士長	消防副士長	消防士	消防関係職員
26	134(2)	1	3	21(1)	21	42(1)	11	35	-
27	134(2)	1	4(1)	17	24	44(1)	12	32	-
28	129(2)	1	5(1)	23	16	45(1)	6	33	-
本部	50(2)	1	3(1)	10	6	18(1)	-	12	-
東消防署	40	-	1	7	5	13	3	11	-
西消防署	39	-	1	6	5	14	3	10	-

(注) 1. 表中の ( ) 内は、市長部局(危機管理室)派遣の人数を示す。

2. 表中本部の項には、京都府派遣及び京都府立消防学校入校者を含む。

資料 市消防本部

### 101 消防団員数

(平成28年12月31日現在)

(単位=人)

区分	総数	団長	副団長	部長	班長	消防団員
定員	1,380	20	20	65	154	1,121
実人数	1,083	20	20	65	153	825

資料 市消防本部

### 102 消防用機械の状況

(単位=台)

年次	消防自動車(1)	小型動力ポンプ付積載車	小型動力ポンプ	指令車・広報車	救急車
26	30	8	68	9	5
27	30	8	68	9	5
28	30	8	68	10	5
本部・東・西署	12	-	-	10	5
消防団	18	8	68	-	-

(注) (1)はしご付消防ポンプ自動車、化学消防自動車、救助工作車及び小型動力ポンプ付水槽車Ⅱ型を含む。 資料 市消防本部

### 103 消防水利の状況

(単位=箇所)

年次	消火栓		防火水槽		その他			
	公設	私設	40㎡未満	40㎡以上	河川	海湖	プール	井戸等
26	2,063	241	82	484	20	65	28	9
27	2,065	241	81	485	33	75	28	9
28	2,075	241	79	483	33	75	28	9

資料 市消防本部

### 104 火災の被害状況

年次	総数	建物火災										死傷者		山林・その他		
		件数	り災世帯数			り災人員	焼損棟数				焼失面積(㎡)		死者	傷者	件数	焼失面積(a)
			全損	半損	小損		全焼	半焼	部分焼	ぼや	床面積	表面積				
26	19	12	4	1	9	27	9	2	4	13	1,407	138	2	2	7	-
27	17	12	3	-	3	9	8	1	5	4	974	745	1	4	5	1
28	17	11	4	1	6	28	5	2	5	5	1,589	41	1	1	6	-

資料 市消防本部

### 105 火災の原因別発生件数

(単位=件)

年次	総数	コンロ	ストーブ	たばこ	電気機器	焚き火	取灰	配線の短絡	溶接機・切断機	い放火(含む疑)	その他	調査不明・
26	19	-	2	3	-	1	-	-	1	1	5	6
27	17	2	1	-	-	1	-	-	1	-	10	2
28	17	1	-	1	-	-	-	-	-	2	6	7

資料 市消防本部

### 106 火災損害額

(単位=千円)

年次	総額	建物	林野	車両	船舶	その他
26	66,252	65,970	-	130	53	99
27	63,113	62,905	-	208	-	-
28	159,350	158,994	-	342	-	14

資料 市消防本部

### 107 覚知別火災発生件数

(単位=件)

年次	総数	火災報知専用電話	加入電話	駆けつけ	事後聞知	その他
26	19	12	2	-	5	-
27	17	13	-	-	4	-
28	17	13	1	-	3	-

資料 市消防本部

### 108 救急出動件数

(単位=件)

年次	総数	火災	自然災害	水難	交通	労働災害	運動競技	一般負傷	加害	自損行為	急病	その他
26	3,497	1	1	7	347	25	18	517	16	32	2,265	268
27	3,399	4	-	14	301	24	17	532	13	34	2,171	289
28	3,513	1	-	6	293	26	33	515	10	24	2,305	300

資料 市消防本部

### 109 救急搬送人員

(単位=人)

年次	総数	火災	自然災害	水難	交通	労働災害	運動競技	一般負傷	加害	自損行為	急病	その他
26	3,346	1	-	5	388	25	17	499	13	21	2,131	246
27	3,243	4	-	11	329	24	17	519	14	24	2,037	267
28	3,338	1	-	2	310	26	33	492	11	14	2,166	283

資料 市消防本部

### 110 救助出動状況

(単位=件)

年次	総数	火災	交通事故	水難事故	風水害等自然事故	機械による事故	建物等による事故	ガス及び酸欠事故	破裂事故	その他の事故
26	51	4	15	7	1	-	7	1	-	16
27	37	1	12	8	-	-	7	1	-	8
28	35	1	10	4	-	-	11	1	-	8

資料 市消防本部



### 111 学校の状況

(平成29年5月1日現在)

(単位=人)

学校種別	学校数			園児・児童・生徒・学生数			教員数		職員数
	総数	本校	分校	総数	男	女	本務	兼務	本務
総数	50	46	4	11,183	5,879	5,287	1,060	268	171
幼稚園	13	13	-	1,236	611	625	145	9	15
小学校	18	18	-	4,423	2,234	2,189	331	45	24
中学校	7	7	-	2,264	1,172	1,092	188	25	9
高等学校	4	3	1	1,941	904	1,020	155	73	29
高等専門学校	1	1	-	858	750	108	61	-	43
盲学校(1)	1	-	1	-	-	-	-	-	-
ろう学校	1	-	1	11	6	5	19	4	5
支援学校	2	1	1	149	92	57	128	25	11
専修学校	2	2	-	166	34	132	14	87	14
各種学校	1	1	-	135	76	59	19	-	21

(注) (1)在籍生徒がないため休校中。

資料 市内各学校、学校基本調査

### 112 幼稚園の状況

(各年5月1日現在)

(単位=人)

年次	学級数	園児数			教員数		職員数
		総数	男	女	本務	兼務	本務
27	70	1,315	630	685	150	10	13
28	70	1,280	607	673	152	9	14
29	70	1,236	611	625	145	9	15
公立	3	61	34	27	8	1	-
私立	67	1,175	577	598	137	8	15

資料 市総務課

### 113 小学校の状況

(各年5月1日現在)

(単位=人)

年次	学級数	児童数			教員数		職員数
		総数	男	女	本務	兼務	本務
27	217	4,652	2,386	2,266	337	51	23
28	213	4,526	2,301	2,225	333	52	27
29	210	4,423	2,234	2,189	331	45	24
新舞鶴	22	586	285	301	30	6	1
三笠	10	194	105	89	16	1	2
倉梯	20	518	262	256	33	3	2
倉梯第二	14	267	138	129	21	3	1
与保呂	7	156	79	77	10	2	1
志楽	16	399	207	192	26	3	1
朝来	7	144	67	77	12	-	1
大浦	7	65	35	30	11	-	1
中舞鶴	14	290	154	136	23	5	1
明倫	14	288	144	144	24	4	3
吉原	5	42	19	23	10	3	1
余内	16	408	192	216	25	5	1
池内	6	51	30	21	10	1	1
中筋	25	610	308	302	34	2	2
福井	7	107	52	55	14	3	1

### 113 小学校の状況（つづき）

年次	学級数	児童数			教員数		職員数
		総数	男	女	本務	兼務	本務
高野	7	162	90	72	12	1	2
岡田	6	87	51	36	9	2	1
由良川	7	49	16	33	11	1	1

資料 市総務課

### 114 中学校の状況

（各年5月1日現在）

（単位＝人）

年次	学級数	生徒数			教員数		職員数
		総数	男	女	本務	兼務	本務
27	87	2,461	1,285	1,176	192	26	9
28	85	2,377	1,224	1,153	189	30	8
29	85	2,264	1,172	1,092	188	25	9
青葉	19	556	290	266	38	1	1
白糸	17	471	230	241	39	4	2
和田	7	129	71	58	19	4	1
城南	16	504	250	254	32	4	1
城北	15	393	208	185	33	5	2
若浦	7	135	78	57	15	4	1
加佐	4	76	45	31	12	3	1

資料 市総務課

### 115 高等学校の状況

（各年5月1日現在）

（単位＝人）

年次	生徒数			教員数		職員数
	総数	男	女	本務	兼務	本務
27	2,098	914	1,184	154	89	27
28	2,126	944	1,182	160	90	28
29	1,941	904	1,037	155	73	29
東舞鶴	553	268	285	45	5	8
東舞鶴浮島分校	73	51	22	10	7	2
西舞鶴	937	437	500	62	25	11
日星	378	148	230	38	36	8

資料 市内各高等学校

### 116 高等学校課程別生徒数

（各年5月1日現在）

（単位＝人）

年次	総数	普通	理数探究	看護科5年課程	看護科5年課程専攻科
27	2,098	1,797	119	109	73
28	2,126	1,816	120	116	74
29	2,011	1,709	117	115	70
全日制	1,794	1,492	117	115	70
定時制	73	73	-	-	-
通信制	144	144	-	-	-

資料 市内各高等学校

### 117 舞鶴工業高等専門学校の状況

(各年5月1日現在)

(単位=人)

年次	学生数												教員数		職員数
	総数	男	女	本科				専攻科					本務	兼務(2)	本務
				機械工学科	電気情報工学科	電子制御工学科	建設システム工学科	総合システム工学専攻			電気・制御システム工学専攻(1)	建設・生産システム工学専攻(1)			
								電気・電子システム工学コース	機械・制御システム工学コース	建設システム工学コース					
27	861	849	12	214	203	199	208	10	6	3	12	6	63	-	43
28	851	758	93	204	205	194	206	20	11	9	2	-	63	-	43
29	858	750	108	202	214	197	204	24	7	10	-	-	61	-	43

(注) (1)建設・生産システム工学専攻科は平成28年度、電気・制御システム工学専攻科は平成29年度に廃止。

(2)平成27年次 33(誤)→ - (正)、平成28年次 33(誤)→ - (正)に修正。

資料 舞鶴工業高等専門学校

### 118 京都職業能力開発短期大学の状況

(各年5月1日現在)

(単位=人)

年次	学生数							教員数		職員数
	総数	男	女	課程別				本務	兼務	本務
				生産技術科	電子情報技術科	情報通信サービス科	CAD/CAM技術科			
27	59	53	6	14	19	17	9	14	-	13
28	58	52	6	19	22	17	-	13	-	13
29	71	64	7	18	27	20	6	13	-	14

資料 京都職業能力開発短期大学校

### 119 中学校卒業者の進学状況

(単位=人、%)

卒業年度	卒業者(a)	進学者数(b)	進学率(b/a)
26	814	804	98.8
27	885	878	99.2
28	819	816	99.6

資料 市教育委員会学校教育課

### 120 高等学校卒業者の進路

(各年5月1日現在)

(単位=人)

年次	総数	大学等進学者(A)	専修学校(専門課程)進学者(B)	専修学校(一般課程)等入学者(C)	公共職業能力開発施設等入学者(D)	就職者	無業者・死亡・不詳	(A)(B)(C)(D)のうち就職者
27	590	306	130	2	10	109	33	-
28	538	268	126	1	5	113	25	-
29	638	299	172	20	19	98	30	-
男	268	140	42	7	18	48	13	-
女	370	159	130	13	1	50	17	-

資料 市内各高等学校

## 121 児童・生徒の体位

(平成28年度)

(単位＝cm、kg)

区分			身長		体重	
			男	女	男	女
小学校	1年	舞鶴市	115.9	115.3	21.1	20.7
		京都府	116.8	115.9	21.2	20.9
		全国	116.8	115.6	21.3	20.7
	2年	舞鶴市	121.9	120.9	23.6	23.3
		京都府	122.5	121.6	23.9	23.1
		全国	122.5	121.6	23.9	23.5
	3年	舞鶴市	127.2	126.9	26.4	26.4
		京都府	128.3	127.6	26.9	26.3
		全国	128.3	127.3	26.7	26.1
	4年	舞鶴市	133.7	132.6	30.6	29.6
		京都府	133.4	133.4	29.7	29.6
		全国	133.7	133.5	30.2	29.7
	5年	舞鶴市	138.4	139.2	33.2	33.0
		京都府	138.8	140.4	33.1	33.5
		全国	139.0	140.2	33.6	33.8
	6年	舞鶴市	146.5	146.5	38.6	38.4
		京都府	145.0	147.0	37.8	39.3
		全国	145.4	147.1	38.0	38.9
中学校	1年	舞鶴市	151.2	151.5	42.7	43.1
		京都府	152.9	151.9	42.7	43.1
		全国	152.9	151.9	43.7	43.3
	2年	舞鶴市	160.4	154.5	49.7	46.7
		京都府	160.2	155.1	48.4	47.2
		全国	159.6	154.9	48.1	46.9
	3年	舞鶴市	165.7	156.6	53.5	50.7
		京都府	165.3	156.7	53.7	49.5
		全国	165.7	156.6	53.5	49.5

(注) 全国は平成27年度の数值(公表は1年遅れ)。

資料 市教育委員会学校教育課

## 122 児童・生徒の疾病状況

(平成28年度)

(単位＝%)

種別		小学校			中学校			
		総数	男	女	総数	男	女	
栄養不良		0.0	0.0	0.0	0.0	-	0.1	
肥満傾向		0.6	0.7	0.6	0.4	0.5	0.3	
脊柱・胸郭異常		0.5	0.5	0.4	0.4	0.4	0.3	
四肢の状態(要精密検査・要経過観察)		0.5	0.6	0.4	2.7	3.0	2.4	
目	裸眼視力(1)	A	65.3	69.0	61.4	43.0	47.1	38.7
		B	12.1	11.2	12.9	10.0	10.0	10.0
		C	12.7	10.7	14.7	16.3	15.5	17.2
		D	9.3	8.7	9.9	28.6	25.0	32.5
	伝染性眼疾患		2.9	3.1	2.7	0.5	0.7	0.3
その他の眼疾患		14.0	15.8	12.2	11.3	12.6	10.0	

### 122 児童・生徒の疾病状況（つづき）

種別		小学校			中学校		
		総数	男	女	総数	男	女
耳鼻咽喉	両耳難聴	0.0	0.0	-	0.0	0.2	0.3
	耳疾患	4.2	3.7	4.8	4.1	4.5	3.7
	鼻・副鼻腔疾患	8.7	10.4	7.0	8.8	10.4	7.0
	口腔・咽喉頭疾患	2.6	2.5	2.7	0.5	0.6	0.4
歯・口	う歯						
	処置完了者	25.6	25.7	25.6	18.7	18.6	18.9
	未処置歯のある者	29.7	29.8	29.6	13.3	13.4	13.3
	その他の歯疾患	13.1	12.6	13.7	10.5	11.5	9.5
	心臓疾患	0.4	0.4	0.4	0.8	0.6	1.1

(注) (1) Aは両眼とも1.0の指標3つのうち2個が正しく判別できるもの。  
 Bは両眼とも0.7の指標3つのうち2個が正しく判別できるもの。  
 Cは両眼とも0.3の指標3つのうち2個が正しく判別できるもの。  
 Dは両眼とも0.3の指標が正しく判別できないもの。

資料 市教育委員会学校教育課

### 123 ファミリー・サポート・センターの活動状況

(単位=人、件)

年度	総数	会員の種類			活動件数
		おねがい会員	まかせて会員	両方会員	
26	834	559	215	60	1,468
27	879	591	229	59	1,261
28	906	606	242	58	1,288

資料 市子ども支援課

### 124 子ども総合相談センター相談状況

(単位=件)

年度	総数	学校生活			家庭環境			障害	環境福祉(1)	健康・医療	非行	その他
		いじめ	不登校	その他	子育て・育児	虐待	その他					
26	3,292	-	121	13	498	2,167	421	5	7	3	51	6
来所相談	182	-	15	1	55	83	24	-	-	-	1	3
電話相談	2,478	-	92	7	346	1,658	313	4	5	3	47	3
訪問相談	632	-	14	5	97	426	84	1	2	-	3	-
27	6,204	13	397	1	810	4,432	209	27	234	2	23	56
来所相談	373	5	32	-	43	253	21	-	12	-	1	6
電話相談	4,224	6	309	1	538	3,027	122	16	163	2	15	25
訪問相談	1,607	2	56	-	229	1,152	66	11	59	-	7	25
28	7,444	10	424	21	573	5,157	669	36	75	5	122	352
来所相談	738	4	51	5	66	476	92	7	1	1	9	26
電話相談	4,662	3	224	11	321	3,303	374	25	41	4	88	268
訪問相談	2,044	3	149	5	186	1,378	203	4	33	-	25	58

(注) 件数は相談に対する延べ対応件数とする。

(1)子どもの健康、成長に必要な生活の環境、生活に関わる福祉をいう。

資料 市子ども支援課

## 125 放課後児童クラブの状況

(各年5月1日現在)

(単位=箇所、人)

年次	クラブ数	児童数						
		総数	1年	2年	3年	4年	5年	6年
26	25	673	236	247	130	39	17	4
27	25	732	253	204	211	42	11	11
28	26	769	271	228	178	68	18	6

資料 市子ども支援課

## 126 図書館蔵書冊数及び登録者数

年度	蔵書冊数(冊)		登録者数(人)				登録団体
		児童書	総数	幼児・小学生	中学生	一般	
26	248,846	75,338	41,588	5,380	2,349	33,859	231
27	256,080	77,521	40,039	5,523	2,293	32,223	233
28	258,951	78,424	31,262	4,430	1,789	25,043	241
東図書館	135,722	40,990	…	…	…	…	…
西図書館	123,229	37,434	…	…	…	…	…

(注) 1. 蔵書冊数は分館を含む。

2. 登録者数は実登録者で分館を含まない。

資料 市図書館課

## 127 図書貸出状況

年度	貸出者数(人)			貸出冊数(冊)(1)			開館日数(日) (2)
	計	東図書館	西図書館	計	東図書館	西図書館	
26	117,103	60,240	56,863	398,793	205,289	193,504	344
27	117,021	61,101	55,920	398,430	209,381	189,049	340
28	113,538	59,934	53,649	386,674	204,784	181,890	356

(注) 分館を含む。

(1) 貸出冊数は団体を含む。また、他図書館との相互貸借による借受図書を含む。

(2) 東、西どちらかの図書館が開館している日数。

資料 市図書館課

## 128 市政記念館利用状況

(単位=件、人)

区分		26年度	27年度	28年度
利用件数総数		491	337	549
ホール	音楽会	24	31	17
	演劇・演芸	6	6	4
	映画会	-	-	-
	講演会	35	10	59
	各種大会(1)	79	129	201
	展示会	47	19	22
	その他(2)	69	63	50
特別会議室		231	79	196
利用者総数		66,937	29,982	22,145

(注) (1) 式典等の会議を含む。

(2) パーティー、リハーサル等。

資料 一般社団法人舞鶴観光協会

## 129 総合文化会館利用状況

(単位=件、人)

区分		26年度	27年度	28年度
利用件数総数		1,668	1,656	1,806
大ホール	音楽会	19	44	55
	演劇・演芸(1)	12	29	29
	映画会	-	-	-
	講演会	2	10	7
	各種大会	10	26	45
	練習室	26	19	26
ホワイエ他		48	44	64
小ホール	音楽会	48	56	55
	講演会	8	2	10
	各種大会	14	10	14
	その他(2)	93	107	118
コミュニティセンター	会議室	158	141	175
	研修室	603	579	565
	展示室	362	390	424
	和室	265	199	219
利用者総数		60,571	76,818	91,937

(注) (1)ショー、演劇、舞踊。

(2)展示、映画、芸能、その他。

資料 (公財) 舞鶴市文化事業団

## 130 市民会館利用状況

(単位=件、人)

区分		26年度	27年度	28年度
利用件数総数		195	146	-
大ホール	音楽会	72	48	-
	演劇・演芸	66	55	-
	映画会	3	3	-
	講演会	13	7	-
	各種大会	24	8	-
ホワイエ他		17	25	-
利用者総数		37,302	24,259	-

(注) 平成27年度末(平成28年3月31日)閉館

資料 (公財) 舞鶴市文化事業団、市文化振興課

## 131 西コミュニティセンター等利用状況

(単位=件、人)

区分		26年度	27年度	28年度
利用件数総数		660	561	676
西コミュニティセンター	第一会議室	109	72	101
	和室	67	44	83
	利用者数	5,364	3,940	5,760
林業センター	会議室	152	154	195
	研修室	258	235	236
	和室	74	56	61
	利用者数	7,616	8,558	9,213

資料 市西支所、農林課

### 132 西駅交流センターの利用状況

(単位=件、人)

年度	区分	総数	会議室1	会議室2	会議室3	応接室	ホール
26	利用件数	1,234	267	280	350	47	290
	利用者数	22,214	2,438	3,905	2,519	284	13,068
27	利用件数	1,186	253	263	350	29	291
	利用者数	21,081	2,266	4,169	2,831	186	11,629
28	利用件数	1,387	329	249	410	49	350
	利用者数	22,341	2,854	4,403	3,104	217	11,763

資料 市地域づくり支援課

### 133 公民館等利用状況

(平成28年度)

(単位=回、人)

			中央	東(1)	南	西	加佐	大浦	城南	合計
公民館	学級講座	回数	73	55	147	28	50	29	89	471
		参加人数	2,029	3,474	3,476	591	1,676	404	3,737	15,387
	定期講座	回数	225	195	223	231	297	236	286	1,693
		参加人数	1,933	1,444	1,948	2,088	2,125	2,250	2,309	14,097
その他の事業	回数	317	293	299	271	47	56	301	1,584	
	参加人数	5,986	3,244	4,498	3,158	1,492	1,377	2,728	22,483	
小計	回数	615	543	669	530	394	321	676	3,748	
	参加人数	9,948	8,162	9,922	5,837	5,293	4,031	8,774	51,967	
各種団体	社会教育団体	回数	1,227	360	1,510	697	53	141	363	4,351
		参加人数	17,081	2,333	21,702	5,960	739	2,277	4,547	54,639
	自治団体	回数	13	4	81	2	-	6	29	135
		参加人数	367	111	3,636	29	-	116	535	4,794
	官公庁	回数	462	-	117	38	110	52	107	886
参加人数		14,725	-	3,519	600	1,764	1,372	2,892	24,872	
その他の団体	回数	508	-	422	267	40	168	674	2,079	
	参加人数	8,063	-	6,568	3,186	526	2,677	7,322	28,342	
小計	回数	2,210	364	2,130	1,004	203	367	1,173	7,451	
	参加人数	40,236	2,444	35,425	9,775	3,029	6,442	15,296	112,647	
合計	回数	2,825	907	2,799	1,534	597	688	1,849	11,199	
	参加人数	50,184	10,606	45,347	15,612	8,322	10,473	24,070	164,614	

(注) (1)平成26年4月から総合文化会館(東コミュニティセンター)内に仮移転したため、東コミュニティセンター等での公民館活動を掲載。

資料 市中央公民館

### 134 男女共同参画センター利用状況

(単位=件、人)

年度	区分	総数	多目的 ルーム	セミナー ルーム	ミーティング ルーム	託児ルーム	うち予約 外一般	相談ルーム	図書情報コーナー 交流サロン
26	件数	1,416	437	455	346	98	...	80	...
	人数	28,174	5,320	7,723	2,833	2,552	1,469	303	9,443
27	件数	1,381	420	440	352	91	...	78	...
	人数	26,469	5,383	7,018	2,720	1,845	1,061	285	9,218
28	件数	1,435	427	465	401	85	...	57	...
	人数	27,296	4,686	7,122	2,968	2,365	1,559	234	9,921

資料 市啓発推進課



## 135 商工観光センター利用状況

(単位=件、人)

年度	利用件数	利用人数
26	1,808	44,221
27	1,614	38,301
28	1,549	36,089
コンベンションホール	117	16,644
ホワイエ	9	224
展示交流室	159	7,003
OA研修室	51	866
大会議室	118	1,692
会議室 1	263	3,104
会議室 2	249	2,152
会議室 3	183	1,664
和室 1	276	1,980
和室 2	124	760
来館者数 (1)		120,175

(注) (1)貸館を含む。

資料 舞鶴商工会議所

## 136 文化財の状況

(各年4月1日現在)

(単位=件)

年次	総数	有形文化財								民俗文化財		記念物			文化財環境保全地区	
		建造物	美術工芸品							有形	無形	史跡	名勝	天然記念物		
			絵画	彫刻	工芸品	書籍典籍	古文書	考古資料	歴史資料							
27	186	35	18	37	15	3	12	5	9	15	17	1	3	16	-	
28	186	36	18	35	15	3	12	5	9	16	17	1	3	13	3	
29	189	37	18	35	15	3	12	5	10	17	17	1	3	13	3	
指定	国 宝	1	-	1	-	-	-	-	-	-	-	-	-	-	-	-
	国 宝 重要文化財	21	4	5	10	-	1	-	-	-	1	-	-	-	-	
	天然記念物	1	-	-	-	-	-	-	-	-	-	-	-	1	-	
	府指定文化財	20	7	3	2	2	1	3	-	-	-	-	2	-	-	
	市指定文化財(1)	111	10	9	23	12	2	5	5	10	16	5	1	1	12	
登録	国登録文化財	13	13	-	-	-	-	-	-	-	-	-	-	-	-	
	府登録文化財	17	3	-	-	-	-	2	-	-	1	11	-	-	-	
その他	府文化財環境保全地区	3	-	-	-	-	-	-	-	-	-	-	-	-	3	
	国重要美術品	2	-	-	-	1	-	1	-	-	-	-	-	-	-	

(注) (1)府登録文化財と重複するものがある。

資料 市文化振興課

### 137 田辺城資料館入館者数等

年度	入館者数(人)			開館日数(日)	展示品数(点)
	総数	大人	小人		
26	16,013	13,172	2,841	300	138
27	17,171	14,439	2,732	297	138
28	16,574	13,860	2,714	297	138

資料 市文化振興課

### 138 郷土資料館入館者数等

年度	入館者数(人)			開館日数(日)	展示品数(点)
	総数	大人	小人		
26	3,480	3,203	277	295	630
27	3,115	2,990	125	271	630
28	7,571	6,573	998	245	150

資料 市文化振興課

### 139 市体育館利用状況

(単位=件、人)

年度	利用件数			利用者数			
	総数	東体育館	文化公園 体育館	総数	東体育館	文化公園 体育館	
26	31,262	19,675	11,587	152,076	78,147	73,929	
27	33,434	21,409	12,025	213,084	81,733	131,351	
28	37,481	23,965	13,516	176,393	86,250	90,143	
	計	37,059	23,718	13,341	156,139	77,498	78,641
ス ポ ー ツ	バドミントン	585	267	318	11,429	5,297	6,132
	フットサル	451	275	176	8,136	4,232	3,904
	バレーボール	143	39	104	14,376	1,467	12,909
	テニス	321	104	217	6,378	1,706	4,672
	バスケットボール	435	332	103	16,698	4,402	12,296
	卓球	142	48	94	4,341	1,467	2,874
	剣道	74	53	21	2,401	1,920	481
	柔道	80	-	80	2,920	-	2,920
	ソフトバレーボール	953	609	344	13,676	8,353	5,323
	エアロビクス	233	-	233	6,520	-	6,520
	空手	324	140	184	6,558	2,304	4,254
	器具トレーニング	30,377	19,315	11,062	30,377	19,315	11,062
その他のスポーツ	2,941	2,536	405	32,329	27,035	5,294	
	その他の催物	422	247	175	20,254	8,752	11,502

資料 市スポーツ振興課

## 140 運動公園利用者数

(平成28年度)

(単位=件、人)

区分	総数	東舞鶴運動公園				西運動広場(1)
		計	野球場	陸上競技場	テニスコート	
利用件数	7,289	7,289	233	593	6,463	-
利用者数	89,549	89,549	14,505	26,725	48,319	-

(注) (1) 西運動広場改修工事中。

資料 市スポーツ振興課

## 141 文化公園プール利用者数

(単位=人)

年度	総数	個人				団体
		計	大人	中人	小人	
27	20,598	20,598	8,244	9,421	2,933	…
28	20,522	20,522	8,205	9,384	2,933	…
29	22,681	22,681	8,967	10,351	3,363	…

資料 市スポーツ振興課

## 142 グリーンスポーツセンター利用状況

(単位=団体、人)

年度	総数		市内		市外		宿泊(人)	日帰り(人)
	団体数	利用者数	団体数	利用者数	団体数	利用者数		
26	91	6,984	69	5,169	22	1,815	2,391	4,593
27	84	7,853	60	5,166	24	2,687	2,753	5,100
28	51	7,048	40	4,718	11	2,330	2,534	4,514

資料 市地域づくり支援課

## 143 陶芸館利用者数

(単位=人)

年度	総数	小人	大人
26	3,870	580	3,290
27	3,213	602	2,611
28	3,844	863	2,981

資料 市文化振興課

## 144 五老スカイタワー入館者数

(単位=人)

年度	総数	大人	子供
26	36,097	33,927	2,170
27	44,209	41,497	2,712
28	46,717	43,634	3,083

資料 市土木課

### 145 赤れんが博物館入館者数

年度	入館者数（人）				開館日数（日）	展示品数（点）
	総数	一般	学生(1)	幼児		
26	64,714	58,462	4,552	1,700	359	300
27	81,168	73,887	5,574	1,707	360	300
28	72,190	65,645	5,161	1,384	361	300

(注) (1)小学生～大学生。

資料 赤れんが博物館

### 146 引揚記念館入館者数

(単位=人、日)

年度	入館者数							開館日数
	総数	大人			学生			
		小計	団体(1)	個人	小計	団体(1)	個人	
26	90,970	84,310	32,319	51,991	6,660	2,798	3,862	348
27	131,735	123,227	39,853	83,374	8,508	2,402	6,106	349
28	125,755	118,162	50,061	68,101	7,593	2,932	4,661	351

(注) (1)1団体20人以上で入館した人数。

資料 舞鶴引揚記念館

### 147 宗教法人数

(各年度末現在)

年度	総数	神道			仏教	キリスト教	諸教
		計	神社	教派			
26	328	178	169	9	113	6	31
27	328	178	169	9	113	6	31
28	327	178	169	9	112	6	31

資料 『京都府統計書』

### 148 テレビ受信契約数

(各年3月31日現在)

(単位=件)

年次	放送受信契約数	衛星契約数（再掲）
27	31,504	11,896
28	31,713	12,553
29	31,544	12,652

(注) 契約数は、有料・無料の合計。

資料 『放送受信契約数統計要覧』

## 149 公園の設置状況

(平成29年4月1日現在)

(単位=ha)

名称	場所	面積	種別	名称	場所	面積	種別
総 数	38(箇所)	125.19	-	桜ヶ坪公園	行永東町	0.15	街区公園
東舞鶴公園	字行永・森	12.1	総合公園	竜宮公園	愛宕浜町	0.47	〃
青葉山ろく公園	字岡安	18.7	〃	常公園	常新町	0.23	〃
舞鶴文化公園	字上安久	6.0	〃	溝尻公園	溝尻中町	0.17	〃
前島みなと公園	字 浜	3.9	〃	丸山公園	丸山口町	0.27	〃
舞鶴公園	字南田辺	2.0	近隣公園	大宮公園	字行永	0.36	〃
共楽公園	字余部上・余部下	2.2	〃	清美が丘公園	清美ヶ丘	0.23	〃
中舞鶴公園	字余部下	0.4	〃	大迫公園	字行永	0.15	〃
匂崎公園	字下安久	4.1	地区公園	朝来西公園	朝来西町	0.26	〃
夕潮台公園	字 浜	4.1	〃	三宅公園	字北吸	0.27	〃
五老ヶ岳公園	字和田・下安久・上安	13.9	風致公園	大内野公園	大内野町	0.13	〃
槇山公園	字青井・東神崎	2.9	〃	貴船公園	溝尻町	0.26	〃
引揚記念公園	字 平	6.2	〃	島崎公園	字松陰	0.09	〃
鹿原公園	字鹿原	0.7	〃	東門公園	字北吸	0.08	〃
舞鶴自然文化園	字多祢寺	34.7	〃	泉源寺公園	田中町	1.0	〃
舞鶴親海公園	字千歳	1.9	〃	西門公園	余部下	0.32	〃
八島公園	字 浜	0.3	街区公園	東舞鶴駅西公園	浜 町	0.25	〃
松島公園	字溝尻・市場	0.58	〃	東舞鶴駅南公園	南浜町	0.42	〃
若宮公園	字余部上	0.31	〃	舞鶴赤れんがパーク	字北吸	4.2	歴史公園
市場公園	字市場	0.89	〃				

資料 市土木課

### 150 社会福祉施設の状況

(平成28年10月1日現在)

(単位=人)

施設の種類	名称	経営主体	従事者数		利用者数		
			専任	兼任	定員	現在員	
老人福祉施設 (1)	養護老人ホーム	安岡園	市立	24	1	70	31
	特別養護老人ホーム	真愛の家寿荘	社会福祉法人	86	1	110	107
		やすらぎ苑	社会福祉法人	62	2	70	67
		安寿苑	社会福祉法人	48	-	50	49
		グリーンプラザ博愛苑	社会福祉法人	34	1	50	50
		グレイスヴィルまいづる	社会福祉法人	78	1	80	78
		ライフ・ステージ舞夢	社会福祉法人	37	7	29	29
		グリーンパーク愛宕	社会福祉法人	23	3	29	29
	老人福祉センター	文庫山学園	市立	6	-	...	...
	軽費老人ホーム	ケアハウスシティコーポ安寿	社会福祉法人	3	-	30	26
ケアハウスグリーンプラザ博愛		社会福祉法人	19	1	50	49	
ケアハウスグリーンパーク愛宕		社会福祉法人	21	3	29	29	
地域福祉施設	地域福祉センター	由良川学園	市立	2	-	...	...
障害者福祉施設	入所施設	こひつじの苑舞鶴	社会福祉法人	72	2	78	66
		みずなぎ学園	社会福祉法人	51	2	60	60
	身体障害者福祉センター	舞鶴市身体障害者福祉センター	市立	-	30	86	165

(注) (1) 老人福祉法に基づく設置施設のうち、入所施設等を掲載。

資料 安岡園、文庫山学園、市高齢者支援課、障害福祉・国民年金課

### 151 保育所の状況

(平成28年10月1日現在)

(単位=人)

名称	所在地	設置区分	職員数(1)	入所人員	
				定員	現在員
総数			281	1,610	1,572
中保育所	字余部下	市立	26	200	137
うみべのもり保育所	字浜	〃	23	150	143
西乳児保育所	字円満寺	〃	9	40	32
相愛保育園	字魚屋	私立	23	120	133
ルンビニ保育園	字寺内	〃	18	120	129
永福保育園(2)	字公文名	〃	24	120	123
永福保育園(城屋園舎)	字城屋	〃	-	30	11
東山保育園	字倉谷	〃	20	150	136
さくら保育園	七条中町	〃	21	110	121
昭光保育園	字浜	〃	32	150	147
岡田保育園	字志高	〃	14	60	62
八雲保育園	字丸田	〃	8	70	59
タンポポハウス	字泉源寺	〃	19	80	93
平保育園	字平	〃	13	70	83
なかすじ保育園	字公文名	〃	12	60	67
やまもも保育園	字溝尻	〃	19	80	96

(注) (1) 常勤の専任職員数。

(2) 職員数は城屋園舎含む。

資料 市幼稚園・保育所課

### 152 社会福祉関係法による保護・措置・給付状況

(単位=人、千円)

法令		26年度	27年度	28年度
総 数	実 人 員	18,505	19,613	19,619
	金 額	5,056,073	5,117,097	5,177,689
生 活 保 護 法	実 人 員	1,147	1,108	1,092
	金 額	1,829,916	1,803,680	1,791,844
児 童 福 祉 法 ( 保 育 所 )	実 人 員	1,646	1,612	1,603
	金 額	1,534,438	1,590,146	1,633,393
老 人 福 祉 法 ( 施 設 収 容 )	実 人 員	31	32	31
	金 額	65,029	68,444	66,813
障 害 者 自 立 支 援 法	延 人 員	15,664	16,848	16,887
	金 額	1,626,517	1,654,655	1,685,486
母 子 保 健 法 ( 栄 養 強 化 )	実 人 員 (1)	17	13	6
	金 額	173	172	153

(注) 実人員は、各年度3月31日現在。

(1)年間妊産婦と乳児別の合計。

資料 市福祉援護課、幼稚園・保育所課、高齢者支援課、障害福祉・国民年金課、健康づくり課

### 153 生活保護法による保護状況

(単位=人、千円)

扶助別		26年度	27年度	28年度
総 数	延 人 員	37,960	36,731	36,286
	金 額	1,829,916	1,803,679	1,791,844
生 活 扶 助	延 人 員	12,008	11,511	11,380
	金 額	538,605	522,483	517,753
住 宅 扶 助	延 人 員	10,931	10,577	10,462
	金 額	215,575	209,709	205,956
教 育 扶 助	延 人 員	895	771	730
	金 額	9,907	8,755	7,993
介 護 扶 助	延 人 員	2,310	2,232	2,153
	金 額	42,956	41,777	39,905
医 療 扶 助	延 人 員	11,293	11,051	11,013
	金 額	997,053	992,688	988,765
出 産 扶 助	延 人 員	-	1	-
	金 額	-	298	-
生 業 扶 助	延 人 員	401	467	395
	金 額	6,792	7,414	7,465
葬 祭 扶 助	延 人 員	14	9	12
	金 額	1,863	2,936	1,975
施設事務費及び委託事務費	延 人 員	108	112	141
	金 額	17,165	17,619	22,032
保 護 実 数 (1)	世 帯 数	829	817	809
	人 員	1,147	1,108	1,092

(注) (1)3月31日現在。

資料 市福祉援護課

### 154 身体障害者手帳所持者数

(各年4月1日現在)

(単位=人)

年次	総数	視覚障害	聴覚平衡機能障害	音声言語機能障害	肢体不自由	内部障害
27	4,712	354	473	75	2,584	1,226
28	4,862	365	508	77	2,652	1,260
29	4,851	362	501	77	2,642	1,269

資料 市障害福祉・国民年金課

### 155 文庫山学園等利用状況

(単位=人、日)

年度	文庫山学園							由良川学園		
	利用者数							開園日数	利用者数	開園日数
	総数	男	女	60歳代	70歳代	80歳代	90歳代			
26	38,426	16,019	22,407	7,973	23,124	7,109	220	292	12,901	356
27	38,277	15,849	22,428	8,622	21,543	7,978	134	292	14,141	360
28	34,898	14,846	20,052	7,805	18,378	8,550	165	288	13,478	352

資料 文庫山学園

### 156 後期高齢者医療費状況

年度	被保険者数(1) (人)	医療費(費用額)			
		件数(件)	金額(千円)		
			自己負担	市負担	
26	12,780	317,246	10,515,656	827,885	783,010
27	12,900	323,491	11,215,676	860,982	837,612
28	13,188	334,362	11,434,638	893,479	851,284

(注) 京都府後期高齢者医療広域連合で運営されているため、各数値は広域連合から提供されたものである。

(1)各年度の月平均人数である。

資料 市保険医療課

### 157 介護保険の介護認定者数

(各年度末現在)

(単位=人)

年度	総数	要支援		要介護				
		要支援1	要支援2	要介護1	要介護2	要介護3	要介護4	要介護5
26	4,816	609	734	840	881	646	575	531
27	4,830	607	695	896	906	670	581	475
28	4,868	609	724	874	970	691	583	417
第1号被保険者	4,794	603	715	864	954	678	572	408
第2号被保険者	74	6	9	10	16	13	11	9

資料 市高齢者支援課



### 158 介護保険のサービス利用状況

その1 居宅サービス

区分	26年度	27年度	28年度
訪問介護（介護給付）（回）	189,705	181,074	172,045
訪問介護（予防給付）（人）	3,759	3,608	3,552
訪問入浴介護（回）	5,685	5,069	4,758
訪問看護（回）	41,844	37,446	37,216
訪問リハビリテーション（回）	1,951	5,015	6,479
通所介護（介護給付）（回）	95,051	97,537	81,644
通所介護（予防給付）（人）	3,355	3,749	4,208
通所リハビリテーション（介護給付）（回）	40,630	42,841	44,348
通所リハビリテーション（予防給付）（人）	1,755	1,863	1,849
福祉用具貸与（人）	20,116	20,793	21,590
短期入所生活介護（日）	25,318	24,676	22,705
短期入所療養介護（日）	6,787	6,728	7,071
特定施設入所者生活介護（人）	72	75	67
居宅療養管理指導（人）	3,465	3,259	3,379
福祉用具購入（人）	484	519	471
住宅改修（人）	443	455	376

その2 地域密着型サービス

区分	26年度	27年度	28年度
認知症対応型通所介護（回）	4,085	3,919	4,168
小規模多機能型居宅介護（人）	73	89	97
認知症対応型共同生活介護（人）	80	80	81
地域密着型特定施設入居者生活介護（人）	28	27	27

資料 市高齢者支援課

### 159 共同募金の実績

(単位=千円)

年度	目標額	募金実績								達成率 (%)	配分額 (2)
		総額	戸別	街頭	法人	学校	職域	イベント	その他 (1)		
26	11,737	10,633	9,045	25	349	46	566	-	603	90.60	7,286
27	10,887	10,437	8,707	14	506	32	623	-	555	95.87	9,013
28	10,450	10,569	8,862	34	574	47	511	52	489	101.14	8,490

(注) (1)個人及び法人格を有しない団体からの募金、バッチ募金、募金箱による募金。

(2)26年度 7,086 (誤) →7,286 (正)、27年度 9,012 (誤) →9,013 (正) に修正。

資料 市社会福祉協議会

### 160 日赤社資収納実績

(単位=千円)

年度	目標額	収納実績			達成率 (%)
		総額	社費	寄付金	
26	8,550	8,029	3,487	4,542	93.9
27	8,550	8,192	3,352	4,840	95.8
28	8,550	7,674	3,140	4,534	89.8

資料 市福祉企画課

### 161 不良行為少年補導件数

(単位=件)

犯罪種別	26年度	27年度	28年度	犯罪種別	26年度	27年度	28年度
総 数	89	29	34	不 良 交 遊	-	-	-
乱暴・けんか	-	-	-	不健全娯楽(1)	-	-	-
家 出	-	-	-	金品持ち出し	-	-	-
無断外泊	-	-	-	夜遊び・深夜はいかい	-	-	-
怠学・怠業	-	-	-	薬物乱用	-	-	-
飲 酒	-	2	-	暴 走 行 為	12	-	2
喫 煙	77	27	32	そ の 他	-	-	-

(注) (1)「盛り場はいかい」を含む。

資料 市子ども支援課

### 162 児童相談受付件数

(単位=件)

区分	26年度	27年度	28年度	区分	26年度	27年度	28年度
総 数	242	213	224	発達障害相談	1	-	-
養護相談	82	94	79	ぐ犯行相談	3	5	8
保健相談	-	-	-	触法行為等相談	16	11	10
肢体不自由相談	15	14	17	性格行動相談	7	6	-
視聴覚障害相談	-	-	-	不登校相談	3	1	1
言語発達障害等相談	29	22	17	適性相談	-	-	-
重症心身障害相談	1	-	-	しつけ相談	2	1	1
知的障害相談	83	59	89	そ の 他	-	-	2

(注) 電話相談件数を含む。

資料 福知山児童相談所

### 163 市民相談の状況

その1 一般市民相談

(単位=件)

年度	総数	市行政	国府行政	交通事故	民事	家事	登記	その他
26	530	22	2	6	404	87	3	6
27	513	45	3	2	343	63	2	55
28	379	7	5	-	295	48	-	24

(注) 市市民課扱いの件数である。

その2 消費生活相談

(平成28年度)

(単位=件)

区分		総数	苦情	問合せ	要望	区分		総数	苦情	問合せ	要望
総数		248	193	55	-		クリーニング	-	-	-	-
							レンタル・リース・賃貸	10	1	9	-
							工賃・建築・加工・修理・管理等	13	12	1	-
							金融・保険サービス	17	8	9	-
							運輸・通信サービス	71	65	6	-
商品	商 品 一 般	16	12	4	-	役務	教 育 サ ー ビ ス	-	-	-	-
	食 料 品	14	12	2	-		教養・娯楽サービス	-	-	-	-
	住 居 品	21	15	6	-		保健・福祉サービス	7	5	2	-
	光 熱 水 品	7	1	6	-		そ の 他 の 役 務	10	10	-	-
	被 服 品	12	7	5	-		内職・副業・相場	-	-	-	-
	保 健 衛 生 品	6	4	2	-		他 の 行 政 サ ー ビ ス	-	-	-	-
	教 養 娯 楽 品	15	14	1	-		そ の 他	8	8	-	-
	車 両 ・ 乗 り 物	8	7	1	-						
土 地 ・ 建 物 ・ 設 備	13	12	1	-							
そ の 他 の 商 品	-	-	-	-							

(注) 「その1 一般市民相談」の内数である。

### 163 市民相談の状況（つづき）

その3 弁護士による専門相談

（単位＝件）

年度	総数	行政	交通事故	民事	家事	その他
26	119	1	4	66	47	1
27	127	-	-	76	45	6
28	123	1	2	55	65	-

資料 市市民課

### 164 国民年金加入状況

（単位＝人、件）

年度	被保険者							免除者			
	総数	強制加入被保険者			任意加入被保険者			総数	法定	申請	免除率 (%)
		計	第一号	第三号	計	若齢	高齢				
26	15,611	15,465	9,644	5,821	146	10	136	3,528	863	2,665	36.6
27	15,019	14,903	9,227	5,676	116	11	105	3,309	853	2,456	35.9
28	14,093	13,983	8,515	5,468	110	11	99	3,291	872	2,419	38.6

資料 市障害福祉・国民年金課

### 165 国民年金支給状況

（単位＝件、千円）

区分		26年度	27年度	28年度
総数	人数	25,271	25,651	25,849
	金額	16,770,670	17,277,932	19,013,696
老齢年金(1)	人数	23,636	24,016	24,218
	金額	15,396,923	15,889,849	16,099,480
障害年金(2)	人数	1,432	1,436	1,445
	金額	1,239,782	1,251,179	1,255,712
遺族年金(3)	人数	181	181	175
	金額	131,017	134,269	130,004
老齢福祉年金	人数	-	-	-
	金額	-	-	-
特別一時金	人数	-	-	-
	金額	-	-	-
死亡一時金	人数	22	18	11
	金額	2,948	2,635	1,528,500

- (注) (1)老齢年金は新法・旧法の老齢給付を合計したもの。  
 (2)障害年金は新法・旧法の障害給付を合計したもの。  
 (3)遺族年金は新法・旧法の遺族給付及び寡婦年金を合計したもの。

資料 市障害福祉・国民年金課

### 166 国民健康保険収支状況

(単位=人、千円)

年度	被保険者数	収入			支出				差引 過不足
		総額	保険料	その他	総額	保険 給付費	後期高齢 者支援金	その他	
26	21,926	9,261,018	1,831,264	7,429,754	9,129,704	6,273,726	1,184,753	1,671,225	131,314
27	20,515	10,536,844	1,763,653	8,773,191	10,487,387	6,495,410	1,144,834	2,847,143	49,456
28	20,095	10,313,709	1,672,571	8,641,138	10,169,653	6,273,789	1,081,292	2,814,572	144,056

資料 市保険医療課

### 167 国民健康保険療養諸費の状況

区分	26年度	27年度	28年度
世帯数 (世帯)	13,214	12,914	12,446
総件数 (件)	323,074	319,823	308,831
総費用額 (千円)	7,553,169	7,781,993	7,449,212
保険者負担額 (千円)	5,547,485	5,717,045	5,458,277
1人当たり費用額 (円)	344,485	368,013	370,700
1件当たり費用額 (円)	23,379	24,332	24,121
1世帯当たり費用額 (円)	571,604	602,601	598,523
1人当たり保険者負担額(1) (円)	253,009	278,676	272,624
受診率(100人当たり件数) (件)	1,473.5	1,458.6	1,536.9

(注) (1)平成29年版統計書より後期高齢者支援金を除く金額に修正。

資料 市保険医療課

### 168 国民健康保険給付状況

(単位=件、千円)

区分	26年度		27年度		28年度		
	件数	金額	件数	金額	件数	金額	
総数 (1)	323,006	7,553,168	319,715	7,781,992	308,759	7,449,211	
療養の給付 (診療費)	総数	214,619	5,917,122	210,918	5,916,466	203,303	5,716,234
	入院	5,252	2,965,968	5,468	2,958,033	5,128	2,862,334
	入院外	169,118	2,429,990	166,674	2,458,266	161,193	2,380,849
調剤	歯科	40,249	521,164	38,776	500,167	36,682	473,051
	調剤	98,593	1,367,532	98,694	1,586,360	96,134	1,466,104
食事療養費	5,052	140,302	5,188	142,881	4,849	136,623	
訪問看護	947	54,982	974	62,251	1,014	61,681	
療養費等	療養費	8,846	73,207	9,128	73,978	8,608	68,569
	移送費	1	23	1	56	-	-

(注) (1)総数の件数には、食事療養費の件数は含まない。

資料 市保険医療課

### 169 一般職業紹介状況

(単位=件)

年度	新規求職申込件数			新規求人数	就職件数		
	計	男	女		計	男	女
26	5,065	2,067	2,996	8,069	2,224	901	1,323
27	4,945	2,018	2,921	8,819	2,175	832	1,339
28	4,495	1,783	2,707	8,566	2,105	808	1,297

(注) 計には性別不詳を含む。

資料 舞鶴公共職業安定所

## 170 中高年齢者職業紹介状況

(単位=件)

年度	新規求職申込件数			紹介件数			就職件数		
	全数	常用	臨時・パート	全数	常用	臨時・パート	全数	常用	臨時・パート
26	2,001	989	1,012	2,278	957	1,321	797	323	474
27	2,043	998	1,045	1,807	754	1,053	729	260	469
28	1,980	971	1,009	1,984	773	1,211	870	299	571

(注) 中高年齢者は「一般職業紹介状況」の内数で、45歳以上である。

資料 舞鶴公共職業安定所

## 171 雇用保険適用給付状況

年度	適用事業所数 (事業所)	被保険者数 (人)	受給資格決定 件数 (件)	一般求職者給付 支給額 (千円)	就職促進給付 支給額 (千円)	日雇労働求職者給付 金支給額 (千円)
26	1,500	15,808	1,085	408,863	104,026	44,290
27	1,494	16,242	996	389,276	114,035	18,699
28	1,468	16,293	1,046	352,162	138,397	97

資料 舞鶴公共職業安定所

## 172 船員職業紹介状況

(単位=人)

年度	求人数	求職数	紹介数	成立数
26	1	12	25	4
27	4	11	27	2
28	4	10	18	2

資料 近畿運輸局京都運輸支局

## 173 法規別労働組合数及び組合員数

(各年6月30日現在)

(単位=組合、人)

年次	総数		労組法		行労法		地公労法		国公法		地公法	
	組合数	組合員数	組合数	組合員数	組合数	組合員数	組合数	組合員数	組合数	組合員数	組合数	組合員数
26	54	4,463	45	3,614	1	98	-	-	4	38	4	713
27	54	4,349	46	3,629	-	-	-	-	4	35	4	685
28	52	4,204	44	3,501	-	-	-	-	4	31	4	672

資料 府労働・雇用政策課

## 174 規模別労働組合数及び組合員数

(平成28年6月30日現在)

(単位=組合、人)

	組合数	組合員数
総数	52	4,204
1～29人	26	301
30～99人	15	767
100～199人	6	744
200～499人	2	768
500人以上	3	1,624

資料 府労働・雇用政策課

### 175 医療施設の状況

(各年10月1日現在)

(単位＝施設、床)

年次	病院		診療所		歯科診療所	助産所
	施設数	病床数	施設数	病床数	施設数	施設数
27	8	1,462	66	77	33	6
28	8	1,387	70	77	34	6
29	8	1,387	68	77	35	6

(注) 出張専門を含む。

資料 府中丹東保健所

### 176 医療関係従事者数

(各年12月31日現在)

(単位＝人)

年次	医師(1)	歯科医師(2)	薬剤師(3)	保健師	看護師	准看護師	助産師
22	185	53	157	34	956	292	36
24	181	53	156	46	958	252	41
26	247	74	202	53	1,309	305	56

(注) (1)(2)(3)は免許所有者、その他は従事者である。

資料 府中丹東保健所

### 177 環境衛生営業施設数

(各年度末現在)

(単位＝施設)

年度	総数	旅館(1)	公衆浴場	興行場	理容所	美容所	クリーニング所(2)
26	716	124	19	3	164	296	110
27	703	124	20	3	162	285	109
28	709	128	20	3	161	287	110

(注) 綾部市を含む。

(1) 季節的簡易宿舎を含む。

(2) 取次所を含む。

資料 府中丹東保健所

### 178 市民病院の従事者数

(各年5月1日現在)

(単位＝人)

年次	総数	医師	看護師(1)	薬剤師	放射線技師	検査技師	給食職員(2)	リハビリ職員(3)	事務職員	その他の職員
27	88	5	36	3	2	2	1	4	10	25
28	93	4	40	3	2	2	1	5	10	26
29	96	5	41	3	2	2	1	5	11	26

(注) 1. 非常勤・臨時職員を含む。 2. 加佐診療所を含む。

(1) 准看護師を含む。 (2) 管理栄養士を含む。 (3) 理学療法士、作業療法士、言語聴覚士を含む。 資料 舞鶴市民病院

### 179 市民病院の診療患者数

(単位＝人)

	26年度	27年度	28年度		
			計	入院患者(1)	外来患者
総数	28,392	32,854	33,226	33,055	171

(注) (1) 入院患者は延在院患者数。

資料 舞鶴市民病院

## 180 加佐診療所の診療患者数

(単位=人)

年度	総数	医科 (1)	外科	歯科	介護
26	6,185	3,774	-	2,411	-
27	6,546	4,525	-	2,021	-
28	6,047	4,045	-	2,002	-

(注) (1)内科、整形外科等。

資料 舞鶴市民病院

## 181 主要死因別死亡者数

(単位=人)

年次	総数	脳血管疾患	悪性新生物	心疾患	老衰	不慮の事故	肺疾患(1)	高血圧性疾患	自殺	肝疾患	結核	その他
26	1,025	60	292	129	95	27	132	2	16	12	3	257
27	1,048	73	289	173	106	26	129	6	16	11	4	215
28	1,022	89	285	157	132	22	107	5	12	10	2	201

(注) (1)肺炎及び慢性閉塞性肺疾患を含む。

資料 府中丹東保健所

## 182 年齢別死亡者数

(単位=人)

年齢	26年	27年	28年		
			計	男	女
総数	1,025	1,048	1,022	515	507
0歳	4	3	1	-	1
1～4	-	1	1	1	-
5～9	-	2	-	-	-
10～14	-	2	-	-	-
15～19	-	2	1	1	-
20～24	3	2	-	-	-
25～29	1	4	-	-	-
30～34	5	3	2	1	1
35～39	1	1	7	6	1
40～44	7	7	3	2	1
45～49	3	8	7	6	1
50～54	13	10	7	3	4
55～59	21	15	24	16	8
60～64	38	36	28	21	7
65～69	70	74	82	50	32
70～74	76	73	82	49	33
75～79	114	132	127	82	45
80～84	185	172	150	89	61
85～89	210	219	214	107	107
90～94	171	180	162	55	107
95～99	77	81	97	22	75
100歳以上	26	21	27	4	23

資料 府中丹東保健所

### 183 乳児死亡者数

(単位=人)

年次	26年	27年	28年
総数	4	3	2

(注) 綾部市を含む。

資料 府中丹東保健所

### 184 悪性新生物部位別死亡者数

(単位=人)

年次	総数	食道	胃	結腸	直腸・ 移行S部	肝臓	胆のう 胆道	膵臓	気管・ 支気管	乳房	子宮	白血病	その他
26	292	12	34	21	15	23	17	25	63	8	6	3	65
27	289	7	36	22	13	28	23	21	63	8	1	7	60
28	285	6	33	20	17	27	8	24	60	13	3	6	68

資料 府中丹東保健所

### 185 年齢別人工妊娠中絶数

(単位=人)

年次	総数	20歳未満	20～24	25～29	30～34	35～39	40～44	45～49	50歳以上	不詳
26	135	19	23	21	22	34	16	-	-	-
27	106	12	14	19	22	22	16	1	-	-
28	87	6	16	19	20	17	8	1	-	-

(注) 綾部市を含む。

資料 府中丹東保健所

### 186 予防接種実施状況

(単位=人)

区分	26年度	27年度	28年度	区分	26年度	27年度	28年度
ヒブワクチン	2,888	2,877	2,659	水痘	1,571	1,521	1,392
小児用肺炎球菌	2,848	2,888	2,668	日本脳炎	2,906	2,623	2,642
4種混合	2,905	2,886	2,784	子宮頸がん予防	30	14	10
3種混合	752	497	513	インフルエンザ	15,093	14,912	15,397
ポリオ(1)	707	191	105	高齢者肺炎球菌	5,611	2,138	2,198
B C G	739	720	702	B型肝炎(3)	-	-	992
M R(2)	1,452	1,453	1,408				

(注) (1)不活化ワクチン。(2)風しんと麻しんの混合ワクチン。

(3)平成28年10月から定期接種に追加。

資料 市健康づくり課

### 187 乳幼児健康診断実施状況

(単位=人、%)

年度	対象者	受診者	受診率	要精検者
26	2,957	2,815	95.2	222
27	2,956	2,838	96.0	249
28	2,883	2,748	95.3	346
3か月児	671	636	94.8	24
10か月児	745	712	95.6	42
1歳6か月児	761	723	95.0	25
3歳児	706	677	95.9	255

資料 市健康づくり課



### 188 健康診査実施状況

(単位=人)

区分	26年度		27年度		28年度	
	受診者	要精検者	受診者	要精検者	受診者	要精検者
健康診査	67	37	78	58	82	55
レディース30健康診査	361	105	342	90	290	50
胃がん検診	1,993	74	2,145	41	1,707	102
子宮頸がん検診	2,871	62	2,557	70	2,203	32
乳がん検診	2,716	93	2,914	98	3,291	98
肺がん検診	3,512	276	3,623	126	3,016	82
結核検診	3,512	-	3,623	2	3,016	58
大腸がん検診	5,036	421	6,374	545	5,323	476
歯周疾患検診	259	236	227	212	227	170

(注) 要精検者について、健康診査にあつては保健指導該当者、レディース30健康診査にあつては要医療者の人数である。

資料 市健康づくり課

### 189 市内の献血状況

(単位=人)

年度	総数	4月	5月	6月	7月	8月	9月	10月	11月	12月	1月	2月	3月
26	4,077	362	388	322	189	260	620	267	341	433	329	275	291
27	3,779	366	339	162	400	173	498	417	131	451	268	286	288
28	3,895	388	302	193	269	252	396	499	213	401	318	298	366

資料 市健康づくり課

### 190 感染症患者発生状況

(平成28年度)

(単位=人)

	総数	1類感染症	2類感染症		3類感染症
			結核(1)	その他	
発生	22	-	21	-	1
死亡	4	-	4	-	-

(注) 1. 綾部市を含む。

2. 感染症の種別は以下のとおり。

1類感染症…エボラ出血熱、クリミア・コンゴ出血熱、ペスト他4種類

2類感染症…急性灰白髄炎、結核、ジフテリア、鳥インフルエンザ(H5N1)、重症急性呼吸器症候群(病原体がコロナウイルス属SARSコロナウイルスであるものに限る)

3類感染症…コレラ、細菌性赤痢、腸管出血性大腸菌感染症(O-157等)、腸チフス、パラチフス

(1) 結核については、平成28年の数(平成28年1月1日～平成28年12月31日)。

資料 府中丹東保健所

### 191 狂犬病の予防状況

(単位=匹)

年度	登録数(1)	予防注射延数	犬の引取頭数	捕獲数	返還数	動物愛護センターへの搬送数	咬傷犬検診数
26	5,363	4,450	3	27	1	20	6
27	5,288	4,379	-	16	11	5	5
28	5,124	4,307	-	14	3	11	4

(注) 綾部市を含む。

(1) 登録犬の累計。

資料 府中丹東保健所

### 192 斎場使用状況

(単位=件)

年度	総数	大人	小人(1)	胎児
26	1,117	1,085	3	29
27	1,062	1,036	7	19
28	1,139	1,124	3	12

(注) (1)12歳未満。

資料 市市民課

### 193 公害苦情受理及び処理件数

(単位=件)

区分	年度	総数	大気汚染	水質汚濁	騒音・振動	悪臭	その他
受理件数	26	42	15	7	13	5	2
	27	42	21	10	6	3	2
	28	43	25	8	7	2	1
処理件数		43	25	8	7	2	1
未処理件数		-	-	-	-	-	-
他機関へ移送等件数		-	-	-	-	-	-
処理率 (%)		100	100	100	100	100	100

資料 市生活環境課

### 194 ごみ及びし尿の処理状況

年度	市直営						許可・委託業者			
	清掃事務所		リサイクル事務所		し尿処理場		業者数		保有台数(3)	
	1日当たり能力(t)	従業者数(1)	1日当たり能力(t)	従業者数(1)	1日当たり能力(kl)	従業者数(1)	ごみ(2)	し尿	貨物自動車	パキューム車
26	110	16	40	43	108	7	4	3	48	20
27	110	16	40	43	108	7	4	3	50	19
28	110	16	40	43	108	6	4	3	50	20

(注) (1)宿直員、委託業者を含む。

(2)不燃物収集業者を含む。

(3)予備車を含む。

資料 市生活環境課

### 195 可燃ごみの排出量及び処理方法別処理量

(単位=t)

年度	収集地域		年間排出量			処理方法	
	人口	世帯数	総数	収集量	持込量	焼却量	再生利用
26	86,188	40,457	24,054	18,852	5,202	23,839	640
27	85,121	40,223	23,795	18,335	5,460	23,677	620
28	84,115	40,123	22,954	18,129	4,825	22,795	578

資料 市生活環境課

### 196 不燃ごみ及び粗大ごみの排出量

(単位=t)

年度	収集地域		年間排出量				
	人口	世帯数	総数	不燃ごみ		粗大ごみ	
				収集量	持込量	収集量	持込量
26	86,188	40,457	3,768	1,631	1,134	24	980
27	85,121	40,223	4,003	1,583	1,256	23	1,141
28	84,115	40,123	3,402	1,523	1,027	28	824

資料 市生活環境課

### 197 不燃ごみ及び粗大ごみの処理方法別処理量

(単位=t)

年度	総数	埋立	再資源化	焼却	再利用
26	3,649	1,460	1,752	426	12
27	3,687	1,483	1,713	479	12
28	3,391	1,342	1,625	413	12

資料 市生活環境課

### 198 し尿の収集及び処理量

(単位=kℓ)

年度	収集地域		年間収集量	年間処理量	
	人口	世帯数		し尿処理場	農村還元
26	13,042	4,139	13,223	13,223	-
27	12,130	3,624	12,072	12,072	-
28	11,400	3,009	11,165	11,165	-

資料 市生活環境課

## 199 都市計画区域面積

(平成29年4月1日現在)

(単位=ha)

行政区域面積	都市計画区域			都市計画区域外
	総数	市街化区域	市街化調整区域	
34,212	26,298	2,138	24,160	7,914

資料 市都市計画課

## 200 用途地域面積

(平成29年4月1日現在)

(単位=ha)

総数	第1種低層住居専用地域	第2種低層住居専用地域	第1種中高層住居専用地域	第2種中高層住居専用地域	第1種住居地域	第2種住居地域
2,138	337.6	14.7	234.6	69	455.3	70.4
	準住居地域	近隣商業地域	商業地域	準工業地域	工業地域	工業専用地域
	107.3	48	51.8	436.1	229.2	84

資料 市都市計画課

## 201 都市計画事業の状況

(単位=千円)

年度	総額	街路	都市下水路	公共下水道(1)	公園	都市災害
26	1,942,534	37,150	44,704	1,516,258	344,422	-
27	2,266,212	45,420	60,460	1,774,219	386,113	-
28	2,211,550	45,712	136,257	1,524,832	504,749	-

(注) (1)市単独事業を含む額(特定環境保全公共下水道は除く)。

資料 市建設総務課、上下水道部経営企画課

## 202 市単独事業の状況

(単位=千円)

年度	総額	道路改良	道路修繕	橋りょう修繕	河川改修	災害復旧	公園	公共下水道(1)	都市下水路	街路
26	1,721,214	435,989	275,841	8,550	102,962	32,487	240,984	571,247	16,004	37,150
27	1,630,535	357,808	212,304	6,450	93,656	1,077	239,955	659,975	13,890	45,420
28	1,704,093	335,712	294,430	11,578	90,112	-	247,778	654,124	24,647	45,712

(注) (1)特定環境保全公共下水道を含まない。

資料 市建設総務課、上下水道部経営企画課

## 203 災害復旧工事の状況

(単位=千円)

年度	総額	河川	道路	海岸	橋りょう	その他
26	86,986	25,585	61,401	-	-	-
27	6,918	-	6,918	-	-	-
28	16,779	-	-	-	-	16,779

(注) 単独事業費を含む。

資料 市建設総務課

## 204 一般公共事業の状況

(単位=千円)

年度	総額	河川	道路・橋りょう	砂防	都市計画	海岸	公園
26	1,126,819	20,000	629,819	467,000	10,000	-	-
27	869,000	20,000	371,000	462,000	10,000	-	6,000
28	957,826	20,000	455,000	442,800	33,026	-	7,000

(注) 綾部市を含む。

資料 府中丹東土木事務所

## 205 府単独事業の状況

(単位=千円)

年度	総額	河川	道路・橋りょう	砂防	都市計画	公園	災害復旧	海岸
26	1,467,806	263,000	1,019,526	166,000	9,780	-	-	9,500
27	1,071,700	220,000	676,200	166,000	-	-	-	9,500
28	1,021,000	167,000	583,000	245,500	12,000	-	-	13,500

(注) 綾部市を含む。

資料 府中丹東土木事務所

## 206 構造別着工建築物床面積

(単位=㎡)

年度	延床面積	木造	鉄骨・鉄筋 コンクリート造	鉄筋 コンクリート造	鉄骨造	コンクリート ブロック造	その他
26	87,489	27,672	-	28,652	30,860	49	256
27	44,048	27,327	-	1,913	14,486	-	322
28	45,383	28,207	-	2,835	13,694	-	647

資料 建築着工統計調査

## 207 家屋課税台帳による家屋数

(各年1月1日現在)

年次	棟数(棟)	床面積(㎡)	評価額(千円)	1㎡当たり価格(円)
27	48,153	6,252,960	136,099,666	21,766
28	48,145	6,268,492	138,661,848	22,120
29	48,165	6,283,067	140,893,605	22,424
木造家屋	40,338	3,872,231	54,050,008	13,958
木造以外の家屋	7,827	2,410,836	86,843,597	36,022

(注) 非課税家屋を除く。

資料 市税務課

## 208 公営住宅建設状況

(単位=戸)

年度	総数	市営住宅	府営住宅
26	-	-	-
27	-	-	-
28	75	75	-

資料 府中丹東土木事務所、市住宅・営繕課

## 209 団地別公営住宅戸数

(平成29年4月1日現在)

(単位=戸)

団地名	総数	市営住宅	府営住宅	団地名	総数	市営住宅	府営住宅
総数	2,394	926	1,468	上安久	8	-	8
田中	34	34	-	伊佐津	95	-	95
泉源寺	48	-	48	松陰	27	-	27
浜	21	21	-	寿山	34	34	-
市場	98	62	36	芥子谷	250	75	175
行永	30	-	30	大野辺	35	35	-
行永東町	-	-	-	清美が丘	213	-	213
大迫	55	55	-	森日の出	67	67	-
常	145	-	145	朝来西	190	-	190
白鳥	276	112	164	余部上	6	6	-
三宅	146	146	-	京田	83	-	83
長浜	62	62	-	片山	30	30	-
加津良	38	38	-	浮島	32	32	-
荒田	23	23	-	片山南	21	21	-
上安	108	16	92	城北	16	16	-
福来	95	13	82	高迫	80	-	80
				倉谷	28	28	-

資料 府中丹東土木事務所、市住宅・営繕課

## 210 下水道事業整備状況

(平成28年度末)

区分	公共下水道事業	特定環境保全 公共下水道事業	漁業集落 排水事業	農業集落 排水事業	公設浄化槽 事業
計画管渠延長(m)	462,990	20,187	4,743	34,314	-
施行済管渠延長(m)	436,437	20,227	4,743	34,314	-
整備比率(%)	94	100	100	100	-
計画排水面積(ha)	2,271	71	11	115	-
施行済排水面積(ha)	1,784	71	11	115	-
排水面積比率(%)	79	100	100	100	-
水洗可能人口(人)	73,998	1,087	321	1,979	2,192
水洗化人口(人)	65,422	926	316	1,613	2,192
水洗化率(%)	88	85	98	82	100

資料 市上下水道部経営企画課

## 211 地価公示法による公示地価

(各年1月1日現在)

(単位=円/㎡)

標準値の所在及び地番	価格			用途地域
	27年	28年	29年	
行永東町13番1外	71,500	71,100	70,700	第一種住居地域
字南田辺小字北表町126番20	68,700	67,200	65,600	第一種住居地域、準防火地域
溝尻中町9番17	60,900	60,300	59,600	第一種住居地域
字北吸小字糸1007番3	…	44,000	42,500	第一種住居地域
字北吸小字糸1010番39	46,500	…	…	第一種住居地域
字余部上小字余部上76番6	44,700	42,500	40,400	第一種住居地域
字倉谷小字滝元1316番4	66,800	66,000	65,200	第一種住居地域
字七日市小字中才150番4	54,500	53,500	52,700	第一種住居地域
愛宕下町2番16	56,200	54,100	51,600	第一種住居地域
字下安久小字村ノ内717番2	43,700	42,600	41,400	第一種住居地域
龜岩町119番	55,400	54,700	53,900	第一種低層住居専用地域
田中町24番14	50,300	49,500	48,900	第一種低層住居専用地域
字上安久小字洲崎651番36	39,100	37,500	36,800	準工業地域
字小橋小字縄手102番1外	5,010	5,000	4,990	市街化調整区域
字木ノ下小字木下362番・367番合併	18,800	18,200	17,800	市街化調整区域
白屋町17番3外	12,600	12,500	12,400	市街化調整区域
字上福井小字三田地1032番2	23,300	23,000	22,800	市街化調整区域
字八戸地小字村中西556番1	5,900	5,830	5,780	市街化調整区域
字浜小字浜632番1	98,800	97,200	95,200	商業地域、防火地域
字余部下小字余部下682番1外	56,400	54,200	51,600	商業地域、準防火地域
字引土小字笹浪233番6外	80,500	79,300	78,600	商業地域、準防火地域
字溝尻小字浜田81番	68,000	66,800	64,000	商業地域、防火地域
字福来小字幸尻188番6	65,800	64,000	62,300	準工業地域
字下福井小字新宮1183番26	34,100	33,100	32,000	工業地域
字大波上小字寺ノ下530番3外	17,000	16,300	15,900	工業地域
字倉谷小字大縄1350番2	…	…	19,400	市街化区域

資料 国土交通省地価公示

## 212 市職員数

(平成29年4月1日現在)

(単位=人)

部課	総数	事務	技術他	部課	総数	事務	技術他
<b>市長部局</b>	<b>555</b>	<b>399</b>	<b>156</b>	<b>福祉部</b>	<b>77</b>	<b>61</b>	<b>16</b>
<b>市長公室</b>	<b>27</b>	<b>25</b>	<b>2</b>	部長	1	1	-
公室長	1	1	-	次長	1	1	-
秘書課	5	5	-	福祉企画課	5	5	-
広報広聴課	6	6	-	高齢者支援課	23	14	9
危機管理室長	1	-	1	障害福祉・国民年金課	8	7	1
危機管理・防災課	5	4	1	保険医療課	16	16	-
人事室長	1	1	-	福祉援護課	14	14	-
人事課	3	3	-	安岡園	8	2	6
職員課	5	5	-	文庫山学園	1	1	-
<b>政策推進部</b>	<b>22</b>	<b>20</b>	<b>2</b>	<b>健康・子ども部</b>	<b>96</b>	<b>26</b>	<b>70</b>
部長	1	-	1	部長	1	1	-
企画政策課	12	11	1	次長	2	2	-
財政課	9	9	-	健康づくり課	24	7	17
<b>総務部</b>	<b>70</b>	<b>66</b>	<b>4</b>	地域医療課	3	3	-
部長	1	1	-	子ども支援課	13	9	4
次長	1	1	-	幼稚園・保育所課	5	4	1
総務課	10	10	-	幼稚園	6	-	6
資産活用課	6	6	-	保育所	42	-	42
債権管理課	7	7	-	<b>産業振興部</b>	<b>71</b>	<b>60</b>	<b>11</b>
税務課	31	31	-	部長	1	1	-
情報システム課	6	6	-	次長	2	1	1
契約検査室長	1	1	-	農林課	24	19	5
契約課	3	3	-	水産課	7	3	4
指導検査課	4	-	4	観光まちづくり室長	1	1	-
<b>市民文化環境部</b>	<b>113</b>	<b>105</b>	<b>8</b>	観光商業課	12	11	1
部長	1	-	1	赤れんが博物館	1	1	-
次長	2	2	-	舞鶴引揚記念館	6	6	-
市民課	15	15	-	産業創造室長	1	1	-
西支所	27	27	-	みなと振興・国際交流課	10	10	-
加佐分室	3	3	-	企業立地・雇用促進課	6	6	-
人権啓発推進室長	1	1	-	<b>建設部</b>	<b>70</b>	<b>27</b>	<b>43</b>
啓発推進課	7	7	-	部長	1	-	1
市民交流センター	4	4	-	次長	2	-	2
環境対策室長	1	1	-	建設総務課	11	11	-
生活環境課	16	15	1	都市計画課	8	3	5
清掃事務所	5	3	2	土木課	24	4	20
リサイクル事務所	5	4	1	住宅・営繕課	18	5	13
地域づくり・文化スポーツ室長	1	1	-	国・府事業推進室長	1	-	1
地域づくり支援課	6	6	-	国・府事業推進課	5	4	1
公民館	3	3	-	<b>(会計関連)</b>	<b>9</b>	<b>9</b>	<b>-</b>
文化振興課	6	6	-	会計管理者	1	1	-
スポーツ振興課	5	5	-	会計課	8	8	-
図書館課	5	2	3				



## 212 市職員数（つづき）

部課	総数	事務	技術他	部課	総数	事務	技術他
その他の部局	298	59	239	上下水道部	75	22	53
消防	129		129	市民病院	53	3	50
教育委員会	30	23	7	議会事務局	7	7	
				監査委員事務局	4	4	

資料 市人事課

## 213 市議会の状況

年次	開会数	会期日数(日)	本会議日数(日)	付議件数(件)	出席率(%)	傍聴者数(人)
26	4	110	20	128	99.8	110
27	4	129	21	135	99.7	158
28	4	119	18	122	99.2	71

(注) ( )内は、臨時会で内数である。

資料 市議会事務局

## 214 党派別市議会議員数

(平成29年12月31日現在)

(単位=人)

総数	自由民主党	公明党	日本共産党	無所属
28	6	4	4	14

資料 市議会事務局

## 215 会派別市議会議員数

(平成29年12月31日現在)

(単位=人)

総数	創政クラブ議員団	新政クラブ議員団	公明党議員団	日本共産党議員団	鶴翔会議員団	会派に所属しない議員
28	8	8	4	4	3	1

資料 市議会事務局

## 216 種類別付議件数

(単位=件)

年次	総数	市長提出					議会提出		
		条例	予算	決算	専決処分	その他	意見書	決議	その他
26	128	43	29	11	2	21	10	-	12
27	135	44	28	11	7	22	10	4	9
28	122	45	31	11	2	22	4	2	5
定例会	122	45	31	11	2	22	4	2	5
臨時会	-	-	-	-	-	-	-	-	-

(注) 1. 選挙及び辞職許可、常任・議会運営委員会・特別委員会の選任及び選任許可、閉会中の継続審査、議案訂正、請願取り下げの件については、件数に含まない。

2. 選挙管理委員の選挙は、議長提案議案としている。

資料 市議会事務局

## 217 議決件数

(単位=件)

年次	総数	可決	認定	承認	同意	許可	修正可決	否決	その他
26	128	107	11	2	3	-	-	5	-
27	135	103	11	7	6	-	-	8	-
28	122	104	11	2	3	-	-	2	-
定例会	122	104	11	2	3	-	-	2	-
臨時会	-	-	-	-	-	-	-	-	-

資料 市議会事務局

## 218 請願及び陳情の処理状況

(単位=件)

年次	請願受理件数	採択	不採択	継続審査	その他	陳情受理件数
26	3	-	3	-	-	11
27	3	1	2	-	-	12
28	-	-	-	-	-	-

資料 市議会事務局

## 219 常任委員会開催状況

(単位=日、件)

年次	委員会開催日数 (1)	行政視察日数	審査件数	
			議案	請願(2)
26	44	15	104	3
27	46	16	102	1
28	49	18	105	-
総務文教委員会	7	4	28	-
経済消防委員会	7	4	10	-
民生環境委員会	7	5	15	-
建設委員会	7	4	8	-
予算決算委員会	21	1	44	-

(注) (1)委員会協議会、分科会の開催日数を含む。

(2)延べ審査件数である。

資料 市議会事務局

## 220 選挙人名簿登録者数及び投票所数

(単位=人、箇所)

登録日	登録者数			投票所数
	総数	男性	女性	
27.9.2	69,326	34,166	35,160	59
28.9.2	70,735	35,101	35,634	59
29.9.1	70,103	34,788	35,315	59

(注) 法改正により、平成29年6月から登録日は、毎年3月6月9月及び12月の1日である。

資料 市選挙管理委員会事務局

## 221 投票区別選挙人名簿登録者数

(平成29年9月1日現在)

投票区	投票所	登録者数			投票区	投票所	登録者数		
		計	男性	女性			計	男性	女性
	<b>総数</b>	<b>70,103</b>	<b>34,788</b>	<b>35,315</b>		<b>西地区計</b>	<b>26,296</b>	<b>12,573</b>	<b>13,723</b>
	<b>東地区計</b>	<b>40,410</b>	<b>20,646</b>	<b>19,764</b>	31	舞鶴市西支所	2,605	1,249	1,356
1	舞鶴市役所	2,666	1,905	761	32	ルンビニ保育園さるなあと	1,178	581	597
2	三笠小学校	1,256	606	650	33	魚屋公民館	1,015	470	545
3	白糸中学校	1,871	907	964	34	吉原小学校	1,109	529	580
4	新舞鶴小学校	3,063	1,467	1,596	35	福井小学校	1,781	876	905
5	東凶書館	3,421	1,686	1,735	36	吉田公会堂	129	58	71
6	旧東保育所	1,943	931	1,012	37	青井集会所	238	117	121
7	倉梯小学校	2,235	1,118	1,117	38	高野小学校	2,135	1,020	1,115
8	倉梯第二小学校	2,989	1,425	1,564	39	城屋公民館	315	153	162
9	白鳥団地集会所	647	280	367	40	西舞鶴高等学校	3,988	1,892	2,096
10	青葉中学校	3,687	1,776	1,911	41	中筋小学校	4,385	2,104	2,281
11	堂奥公会堂	388	189	199	42	真倉公会堂	217	108	109
12	与保呂小学校	632	293	339	43	池内小学校	1,126	534	592
13	常公園管理事務所	1,740	830	910	44	地福寺	120	59	61
14	志楽小学校	3,751	1,840	1,911	45	岸谷公民館	42	21	21
15	松尾寺駅	145	77	68	46	余内小学校	4,286	2,029	2,257
16	大波下集会所	464	232	232	47	清美が丘団地集会所	1,627	773	854
17	朝来小学校	1,823	944	879		<b>加佐地区計</b>	<b>3,397</b>	<b>1,569</b>	<b>1,828</b>
18	登尾公会堂	133	61	72	48	岡田上公民館	425	187	238
19	河辺集会所	278	130	148	49	大俣二班集会所	229	100	129
20	田井コミュニティセンター	251	121	130	50	岡田由里公民館	202	97	105
21	野原公民館	217	98	119	51	西方寺ふれあい会館	122	57	65
22	旧丸山小学校	281	138	143	52	岡田中基幹集落センター	108	52	56
23	瀬崎集会所	79	40	39	53	上漆原自治会館	65	31	34
24	大丹生コミュニティセンター	207	99	108	54	舞鶴市加佐分室	362	173	189
25	上佐波賀集会所	127	57	70	55	久田美集会所	354	157	197
26	大浦会館	367	175	192	56	下東公民館	524	242	282
27	さくらんぼ園	856	422	434	57	八雲保育園	527	247	280
28	中総合会館	1,700	1,033	667	58	蒲江公民館	99	44	55
29	中保育所	2,036	1,206	830	59	旧神崎小学校	380	182	198
30	和田中学校	1,157	560	597					

資料 市選挙管理委員会事務局

## 222 各種選挙投票状況

選挙区分	執行年月日	当日の有権者数			投票者数			投票率 (%)		
		総数	男性	女性	総数	男性	女性	総数	男性	女性
衆議院議員 (京都府5区)	24.12.16	70,756	34,722	36,034	44,366	22,533	21,833	62.70	64.90	60.59
	26.12.14	69,589	34,194	35,395	37,650	19,328	18,322	54.10	56.52	51.76
	29.10.22	69,997	34,702	35,295	38,161	19,527	18,634	54.52	56.27	52.80
参議院議員 (選挙区)	22.7.11	72,574	35,728	36,846	41,998	21,458	20,540	57.87	60.06	55.75
	25.7.21	70,868	34,854	36,014	39,114	19,985	19,129	55.19	57.34	53.12
	28.7.10	70,811	35,018	35,793	39,087	20,034	19,053	55.20	57.21	53.23
府知事	18.4.9	72,474	35,310	37,164	31,839	16,082	15,757	43.93	45.55	42.40
	22.4.11	71,175	34,844	36,331	32,002	16,293	15,709	44.96	46.76	43.24
	26.4.6	68,579	33,482	35,097	28,122	14,421	13,701	41.01	43.07	39.04
府議会議員	19.4.8	72,229	35,217	37,012	35,231	17,697	17,534	48.78	50.25	47.37
	23.4.10	70,812	34,671	36,141	35,831	18,147	17,684	50.60	52.34	48.93
	27.4.12	67,943	33,153	34,790	35,895	18,012	17,883	52.83	54.33	51.40
市長	19.2.11	73,239	35,884	37,355	47,012	23,019	23,993	64.19	64.15	64.23
	23.2.6	71,684	35,217	36,467	44,022	21,466	22,556	61.41	60.95	61.85
	27.2.8	69,095	33,934	35,161	29,628	14,907	14,721	42.88	43.93	41.87
市議会議員	18.11.19	73,081	35,742	37,339	46,169	22,412	23,757	63.18	62.70	63.63
	22.11.14	71,482	35,036	36,446	45,286	21,918	23,368	63.35	62.56	64.12
	26.11.16	69,584	34,203	35,381	40,694	19,826	20,868	58.48	57.97	58.98

資料 市選挙管理委員会事務局

## 223 各種選挙候補者別得票数

その1 参議院京都府選挙区選出議員選挙

(平成28年7月10日執行)

候補者		得票数	候補者		得票数
候補者名	所属党派名		候補者名	所属党派名	
総数		37,710	大河原 壽 貴	日本共産党	4,896
二之湯 智	自由民主党	19,060	大八木 光子	幸福実現党	1,579
福山 哲郎	民進党	12,175			

(注) その1～6は舞鶴市開票分

その2 参議院比例代表選出議員選挙

(平成28年7月10日執行)

党派名	得票数	党派名	得票数
総数	37,478.990	自由民主党	15,110.151
社会民主党	460.019	新党改革	212.371
国民怒りの声	144.237	日本のことを大切にする党	326.000
おおさか維新の会	3,018.267	生活の党と山本太郎となかまたち	280.000
公明党	5,275.227	民進党	7,344.688
日本共産党	4,565.030	支持政党なし	442.000
幸福実現党	301.000		

## 223 各種選挙候補者別得票数（つづき）

## その3 衆議院小選挙区選出議員選挙

（平成29年10月22日執行）

候補者		得票数	候補者		得票数
候補者名	所属党派名		候補者名	所属党派名	
総数		37,290	山内 健	日本共産党	5,003
本田 太郎	自由民主党	19,757	中山 泰	無所属	2,563
井上 一徳	希望の党	7,851	鈴木 麻理子	無所属	2,116

## その4 衆議院比例代表選出議員選挙

（平成29年10月22日執行）

党派名	得票数	党派名	得票数
総数	37,355	日本共産党	3,487
自由民主党	15,444	日本維新の会	2,850
希望の党	5,433	社会民主党	335
立憲民主党	5,065	幸福実現党	171
公明党	4,570		

## その5 京都府知事選挙

（平成26年4月6日執行）

候補者		得票数	候補者		得票数
候補者名	所属党派名		候補者名	所属党派名	
総数		27,628	尾崎 望	無所属	6,207
山田 啓二	無所属	21,421			

## その6 京都府議会議員選挙

（平成27年4月12日執行）

候補者		得票数	候補者		得票数
候補者名	所属党派名		候補者名	所属党派名	
総数		35,895	岡本 忠藏	無所属	7,546
池田 正義	自由民主党	10,054	鴨田 秋津	無所属	4,877
小原 舞	無所属	9,675	山内 健	日本共産党	3,417

## その7 舞鶴市長選挙

（平成27年2月8日執行）

候補者		得票数	候補者		得票数
候補者名	所属党派名		候補者名	所属党派名	
総数		28,876	山内 健	無所属	7,725
多々見 良三	無所属	21,151			

### 223 各種選挙候補者別得票数（つづき）

その8 舞鶴市議会議員選挙

（平成26年11月16日執行）

候補者		得票数	候補者		得票数
候補者名	所属党派名		候補者名	所属党派名	
総数		40,036.997	後野和史	日本共産党	1,214
眞下隆史	無所属	2,235.528	尾関善之	自由民主党	1,184
伊藤清美	無所属	1,788	岸田圭一郎	無所属	1,171
西村正之	自由民主党	1,591	松岡茂長	無所属	1,160
石束悦子	日本共産党	1,570.66	林三弘	無所属	1,158
上野修身	自由民主党	1,568	今西克己	無所属	1,151
上羽和幸	公明党	1,554	伊田悦子	日本共産党	1,134.199
桐野正明	無所属	1,547	肝付隆治	無所属	1,130
谷川眞司	無所属	1,498	井上孝空	無所属	1,118
小谷繁雄	公明党	1,413	和佐谷寛	自由民主党	1,087
松田弘幸	公明党	1,351	鯛慶一	無所属	1,084
山本治兵衛	自由民主党	1,347	小杉悦子	日本共産党	1,078.139
福村暉史	無所属	1,335	亀井敏郎	無所属	1,057
杉島久敏	公明党	1,329	田村優樹	無所属	1,057
高橋秀策	自由民主党	1,257	米田利平	自由民主党	911
水嶋一明	無所属	1,232	眞下厚司	無所属	726.471

資料 市選挙管理委員会事務局

## 224 一般会計予算額

(単位=千円)

歳入		歳出	
年度・項目	予算額	年度・項目	予算額
27	36,015,560	27	36,015,560
28	35,041,610	28	35,041,610
29	34,570,850	29	34,570,850
市 税	12,059,900	議 会 費	339,180
地 方 譲 与 税	281,500	総 務 費	4,106,780
利 子 割 交 付 金	15,900	民 生 費	13,229,830
配 当 割 交 付 金	82,000	衛 生 費	2,989,330
株 式 等 譲 渡 所 得 割 交 付 金	44,100	労 働 費	56,110
地 方 消 費 税 交 付 金	1,406,900	農 林 水 産 業 費	797,090
ゴ ル フ 場 利 用 税 交 付 金	5,800	商 工 費	1,386,260
自 動 車 取 得 税 交 付 金	90,209	土 木 費	4,059,360
国 有 提 供 施 設 等 所 在 市 町 村 助 成 交 付 金	145,000	消 防 費	1,489,490
地 方 特 例 交 付 金	48,300	教 育 費	2,648,490
地 方 交 付 税	4,985,000	災 害 復 旧 費	-
交 通 安 全 対 策 特 別 交 付 金	10,600	公 債 費	3,458,930
分 担 金 ・ 負 担 金	347,350	予 備 費	10,000
使 用 料 ・ 手 数 料	608,559		
国 庫 支 出 金	4,856,252		
府 支 出 金	2,858,447		
財 産 収 入	94,610		
寄 附 金	84,512		
繰 入 金	2,169,821		
繰 越 金	1		
諸 収 入	1,102,889		
市 債	3,273,200		

(注) 各年度とも当初予算である。

資料 市財政課

## 225 特別会計予算額

(単位=千円)

会計	27年度	28年度	29年度
総 額	25,164,690	25,253,980	24,700,700
国 民 健 康 保 険 事 業	10,383,890	10,443,160	10,334,020
簡 易 水 道 事 業	954,760	980,500	463,460
土 地 建 物 造 成 事 業 (1)	3,980	3,580	...
貯 木 事 業	1,010	1,030	2,170
下 水 道 事 業	4,728,840	4,498,780	4,082,200
駐 車 場 事 業	46,670	47,810	47,760
介 護 保 険 事 業	7,857,270	8,120,320	8,549,300
後 期 高 齢 者 医 療 事 業	1,188,270	1,158,800	1,221,790

(注) 各年度とも当初予算である。

(1) 平成28年度末で会計廃止。

資料 市財政課

## 226 公営企業会計予算額

(平成29年度)

(単位=千円)

会計	収入(歳入)		支出(歳出)	
	収益的収入	資本的収入	収益的支出	資本的支出
水道事業	1,915,200	760,500	1,609,100	1,368,700
病院事業	953,550	45,974	953,550	50,040

(注) 当初予算である。

資料 市財政課

## 227 財源別歳入予算額(一般会計)

(単位=千円)

財源	27年度	28年度	29年度	
			予算額	構成比(%)
総額	36,015,560	35,041,610	34,570,850	100.0
依存財源	19,650,102	19,474,329	18,103,208	52.3
交付税	5,060,000	4,964,000	4,985,000	14.4
国・府支出金等	10,673,102	10,923,829	9,845,008	28.4
市債	3,917,000	3,586,500	3,273,200	9.5
自主財源	16,365,458	15,567,281	16,467,642	47.7

(注) 各年度とも当初予算である。

資料 市財政課

## 228 経費別歳出予算額(一般会計)

(単位=千円)

財源	27年度	28年度	29年度	
			予算額	構成比(%)
総額	36,015,560	35,041,610	34,570,850	100.0
消費的経費	22,155,391	21,720,401	21,818,559	63.1
人件費	6,484,605	6,503,489	6,883,955	19.9
扶助費	8,154,321	8,152,052	8,169,767	23.6
物件費	4,760,072	4,426,485	4,384,042	12.7
維持補修費	243,223	227,911	192,528	0.6
補助費等	2,513,170	2,410,464	2,188,267	6.3
投資的経費	4,895,852	4,472,553	3,559,151	10.3
普通建設事業費	4,895,852	4,472,553	3,559,151	10.3
災害復旧事業費	-	-	-	-
公債費	3,407,190	3,378,200	3,458,930	10.0
その他	5,557,127	5,470,456	5,734,210	16.6
積立金	11,257	15,248	18,417	0.1
投資及び出資金貸付金	829,846	796,846	794,876	2.3
繰出金	4,706,024	4,648,362	4,910,917	14.2
予備費	10,000	10,000	10,000	0.0

(注) 各年度とも当初予算である。

資料 市財政課



## 229 決算額の推移

(単位=千円)

年度	歳入		歳出	
	一般会計	特別会計(1)	一般会計	特別会計(1)
24	37,051,518	22,961,689	36,167,978	22,408,395
25	36,645,163	23,378,971	36,048,697	22,865,175
26	37,982,338	23,612,364	37,697,135	22,994,809
27	35,270,658	25,276,941	34,882,816	24,994,474
28	35,610,399	24,555,979	35,339,715	24,161,080

(注) (1)特別会計のうち、「公設地方卸売市場事業会計」については、平成25年6月の会計廃止に伴い、同年9月定例会において既に平成25年度決算額の報告・認定済であり、平成25年度決算書には掲載されていない。

資料 市財政課

## 230 一般会計決算額

(平成28年度)

(単位=千円)

歳入		歳出	
項目	決算額	項目	決算額
総 額	35,610,399	総 額	35,339,715
市 税	12,388,535	議 会 費	338,923
地 方 譲 与 税	295,173	総 務 費	4,339,274
利 子 割 交 付 金	16,729	民 生 費	12,579,257
配 当 割 交 付 金	54,382	衛 生 費	3,386,691
株 式 等 譲 渡 所 得 割 交 付 金	31,865	労 働 費	50,328
地 方 消 費 税 交 付 金	1,509,383	農 林 水 産 業 費	997,834
ゴ ル フ 場 利 用 税 交 付 金	6,168	商 工 費	1,386,093
自 動 車 取 得 税 交 付 金	86,940	土 木 費	4,922,804
国 有 提 供 施 設 等 所 在 市 町 村 助 成 交 付 金	146,274	消 防 費	1,335,762
地 方 特 例 交 付 金	48,036	教 育 費	2,603,899
地 方 交 付 税	5,440,112	公 債 費	3,377,824
交 通 安 全 対 策 特 別 交 付 金	11,044	災 害 復 旧 費	21,026
分 担 金 ・ 負 担 金	325,404		
使 用 料 ・ 手 数 料	605,024		
国 庫 支 出 金	5,921,714		
府 支 出 金	3,045,090		
財 産 収 入	142,136		
寄 附 金	16,177		
繰 入 金	627,198		
繰 越 金	387,842		
諸 収 入	1,151,674		
市 債	3,353,499		

資料 市財政課

## 231 特別会計決算額

(平成28年度)

(単位=千円)

会計	歳入	歳出
総額	24,555,979	24,161,080
国民健康保険事業	10,313,709	10,169,652
簡易水道事業	628,829	615,219
土地建物造成事業	37,088	37,088
貯木事業	422	421
下水道事業	4,631,260	4,629,818
駐車場事業	105,454	85,354
介護保険事業	7,665,397	7,457,213
後期高齢者医療事業	1,173,820	1,166,315

資料 市財政課

## 232 公営企業会計決算額

(平成28年度)

(単位=千円)

会計	収入(歳入)		支出(歳出)	
	収益的収入	資本的収入	収益的支出	資本的支出
水道事業	1,765,065	1,329,357	1,523,415	1,907,736
病院事業	1,289,448	71,549	1,652,431	60,792

資料 市財政課

## 233 資産の状況

(平成29年3月31日現在)

土地(m <sup>2</sup> )	建物(m <sup>2</sup> )	立木(m <sup>3</sup> )	浮標(個)	地上権(m <sup>2</sup> )	有価証券(千円)	出資による権利(千円)	基金(千円)
3,740,678	386,484	8,750	5	28,610	476,238	143,251	9,509,112

資料 市資産活用課

### 234 市債借入現在高

(各年度末現在)

(単位=千円)

用途	26年度	27年度	28年度
総額	72,663,188	73,297,858	74,202,594
総務債	790,742	1,032,083	1,070,785
民生債	926,618	917,413	864,686
衛生債	1,600,328	2,099,175	2,481,323
労働債	590	534	477
農林水産業債	761,274	697,820	644,575
商工債	38,552	33,233	27,908
土木債	10,346,769	9,430,020	9,230,479
辺地債	1,280,145	1,243,315	1,168,421
消防債	929,908	899,181	848,624
教育債	3,615,568	3,420,054	3,222,397
災害復旧債	233,522	164,061	139,250
減税補てん債	661,220	567,002	471,213
臨時税収補てん債	121,175	81,585	41,198
臨時財政対策債	14,167,235	15,316,478	15,982,961
上水道債	4,935,233	5,055,507	6,083,758
市民病院債	1,588,282	1,351,198	1,300,304
簡易水道債	1,797,120	2,016,724	1,764,531
下水道債	28,868,907	28,972,475	28,859,704
駐車場債	-	-	-

資料 市財政課

### 235 市税

(単位=千円)

年度	予算額 A	調定済額 B	収納済額 C	不納欠損額	収入未済額	C/A (%)	C/B (%)
26	12,822,701	13,396,150	12,945,598	43,961	406,590	101.0	96.6
27	12,364,901	12,936,863	12,531,648	27,516	377,699	101.3	96.9
28	12,367,701	12,802,688	12,388,535	35,300	378,852	100.2	96.8
市民税	4,498,100	4,674,959	4,498,453	16,280	160,226	100.0	96.2
固定資産税	7,003,200	7,238,685	7,014,410	18,047	206,227	100.2	96.9
軽自動車税	228,000	242,297	228,925	972	12,400	100.4	94.5
市たばこ税	638,400	646,747	646,747	-	-	101.3	100.0
特別土地保有税	1	-	-	-	-	...	...

資料 市税務課

## 236 国税及び府税

(単位=千円)

国税				府税			
年度	徴収決定済額A	収納済額B	B/A (%)	年度	調定額A	収入額B	B/A (%)
25	8,901,379	8,816,925	99.1	26	3,435,421	3,257,060	94.8
26	10,682,687	10,568,381	98.9	27	3,439,084	3,282,987	95.5
27	11,480,039	11,348,795	98.9	28	3,406,060	3,283,267	96.4
源泉所得税	1,843	1,170	63.5	府民税			
源泉所得税及 復興特別所得税	3,746,563	3,742,649	99.9	個人	2,719,568	2,608,636	95.9
申告所得税	25,225	18,419	73.0	法人	...	...	...
申告所得税及 復興特別所得税	1,017,436	1,006,503	98.9	事業税			
法人税	963,604	960,721	99.7	個人	87,863	79,806	90.8
地方法人税	30,249	30,187	99.8	法人	...	...	...
復興特別法人税	1,446	1,442	99.7	自動車税	...	...	...
相続税	502,881	485,918	97.9	狩猟税	3,815	3,815	100.0
消費税	-	-	-	鉦区税	-	-	-
消費税及地方消費税	5,175,435	5,086,443	98.3	軽油引取税	461,406	461,406	100.0
酒税	x	x	x	不動産取得税	124,628	120,824	96.9
たばこ税及 たばこ特別税	-	-	-	ゴルフ場利用税	8,780	8,780	100.0
揮発油税及 地方揮発油税	-	-	-	特別地方消費税	...	...	...
その他	x	x	x				

資料 大阪国税局統計情報、府中丹広域振興局、市税務課

## 237 個人市民税の納税義務者数

(各年7月1日現在)

(単位=人)

年次	総数	均等割のみを納める者	所得割のみを納める者	均等割と所得割を納める者
27	40,409	4,040	-	36,369
28	40,657	3,942	-	36,715
29	40,724	3,960	-	36,764

資料 市税務課

## 238 固定資産税の実納税義務者数

(各年1月1日現在)

(単位=人)

年次	総数	土地	家屋	償却資産
27	33,082	22,977	26,732	663
28	33,069	23,055	26,775	678
29	33,090	23,133	26,853	680

(注) 交付金を除く。

資料 市税務課

## 239 償却資産

(各年1月1日現在)

(単位=千円)

年次	総額	構築物	機械・装置	船舶	車両・運搬具	工具・器具・備品
27	30,208,981	8,137,845	17,088,686	154,986	305,199	4,522,265
28	32,540,541	8,300,867	17,825,268	155,294	339,172	5,919,940
29	31,561,338	8,300,579	17,529,457	202,448	350,189	5,178,665

(注) 「市長が価格等を決定したもの」の課税標準額である。

資料 市税務課

# 付 録



付録1 市民生活

(1) 舞鶴市の1日

==== 10年前との比較 ====

( )内は10年前

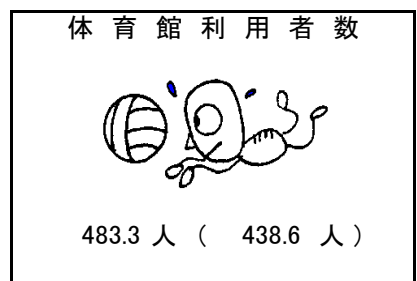
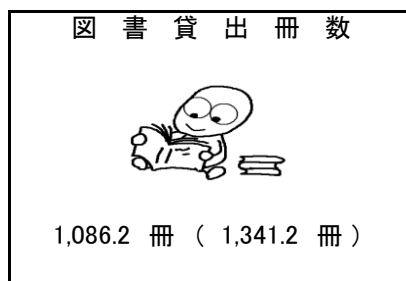
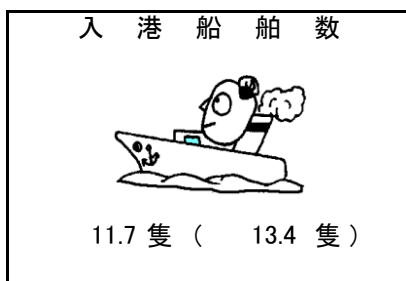
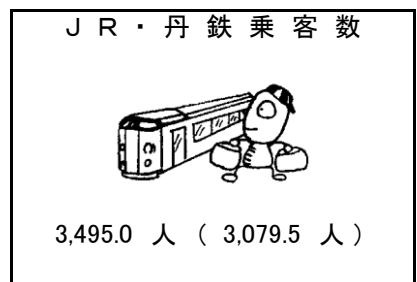
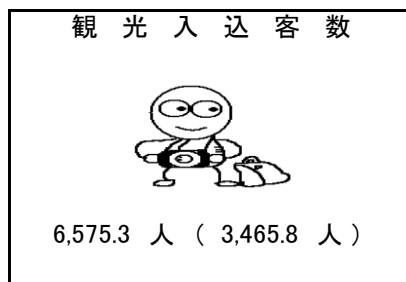
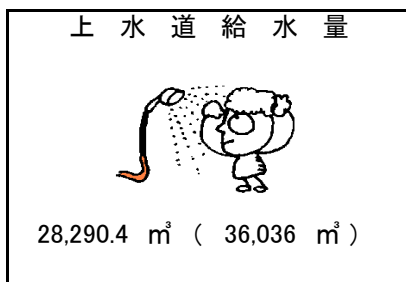
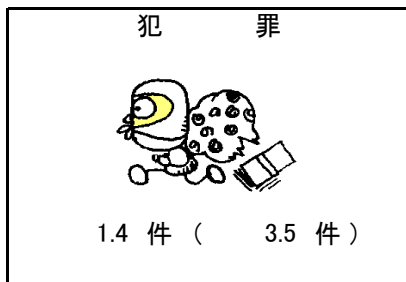
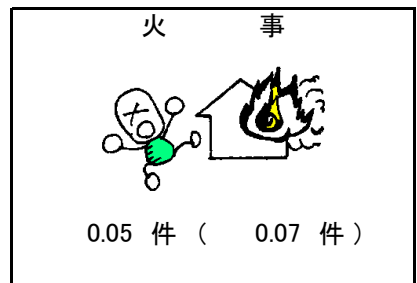
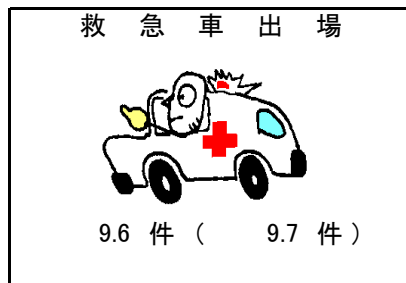
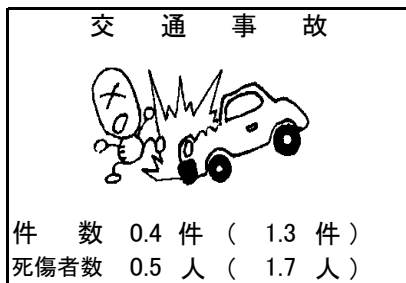
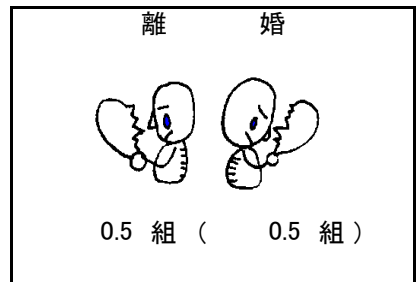
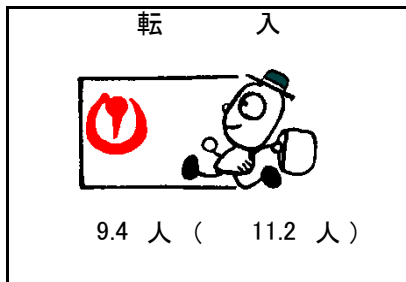
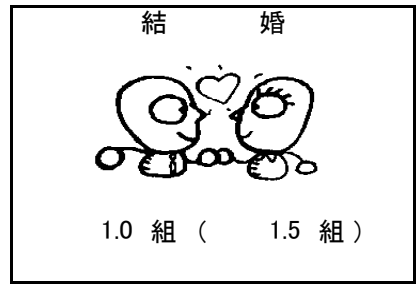
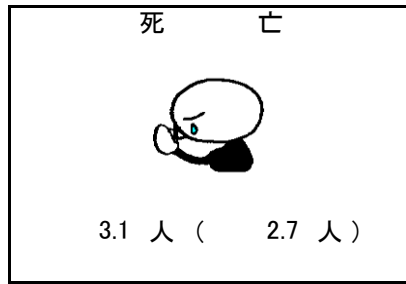
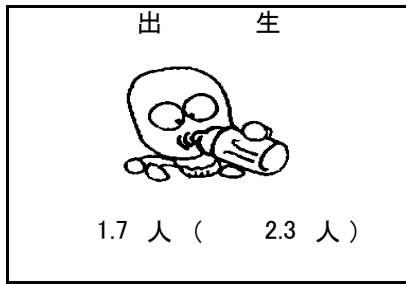

付録1 市民生活 (つづき)

(2) 年間1人当り

==== 10年前との比較 ====

( )内は10年前

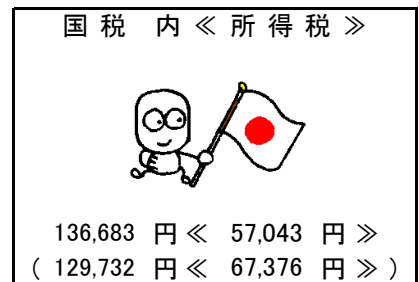
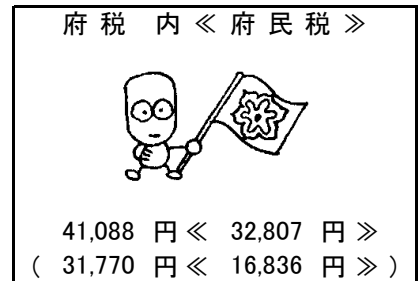
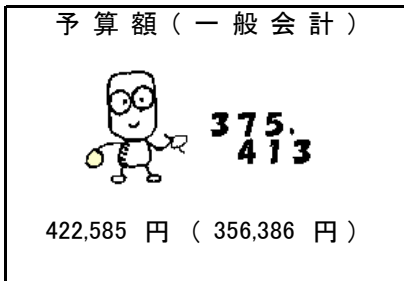
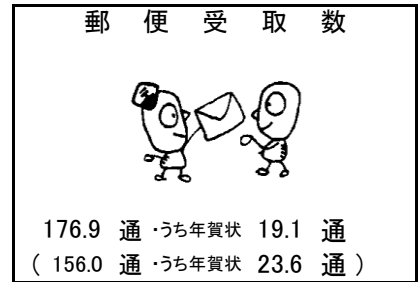
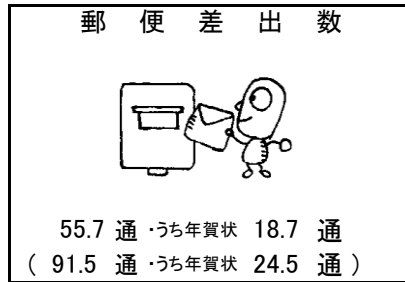
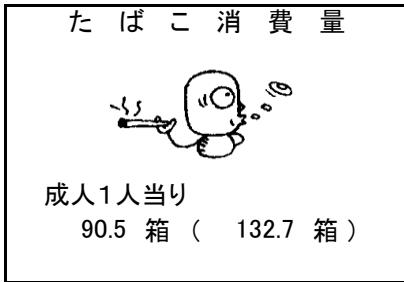
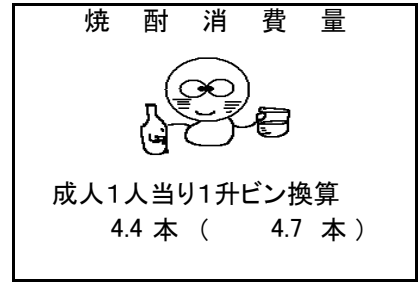

(3) 年間1世帯当り

==== 10年前との比較

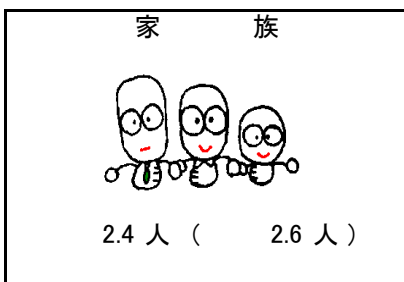

( )内は10年前

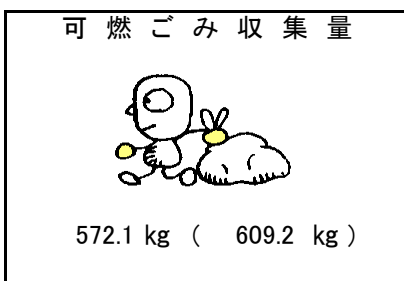



## 付録2 指標でみる舞鶴

分野	項目名	単位	基準年	舞鶴市	京都府	全国	
1 自然環境	人口密度	人/km <sup>2</sup>	27	245.5	566.0	340.8	
	人口集中地区人口割合	%	27	69.4	83.6	68.3	
	人口集中地区面積割合	%	27	5.0	5.7	3.4	
	可住地面積割合	%	27	21.2	25.5	32.9	
	都市公園面積（人口1人当り）	m <sup>2</sup>	27	14.85	7.30	9.70	
	年平均気温	℃	28	15.5	17.1 (京都市)	16.4 (東京)	
	年間降水量	mm	28	2,044.0	1,840.0 (京都市)	1,779.0 (東京)	
2 人口・世帯	一般世帯平均人員	人	27	2.3	2.2	2.3	
	年少人口（0～14歳）割合	%	27	13.5	12.3	12.6	
	生産年齢人口（15～64歳）割合	%	27	56.0	60.2	60.7	
	老年人口（65歳以上）割合	%	27	30.5	27.5	26.6	
	従属人口指数	-	27	78.5	66.1	64.7	
	年少人口指数	-	27	24.1	20.4	20.8	
	老年人口指数	-	27	54.4	45.7	43.9	
	人口増減率（平成27年～平成28年）	人口千対	28	△ 13.0	△ 1.9	△ 1.3	
	自然増減率	人口千対	28	△ 4.6	△ 2.3	△ 2.3	
	出生率	人口千対	28	7.9	7.6	7.8	
	死亡率	人口千対	28	12.5	10.1	10.5	
	社会増減率	人口千対	28	△ 7.1	0.4	1.1	
3 経済基盤	工業出荷額（従業者1人当り）	万円	28	4,318.4	3,840.2	4,176.3	
	商業販売額（従業者1人当り）	万円	28	2,977.3	3,229.9	5,015.7	
	第1次産業就業者割合	%	27	3.9	2.2	4.0	
	第2次産業就業者割合	%	27	22.8	23.6	25.0	
	第3次産業就業者割合	%	27	73.3	74.1	71.0	
	就業者割合（対15歳以上人口）	%	27	55.3	53.2	53.7	
	4 学校教育	人口10万人当たり	幼稚園数	園	28	15.5	8.3
小学校数			校	28	21.5	15.3	16.0
中学校数			校	28	8.4	7.7	8.2
高等学校数			校	28	4.8	4.1	3.9
教員1人当たり （本務のみ）		小学校児童数	人	28	13.4	15.1	15.5
		中学校生徒数	人	28	12.0	13.0	13.5
		高等学校生徒数	人	28	12.5	13.7	14.1
幼稚園就園率		%	28	57.3	44.8	48.6	
高等学校等進学率	%	28	99.6	99.1	99.0		
5 保健・医療	人口10万人当たり	一般病院数	所	28	8.4	6.5	6.7
		一般診療所数	所	28	77.2	94.9	80.0
		歯科診療所数	所	28	41.0	50.4	54.3
		病院病床数	床	28	1,743.1	1,373.7	1,229.8
		一般診療所病床数	床	28	80.8	30.7	81.5
	人口千人当たり	救急車年間出動件数	件	28	42.4	51.8	47.7
	人口10万人当たり	悪性新生物による死亡者	人	28	343.8	300.0	298.3
心疾患による死亡者		人	28	189.4	171.2	158.4	
	脳血管疾患による死亡者	人	28	107.4	79.7	87.4	
6 環境住	持ち家割合	%	27	68.1	61.2	61.3	
	借家割合	%	27	23.6	34.9	33.7	
	給与住宅割合	%	27	4.0	1.7	2.4	
	下水道処理人口普及率	%	28	89.3	94.1	78.3	
7 安全	人口10万人当たり	火災出火件数	件	28	20.5	20.3	30.8
		火災死者数	人	28	1.2	0.7	1.2
		交通事故発生件数	件	28	171.3	310.4	393.3
		交通事故死亡者数	人	28	3.6	2.3	3.1
		交通事故負傷者数	人	28	202.7	370.8	524.1

### 付録3 舞鶴市地区別人口及び世帯数

(平成27年10月1日現在)

(単位=世帯、人、%)

地区名	世帯数	人口			15歳未満		15～64歳		65歳以上	
		総数	男	女		構成比		構成比		構成比
市総数	34,709	83,990	41,694	42,296	11,276	13.43	46,768	55.68	25,428	30.28
東地区計	17,010	41,302	20,348	20,954	5,897	14.28	22,702	54.97	12,411	30.05
東大浦	289	807	371	436	53	6.57	405	50.19	349	43.25
西大浦	424	1,169	563	606	107	9.15	559	47.82	502	42.94
朝来	1,153	3,705	1,980	1,725	396	10.69	2,149	58.00	1,147	30.96
志楽	2,097	5,464	2,747	2,717	914	16.73	3,108	56.88	1,421	26.01
与保呂	1,097	2,754	1,312	1,442	362	13.14	1,373	49.85	1,010	36.67
倉梯	6,201	14,122	6,860	7,262	2,162	15.31	7,965	56.40	3,849	27.26
祖母谷	1,685	4,078	1,986	2,092	591	14.49	2,164	53.07	1,305	32.00
新舞鶴	4,064	9,203	4,529	4,674	1,312	14.26	4,979	54.10	2,828	30.73
中地区計	3,367	7,742	4,616	3,126	799	10.32	4,895	63.23	1,978	25.55
余部上	882	1,793	904	889	160	8.92	869	48.47	722	40.27
余部下	2,485	5,949	3,712	2,237	639	10.74	4,026	67.68	1,256	21.11
西地区計	12,900	31,193	14,965	16,228	4,240	13.59	17,435	55.89	9,363	30.02
旧舞鶴	3,903	8,210	3,957	4,253	932	11.35	4,443	54.12	2,754	33.54
余内	3,145	7,752	3,662	4,090	1,024	13.21	4,300	55.47	2,403	31.00
四所	1,005	2,482	1,237	1,245	298	12.01	1,353	54.51	821	33.08
高野	1,058	2,896	1,406	1,490	440	15.19	1,660	57.32	796	27.49
中筋	3,235	8,300	3,989	4,311	1,396	16.82	4,949	59.63	1,916	23.08
池内	554	1,553	714	839	150	9.66	730	47.01	673	43.34
加佐地区計	1,432	3,753	1,765	1,988	340	9.06	1,736	46.26	1,676	44.66
岡田上	289	725	335	390	43	5.93	307	42.34	375	51.72
岡田中	241	570	270	300	67	11.75	230	40.35	272	47.72
岡田下	298	795	373	422	89	11.19	383	48.18	323	40.63
八雲	401	1,159	551	608	103	8.89	573	49.44	483	41.67
神崎	203	504	236	268	38	7.54	243	48.21	223	44.25

(注) 総数には年齢不詳を含む。

資料 国勢調査

## 付録4 舞鶴市小地域別産業の状況

小地域	事業所 (H26.7.1) (1)		農業 (H27.2.1) (2)		工業 (H26.12.31) (3)		商業 (H19.6.1) (4)	
	事業所数 (事業所)	従業者数 (人)	農家数 (戸)	経営耕地総面積 (a)	事業所数 (事業所)	製造品出荷額等 (万円)	事業所数 (事業所)	年間販売額 (万円)
総数	3,805	29,713	700	44,552	104	14,313,004	1,283	17,689,543
東地区計	1,837	14,170	282	17,824	42	10,227,107	591	5,646,785
東大浦	42	239	65	4,945	1	x	7	6,045
西大浦	66	1,064	101	6,430	4	2,325,344	5	47,532
朝来	98	1,965	16	1,046	4	7,367,702	18	139,604
志楽	175	1,507	42	2,334	8	173,618	31	452,927
与保呂	60	285	29	1,542	1	x	9	23,348
倉梯	447	3,588	3	x	15	295,828	170	2,082,558
祖母谷	138	851	26	1,447	3	x	27	844,891
新舞鶴	811	4,671	-	-	6	28,172	324	2,049,880
中地区計	247	2,452	-	-	17	2,798,107	73	530,891
余部上	90	386	-	-	3	44,751	31	226,420
余部下	157	2,066	-	-	14	2,753,356	42	304,471
西地区計	1,590	12,379	124	6,336	37	1,185,560	579	11,319,138
旧舞鶴	704	4,293	-	-	10	110,084	301	2,379,541
余内	382	3,880	5	x	13	602,822	115	2,990,966
四所	194	1,744	9	453	3	x	76	3,397,424
高野	46	223	30	1,513	-	-	7	x
中筋	238	1,994	20	753	10	293,645	79	2,021,955
池内	26	245	60	3,408	1	x	1	x
加佐地区計	131	712	294	20,392	8	102,230	40	192,729
岡田上	27	151	49	3,378	1	x	13	54,923
岡田中	22	74	54	3,299	1	x	4	7,183
岡田下	39	260	61	3,568	5	57,153	9	38,543
八雲	31	199	107	8,030	1	x	11	91,089
神崎	12	28	23	2,117	-	-	3	991

- (注) (1) 民営のみ。  
(2) 販売農家のみ。  
(3) 従業者1~3人の事業所を除く。  
(4) 飲食店を除く。

資料 各種統計調査

付録5 京都市町村別産業の状況

市町村名	事業所 (H28.6.1) (1)		農業 (H27.2.1) (2)		工業 (H26.12.31) (3)		商業 (H26.7.1)	
	事業所数 (事業所)	従業者数 (人)	農家数 (戸)	経営耕地総面積 (a)	事業所数 (事業所)	製造品出荷額等 (万円)	事業所数 (事業所)	年間販売額 (百万円)
京 都 府	114,238	1,146,566	17,514	1,758,684	4,401	481,515,454	22,139	5,972,895
京 都 市	70,931	745,516	2,076	175,677	2,296	210,924,749	14,037	4,389,249
福 知 山 市	3,859	37,476	2,061	183,595	151	28,897,106	821	188,601
舞 鶴 市	3,713	30,440	715	51,285	104	14,313,004	801	132,922
綾 部 市	1,531	15,130	1,278	139,328	97	11,690,222	322	55,131
宇 治 市	5,430	54,964	165	17,782	288	49,591,983	981	227,054
宮 津 市	1,240	8,146	387	35,137	23	1,118,977	313	27,865
亀 岡 市	3,099	27,747	1,805	164,309	155	10,723,420	575	87,700
城 陽 市	2,397	21,507	292	27,739	121	8,936,675	450	70,165
向 日 市	1,799	14,327	X	X	47	3,351,644	299	71,412
長 岡 京 市	2,608	30,327	X	X	87	28,862,950	408	72,477
八 幡 市	1,971	23,399	315	33,355	113	12,890,652	391	169,993
京 田 辺 市	1,975	23,828	557	48,234	81	18,762,153	278	59,412
京 丹 後 市	4,090	22,544	1,941	284,032	183	5,640,429	696	67,633
南 丹 市	1,405	12,857	1,888	157,379	79	17,108,137	271	28,641
木 津 川 市	1,890	15,582	787	74,570	59	2,949,586	379	62,986
大 山 崎 町	405	5,174	26	1,503	16	20,451,427	73	14,288
久 御 山 町	1,594	23,597	323	36,162	252	19,182,323	240	154,877
井 手 町	336	4,103	96	7,956	22	1,756,138	55	1,653
宇 治 田 原 町	428	5,223	194	23,927	61	7,274,453	98	22,733
笠 置 町	86	439	18	809	7	74,209	18	460
和 束 町	135	1,030	258	51,475	11	124,593	26	1,542
精 華 町	842	9,099	X	X	23	1,768,728	161	24,072
南 山 城 村	85	592	142	25,339	3	X	12	249
京 丹 波 町	702	5,117	1,021	91,847	43	2,730,114	131	11,452
伊 根 町	131	664	X	X	2	X	31	727
与 謝 野 町	1,556	7,738	341	64,616	77	2,333,377	272	29,602

(注) (1)民営のみ。男女別の不詳を含む。

(2)農業経営体のうち家族経営のみ。

(3)従業者1~3人の事業所を除く。

資料 各種統計調査

## 付録6 都道府県の状況

(平成27年10月1日現在)

都道府県名	面積 (km <sup>2</sup> )	世帯総数 (世帯)	人口			人口密度 (人/km <sup>2</sup> )	市町村数(1)		
			総数 (人)	男 (人)	女 (人)		市	町	村
全 国	377,970.75	53,448,685	127,094,745	61,841,738	65,253,007	340.8	791	744	183
北 海 道	83,424.31	2,444,810	5,381,733	2,537,089	2,844,644	68.6	35	129	15
青 森 県	9,645.59	510,945	1,308,265	614,694	693,571	135.6	10	22	8
岩 手 県	15,275.01	493,049	1,279,594	615,584	664,010	83.8	14	15	4
宮 城 県	7,282.22	944,720	2,333,899	1,140,167	1,193,732	320.5	14	20	1
秋 田 県	11,637.54	388,560	1,023,119	480,336	542,783	87.9	13	9	3
山 形 県	9,323.15	393,396	1,123,891	540,226	583,665	120.5	13	19	3
福 島 県	13,783.74	737,598	1,914,039	945,660	968,379	138.9	13	31	15
茨 城 県	6,097.06	1,124,349	2,916,976	1,453,594	1,463,382	478.4	32	10	2
栃 木 県	6,408.09	763,097	1,974,255	981,626	992,629	308.1	14	11	-
群 馬 県	6,362.28	773,952	1,973,115	973,283	999,832	310.1	12	15	8
埼 玉 県	3,797.75	2,971,659	7,266,534	3,628,418	3,638,116	1,913.4	40	22	1
千 葉 県	5,157.65	2,609,132	6,222,666	3,095,860	3,126,806	1,206.5	37	16	1
東 京 都	2,190.93	6,701,122	13,515,271	6,666,690	6,848,581	6,168.7	26	5	8
神 奈 川 県	2,415.83	3,979,278	9,126,214	4,558,978	4,567,236	3,777.7	19	13	1
新 潟 県	12,584.10	848,150	2,304,264	1,115,413	1,188,851	183.1	20	6	4
富 山 県	4,247.61	391,171	1,066,328	515,147	551,181	251.0	10	4	1
石 川 県	4,186.09	453,368	1,154,008	558,589	595,419	275.7	11	8	-
福 井 県	4,190.49	279,687	786,740	381,474	405,266	187.7	9	8	-
山 梨 県	4,465.27	330,976	834,930	408,327	426,603	187.0	13	8	6
長 野 県	13,561.56	807,108	2,098,804	1,022,129	1,076,675	154.8	19	23	35
岐 阜 県	10,621.29	753,212	2,031,903	983,850	1,048,053	191.3	21	19	2
静 岡 県	7,777.42	1,429,600	3,700,305	1,820,993	1,879,312	475.8	23	12	-
愛 知 県	5,172.48	3,063,833	7,483,128	3,740,844	3,742,284	1,446.7	38	14	2
三 重 県	5,774.40	720,292	1,815,865	883,516	932,349	314.5	14	15	-
滋 賀 県	4,017.38	537,550	1,412,916	696,941	715,975	351.7	13	6	-
京 都 府	4,612.19	1,152,902	2,610,353	1,248,972	1,361,381	566.0	15	10	1
大 阪 府	1,905.14	3,923,887	8,839,469	4,256,049	4,583,420	4,639.8	33	9	1
兵 庫 県	8,400.96	2,315,200	5,534,800	2,641,561	2,893,239	658.8	29	12	-
奈 良 県	3,690.94	530,221	1,364,316	643,946	720,370	369.6	12	15	12
和 歌 山 県	4,724.69	392,332	963,579	453,216	510,363	203.9	9	20	1
鳥 取 県	3,507.05	216,894	573,441	273,705	299,736	163.5	4	14	1
島 根 県	6,708.24	265,008	694,352	333,112	361,240	103.5	8	10	1
岡 山 県	7,114.50	772,977	1,921,525	922,226	999,299	270.1	15	10	2
広 島 県	8,479.45	1,211,425	2,843,990	1,376,211	1,467,779	335.4	14	9	-
山 口 県	6,112.30	598,834	1,404,729	665,008	739,721	229.8	13	6	-
徳 島 県	4,146.65	305,754	755,733	359,790	395,943	182.3	8	15	1
香 川 県	1,876.72	398,551	976,263	472,308	503,955	520.2	8	9	-
愛 媛 県	5,676.11	591,972	1,385,262	654,380	730,882	244.1	11	9	-
高 知 県	7,103.93	319,011	728,276	342,672	385,604	102.5	11	17	6
福 岡 県	4,986.40	2,201,037	5,101,556	2,410,418	2,691,138	1,023.1	28	30	2
佐 賀 県	2,440.68	302,109	832,832	393,073	439,759	341.2	10	10	-
長 崎 県	4,132.09	560,720	1,377,187	645,763	731,424	333.3	13	8	-
熊 本 県	7,409.35	704,730	1,786,170	841,046	945,124	241.1	14	23	8
大 分 県	6,340.71	486,535	1,166,338	551,932	614,406	183.9	14	3	1
宮 崎 県	7,735.31	462,858	1,104,069	519,242	584,827	142.7	9	14	3
鹿 児 島 県	9,186.94	724,690	1,648,177	773,061	875,116	179.4	19	20	4
沖 縄 県	2,281.12	560,424	1,433,566	704,619	728,947	628.4	11	11	19

(注) (1) 平成28年10月10日現在。

資料 国勢調査、総務省『都道府県別市町村数の変遷』

## 付録7 京都市町村別人口及び世帯数

(平成27年10月1日現在)

市町村名	世帯数		人口				人口密度 (人/km <sup>2</sup> )	平均年齢 (歳)
	総数 (世帯)	増減率 (%)	総数 (人)	男 (人)	女 (人)	増減率 (%)		
京 都 府	1,152,902	2.7	2,610,353	1,248,972	1,361,381	△ 1.0	566.0	46.3
京 都 市	705,874	3.6	1,475,183	699,748	775,435	0.1	1,782.0	45.9
福 知 山 市	32,170	4.1	78,935	39,156	39,779	△ 0.9	142.9	47.2
舞 鶴 市	34,709	△ 2.2	83,990	41,694	42,296	△ 5.3	245.5	47.5
綾 部 市	13,766	△ 1.7	33,821	16,197	17,624	△ 5.6	97.4	51.7
宇 治 市	73,317	0.6	184,678	89,014	95,664	△ 2.6	2,734.4	46.0
宮 津 市	7,738	△ 5.4	18,426	8,726	9,700	△ 7.6	106.7	54.0
亀 岡 市	33,915	0.9	89,479	43,267	46,212	△ 3.2	398.0	46.0
城 陽 市	29,884	△ 0.3	76,869	36,952	39,917	△ 4.0	2,350.0	48.0
向 日 市	21,356	0.3	53,380	25,387	27,993	△ 1.7	6,914.5	45.8
長 岡 京 市	32,491	3.1	80,090	38,789	41,301	0.3	4,177.9	45.3
八 幡 市	29,259	1.6	72,664	35,212	37,452	△ 2.1	2,984.1	46.7
京 田 辺 市	29,693	6.7	70,835	34,728	36,107	4.3	1,650.4	42.3
京 丹 後 市	20,469	△ 1.1	55,054	26,353	28,701	△ 6.7	109.8	51.2
南 丹 市	12,783	0.5	33,145	16,057	17,088	△ 5.9	53.8	49.8
木 津 川 市	26,656	9.3	72,840	34,805	38,035	4.4	855.6	43.3
大 山 崎 町	5,993	4.2	15,181	7,385	7,796	0.4	2,542.9	45.7
久 御 山 町	6,216	5.9	15,805	7,699	8,106	△ 0.7	1,140.3	46.8
井 手 町	3,059	△ 1.6	7,910	3,840	4,070	△ 6.4	438.5	48.9
宇 治 田 原 町	3,232	4.4	9,319	4,647	4,672	△ 4.0	160.2	46.5
笠 置 町	573	△ 9.2	1,368	644	724	△ 15.9	58.2	57.8
和 束 町	1,445	△ 4.2	3,956	1,846	2,110	△ 11.7	60.9	54.7
精 華 町	12,775	5.4	36,376	17,390	18,986	2.1	1,416.5	43.2
南 山 城 村	1,068	△ 5.3	2,652	1,256	1,396	△ 13.8	41.4	56.1
京 丹 波 町	5,448	△ 3.7	14,453	6,817	7,636	△ 8.1	47.7	53.8
伊 根 町	873	△ 7.0	2,110	1,006	1,104	△ 12.4	34.1	58.1
与 謝 野 町	8,140	△ 2.5	21,834	10,357	11,477	△ 6.9	201.5	50.7

(注) 「増減率」は、平成22年国勢調査に対する。

資料 国勢調査

# 付録8 舞鶴市行政組織表

(平成29年4月1日現在)

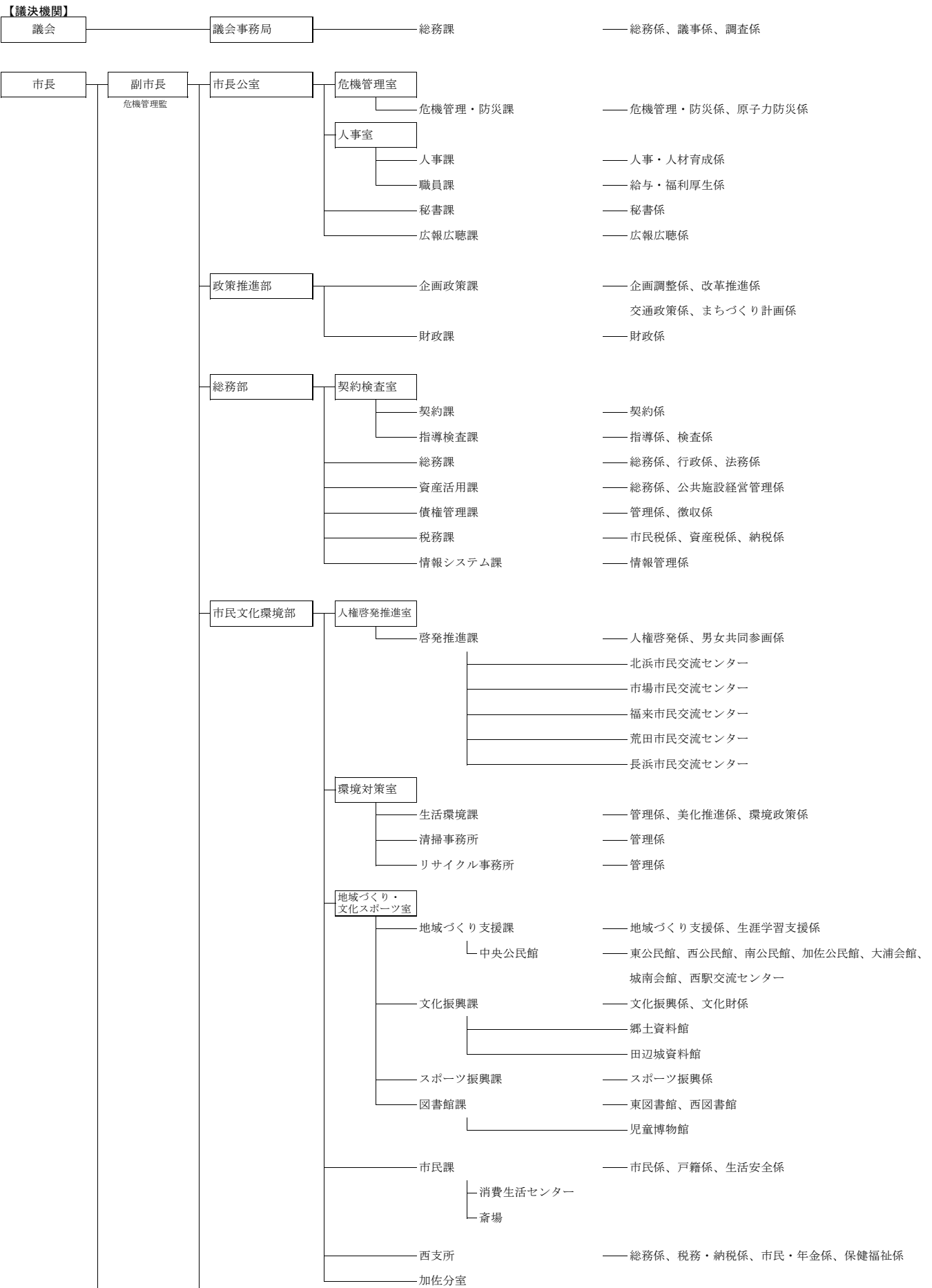

付録8 舞鶴市行政組織表 (つづき)

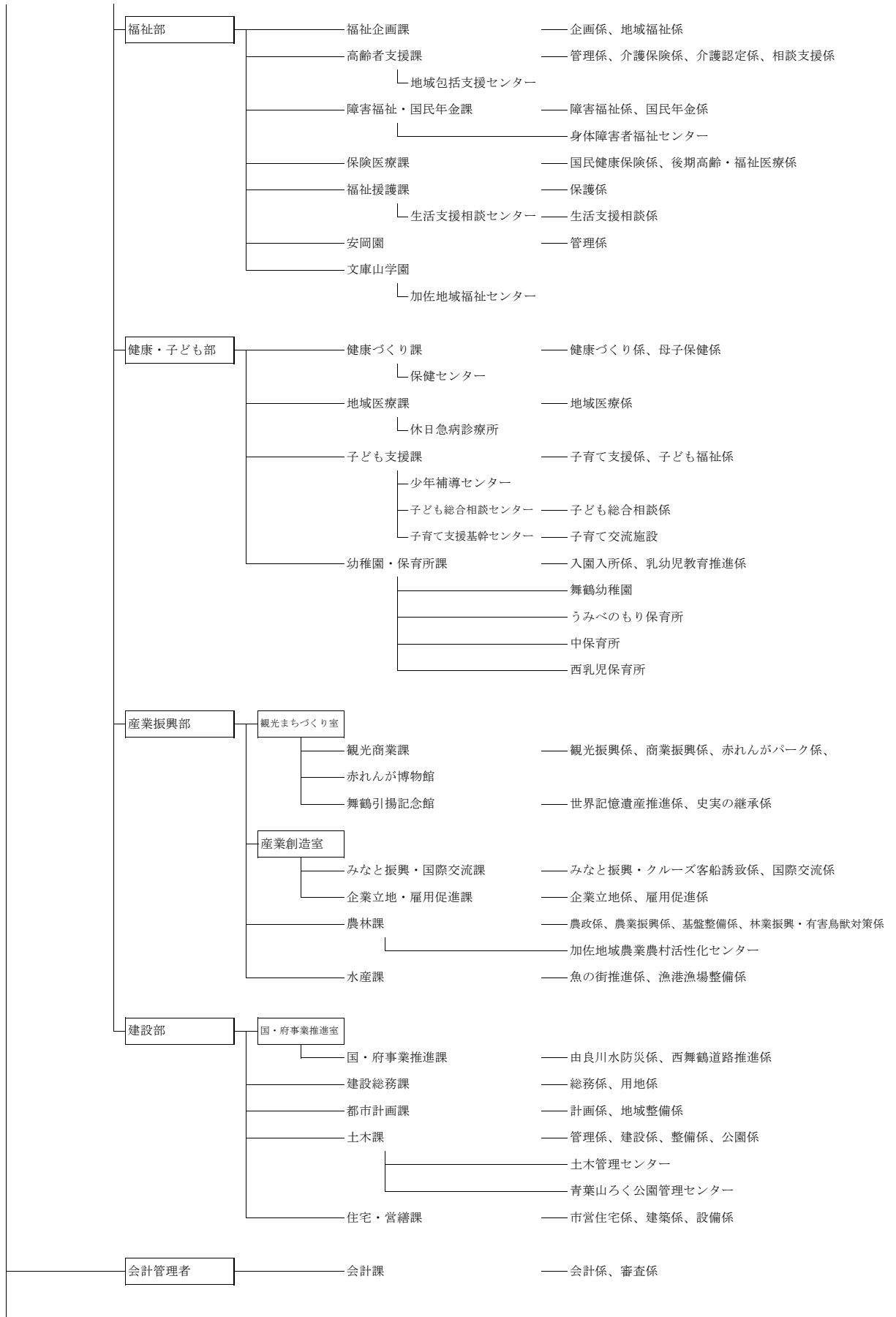



付録8 舞鶴市行政組織表 (つづき)

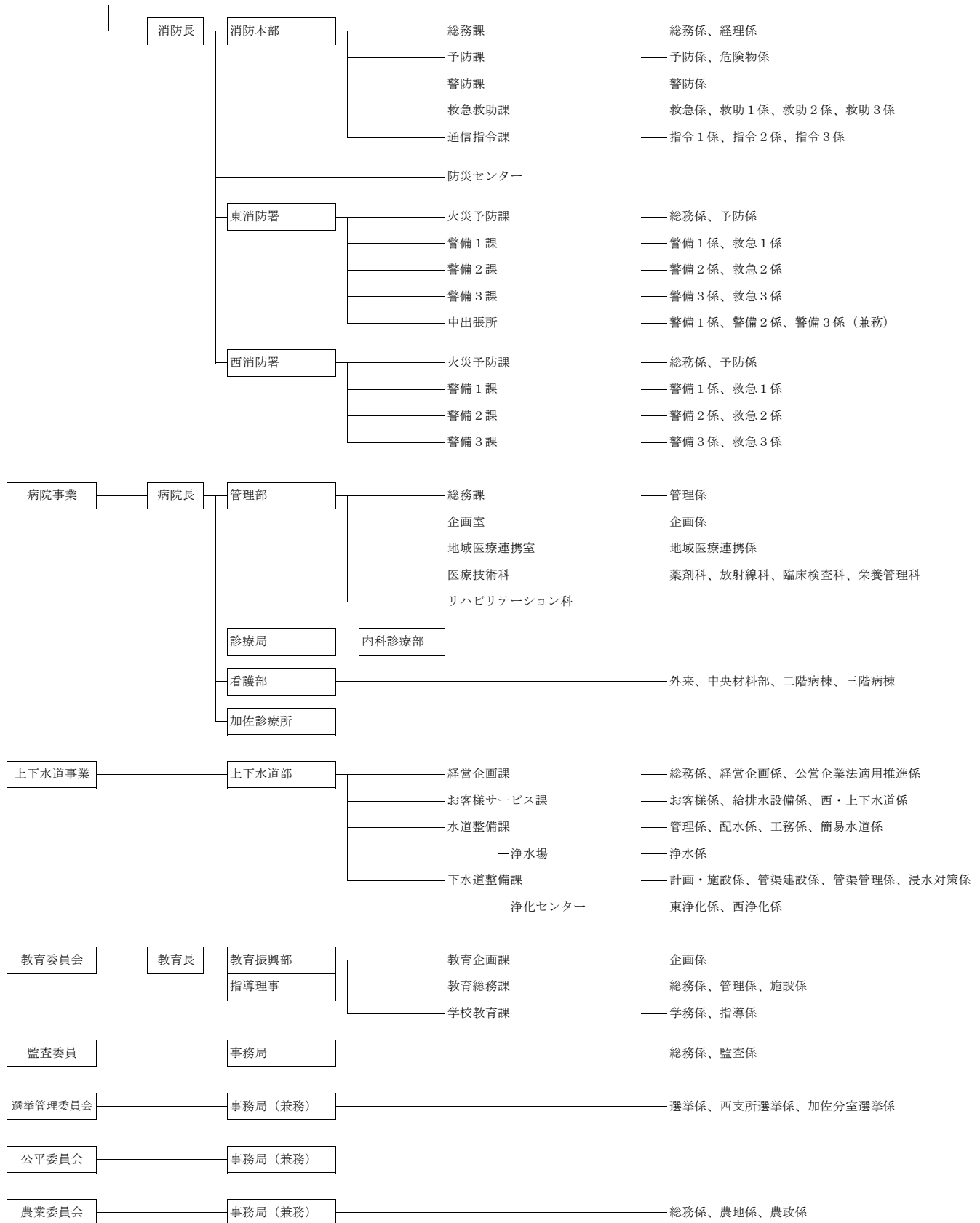

付録9 舞鶴市の歴史

年月日	主要事項	年月日	主要事項
昭和18. 5. 27	舞鶴市・東舞鶴市合併、舞鶴市誕生	昭和30. 6. 1	若狭湾が国定公園に指定
7. 27	舞鶴市初代市長に立花一氏就任	31. 8. 27	三浜峠道路開通
19. 1. 20	舞鶴市徽章制定	32. 5. 27	加佐町を編入
10. 1	京都府舞鶴保健所設置	33. 1. 3	ソ連船「スターリー・ポリシェビック号」が 木材を積んで戦後初めて入港
20. 7. 30	米機（B 2 9）来襲爆弾投下 海軍工廠で死者83人、負傷者247人	6. 3	舞鶴港日ソ定期航路の寄港地に指定
8. 15	終戦	11. 15	舞鶴引揚援護局閉局
9. 28	舞鶴港が引揚港に指定される	34. 9. 26	伊勢湾台風により甚大な被害を受ける
10. 2	旧海軍の上水道施設を引継ぎ給水開始	35. 12. 4	舞鶴と京都、西大浦間の市外電話が即時通話となる
10. 8	釜山から引揚第1船雲仙丸西港へ入港	36. 6. 21	ソ連ナホトカ市と姉妹都市となる
10. 22	財団法人共済会舞鶴共済病院開院	37. 4. 15	舞鶴公園に彰古館開設
11. 24	厚生省舞鶴引揚援護局設置	8. 2	市長に手紙を出す旬間設置
12. 1	国立舞鶴病院開院	38. 4. 6	新市庁舎完成
21. 1. 15	市長に川北正太郎氏就任	39. 6. 24	親善使節団が訪ソ
3. 11	NHK舞鶴放送局開局	8. 16	第1回舞鶴・ナホトカ姉妹都市通信体育競技大会 開催
4. 1	飯野産業株式会社舞鶴造船所設立	10. 16	舞鶴市少年補導センター設置
7. 2	双葉寮開設	40. 3. 26	近畿圏整備計画による都市開発区域に指定
10. 19	舞鶴商工会議所設立	4. 26	国立舞鶴工業高等専門学校開校
22. 4. 1	舞鶴海洋気象台開設	5. 13	ナホトカ親善使節団来鶴
4. 5	公選初代の舞鶴市長に柳田秀一氏当選	10. 1	第1回市民体育祭開催
6. 21	舞鶴市民の歌制定	10. 25	終末処理場完成
11. 1	市立舞鶴市民病院開院	41. 4. 11	舞鶴総合職業訓練所開設
23. 3. 7	新警察法の改正により東・西警察は府警察より分離し、舞鶴市警となる	6. 21	市営プール完成
3. 7	舞鶴市消防局（東・西消防署）自治体消防発足	42. 7. 1	東乳児保育所開設
5. 1	舞鶴海上保安本部開庁	43. 3	西大浦地区パイロット事業みかん園開拓完了
10. 1	舞鶴国民健康保険発足	4. 1	交通災害共済制度発足
10. 31	市内の公立高校が京都府立東舞鶴高等学校、同西舞鶴高等学校に再編成	4. 2	青葉大橋開通
24. 4. 1	東・中保育所開設	9. 3	市民会館完成
25. 3. 26	舞鶴市東・西分離住民投票実施	44. 7. 22	戸島を「青少年の島」として開放
4. 1	東・中・西公民館設置	45. 3. 8	引揚記念公園完成
6. 4	旧軍港市転換法について住民投票実施	4. 1	舞鶴市総合計画策定
6. 28	旧軍港市転換法が公布され、平和産業港湾都市として発足	5. 18	岸谷地区に大火、13戸36人被災
8. 2	舞鶴市長に嵯峨根達雄氏当選	8. 4	舞鶴・小樽間高速フェリー「すずらん丸」 (9,300トン) 就航
11. 2	舞鶴市議会リコール投票が行われ、賛成多数でリコール成立	46. 7. 19	舞鶴陸橋（公文名）開通
26. 4. 1	海上保安学校設立	47. 6. 30	近畿自動車道舞鶴線基本計画に組入れ
6. 4	野原地区に大火、59戸全焼	9. 16	台風20号大きなツメあとを残す（被害総額21億500万円）
8. 21	舞鶴漁港が第3種漁港に指定	12. 15	清掃工場操業開始
27. 8. 1	海上警備隊舞鶴地方総監部設置	48. 1. 29	桑飼下遺跡の発掘調査開始
9. 6	日本板硝子株式会社舞鶴工場操業開始	5. 27	市史「史料編」刊行
10. 1	養護老人ホーム若宮寮開設	8. 21	市民病院新館完成
28. 4. 1	京都府舞鶴事務局設置	49. 2. 28	舞鶴市体育館完成
5. 15	日赤舞鶴病院開院	4. 1	舞鶴市倉梯第二小学校開校
6. 15	府道小倉・西舞鶴線開通	6. 16	国鉄中舞鶴線跡に自転車歩行者専用道開通
7. 3	全国高校野球府下予選で西舞鶴高校初優勝	7. 8	舞鶴港湾合同庁舎完成
8. 4	舞鶴甚句、舞鶴風流音頭を制定	50. 4. 9	南乳児保育所開設
9. 22	旧海軍の水道施設舞鶴市に譲与	7. 8	舞鶴・ワニノ間に日ソ定期配船スタート
9. 25	台風13号により甚大な被害、死者53人、重軽傷者131人、被害総額57億円余	11. 1	市郷土資料館開館
29. 7. 1	警察法の改正により市警察は府警察に移管	11. 28	西港第3埠頭完成
7. 16	新複トンネル「和鶴通洞」開通	12. 11	三笠小学校体育館焼失
8. 5	舞鶴市長に佐谷靖氏当選	51. 3. 28	メディカルセンター完成
		4. 2	中央公民館設置
		5. 22	市野球場開設

## 付録9 舞鶴市の歴史（つづき）

年月日	主要事項	年月日	主要事項
昭和51.9.5	第1回「ちゃったまつり」開催	昭和57.3.26	中国大連市との友好都市提携で先遣団訪中
10.1	燃えないごみの分別収集開始	4.1	地域雇用開発推進事業モデル地域に指定
11.19	舞鶴港木材団地完成	5.8	舞鶴市と大連市との友好都市締結調印式
52.2.16	舞鶴海洋气象台開設以来最低気温-8.8℃を記録	5.13	身体障害者福祉センター開設
3.29	休日急病診療所開設	5.2	ナホトカ市青年使節団来鶴
4.24	舞鶴市長に立道團造氏当選	5.3	大連市へ答礼の市友好代表団訪中
6.25	舞鶴市名誉市民条例制定、佐谷靖氏に名誉市民の称号を贈る	6.29	自然休養村管理センター「大浦ハイランド」開設
8.1	日中友好の船「耀華号」舞鶴港から出港	7.1	市史「通史編下」刊行
10.6	地方自治法施行30周年にあたり舞鶴市が自治功労表彰を受賞	9.8	市青年使節団がナホトカ市訪問
53.2.6	公選初代舞鶴市長柳田秀一氏に名誉市民証・章を贈る	10.28	明倫小学校の新校舎完成
7.24	大内陸橋開通	58.2.6	市長に町井正登氏が再選
8.7	舞鶴市民日ソ親善の船訪ソ団（202人）ナホトカなど4市訪問	3.24	大浦中学校が36年の歴史を閉じる
10.3	建設省から「モデル地方生活圏総合整備計画」の中心都市に指定	3.31	国保八雲病院の新病棟完成
11.2	特定不況地域に指定	4.27	清津港経由の日中航路第1船が舞鶴港に入港
11.21	近畿自動車道舞鶴線の舞鶴・福知山間が整備計画に格上げ	5.28	舞鶴市民日中友好の船が400人を乗せて出港
54.2.18	舞鶴市長に町井正登氏当選	8.2	市民病院西棟完成
4.7	京都府立舞鶴養護学校開校	9.14	ナホトカ市民友情の船（団長ブハンツォフ市長ら200人）入港
6.1	合同公民館（勤労者福祉センター・東公民館婦人会館）開館	9.27	ナホトカ市へ「舞鶴市港湾関係者使節団」派遣
6.9	府立こども療育センター開設	10.2	市制40周年記念、第1回市長杯争奪市民バレーボール大会開催
7.7	まいづる児童合唱団結成	11.1	市制40周年・総合文化会館落成記念式典開催 市の木「ケヤキ」と市の花「ツツジ」が決定
8.11	舞鶴市など北部4市13町モデル定住圏に選定	59.2.9	史上最高積雪83センチを記録
9.17	ナホトカ市民友情の船訪日団（195人）来鶴	5.26	まいづる産業まつりを市民グラウンドで開催
11.13	国道27号線新相生橋・市役所間の4車線開通	6.5	舞鶴港が日中貿易の基本港に指定
11.13	南公民館の新館完成	7.8	加佐運動広場完成
11.3	市公設地方卸売市場完成	8.26	府舞鶴漕艇センター開設
55.5.7	舞鶴市海運友好団中国を訪問	60.3.13	舞鶴港駅が廃止、80年の歴史を閉じる
6.2	老人福祉センター「文庫山学園」開設	4.24	養護老人ホーム「安岡園」開園
11.23	第1回「市民マラソン大会」開催	5.16	近畿自動車道舞鶴線と国道27号線を結ぶ堀トンネル開通
56.2.25	中国民間海運友好団来鶴	10.7	海外引揚40周年記念「引揚港“まいづる”を偲ぶ全国の集い」開催
2.26	「舞鶴市新総合計画」策定	61.2.8	舞鶴西総合会館完成
3.3	近畿自動車道舞鶴線舞鶴・福知山間のルート発表	3.13	舞鶴西港第二埠頭完成
4.15	京都職業訓練短期大学校開校	5.31	大連市へ市民病院医療団訪中
5.1	障害者福祉都市に指定	6.4	舞鶴市行政改革大綱まとまる
5.16	グリーンスポーツセンター開設	7.24	舞鶴市文化公園体育館完成
5.23	田辺城築城400年記念事業 舞鶴公園の整備完成	8.28	大連市との友好都市提携3周年記念碑完成
7.15	ヨット使節団がナホトカ市訪問	10.1	京都府旅券事務所北部取扱所が西総合会館に開設
8.7	姉妹都市提携20周年記念使節団がナホトカ市訪問（林田知事・町井市長ほか8名）	11.28	大連市医療視察団来鶴
9.14	ナホトカ市民友情の船入港	62.2.3	運輸省が宮津線廃止を承認
10.11	舞鶴市海運代表訪ソ、ソ連極東船舶公団との間で覚書に調印	2.8	市長に町井正登氏が三選
11.26	近畿自動車道舞鶴線の起工式が春日町で行われる	3.18	近畿自動車道舞鶴線の福知山・丹南間開通
12.8	国道27号線京田・真倉バイパス開通	4.6	大浦小学校（平小・原小統合）開校
12.25	都市計画法による市街化区域及び市街化調整区域の区域区分（線引き）の告示	4.29	「舞鶴市民日中友好の翼」（団長町井市長ら260人）大連市などを訪問
57.1.30	青葉山ろく公園スキー場開設	6.1	新大波トンネル開通
		8.25	「ナホトカ市民の船」（380人）入港
		9.1	国土開発幹線自動車道（高速国道）の予定路線に舞鶴・敦賀間が組み入れられる
		9.22	市議会議員定数32人に削減決まる
		10.2	東港の前島埠頭（北工区）完成
		11.1~3	“ポートフェアまいづる”開催

付録9 舞鶴市の歴史（つづき）

年月日	主要事項	年月日	主要事項
昭和63. 2. 17	新加佐公民館・加佐分室完成	平成3. 10. 6～7	「ナホトカ市民の船」（376人）入港
3. 24	近畿自動車道舞鶴線の丹南・吉川間開通	10. 15	自治省の「国際交流のまち」に指定される
4. 24	舞鶴引揚記念館開館	10. 17	舞鶴と台湾を結ぶ日台航路の第1船プリモリエ丸入港
6. 6	林道三浜・瀬崎線開通	10. 2	舞鶴で初開催の近畿・東海・北陸ブロック民俗芸能大会に「小橋の振物」が参加
7. 16	宮福鉄道・宮福線開業	11. 1	第1回小学生駅伝競走大会開催
9. 4～7	京都国体夏季大会漕艇競技開催	11. 12	引揚記念館入館者50万人突破
9. 13	グネズディーロフ・ナホトカ市長来鶴	12. 3	舞鶴自動車道・舞鶴東～大飯間が整備計画に格上
9. 17	市史「現代編」刊行	12. 17	東体育館北側のレンガ倉庫が市指定文化財に
10. 16	京都国体秋季大会軟式野球競技及びバレーボール競技開催	4. 1. 17	ヘリ基地に関連し、大阪防衛施設局、舞鶴地方総監部と覚書をかかわす
平成1. 1. 31	近畿自動車道舞鶴線の堀・堂奥間が整備計画路線に、堂奥・敦賀間が基本計画路線に決定	3. 3	倉谷工業団地でキリンビバレッジ舞鶴工場が操業開始
2. 5	大連から戦後初の貨物船入港	3. 24	市議会がヘリ基地の建設促進を決議
3. 29	西港に多目的クレーン完成 コンテナ船初入港	4. 5	青葉山ろく公園に「ちびっこゲレンデ」がオープン
4. 17	舞鶴市斎場完成	4. 1	石炭火力発電所の環境影響調査始まる
4. 21	新東図書館開館	4. 23	在宅支援センター・デイサービスセンター「真愛の家」が竣工
4. 3	舞鶴市民日中友好東北の旅訪中団（団長井上市議会議長ら47人）大連市などを訪中	4. 23	西港第2埠頭の3号、4号岸壁の改築工事が完成
8. 26～27	地名誕生120周年記念行事開催	4. 3	前島埠頭にシティゲートモニュメントを設置
10. 6	「ナホトカ市民の船」（381人）入港	5. 7	友好都市提携10周年記念「舞鶴市日中友好の翼」～13が大連市を訪問
10. 21	“ポートフェアまいづる89”開催 ～25海王丸入港	5. 3	まいづる田辺城まつりが開催される
11. 16	国道175号地頭トンネル開通	5. 31	田辺城城門が完成
12. 5～7	大連市政府代表団（団長魏富海市長）が来鶴	6. 9	東舞鶴駅付近連続立体交差・同周辺区画整理事業が起工
2. 3. 1	舞鶴と韓国・釜山間の定期航路開設、第1船が入港	8. 1～6	大連市少年使節団が来訪
3. 15	府道池辺・京田線の堀・京田間が開通	9. 19	文庫山学園の利用者が80万人を突破
4. 1	北近畿タンゴ鉄道宮津線開業	9. 22	引揚記念館の入場者が引揚者と同数の66万4,531人に
4. 3～5	国際ツバキ大会舞鶴大会を開催	10. 1	市役所別館が完成
4. 26	近畿自動車道堀・堂奥間に施行命令	11. 1	鹿原公園が竣工
4. 28	新しい社会福祉会館が完成	5. 3. 21	大丹生小学校が閉校
5. 3	舞鶴プレ植樹祭を開催	4. 1	住民基本台帳の電算処理がスタート
6. 7	近畿自動車道堀・堂奥間の路線決定	4. 14	清掃事務所が完成
6. 27	「ベイエリア探訪in北海道」視察団が北海道を訪問	4. 15	東舞鶴公園の弓道場が竣工
7. 1	文化公園プールがオープン	4. 26	浜地区の海岸に“しおじプラザ”が完成
7. 2	文化公園プールがオープン	5. 23	第1回目の舞鶴インターナショナル・バイアスロン大会を開催
8. 5	青葉山ろく公園にバターゴルフ場がオープン	5. 24	京都縦貫自動車道・綾部宮津道路が起工、地頭で工事が本格化
8. 6	第4次舞鶴市総合計画が議会で可決	5. 27	市制50周年記念式典を開催
9. 19～20	台風19号により被害、被害総額5億3千万円	7. 29～8. 9	大連市訪問舞鶴少年使節団が大連市を訪問
10. 2～21	'90近畿まちづくりサミット舞鶴会議が開催	8. 4	府北部4市3町が北近畿地方拠点都市地域に指定される
11. 3	第1回舞鶴市都市デザイン賞決定	8. 11	“ジャパンシーヨットレース1993舞鶴”が行われる
12. 12	新西図書館開館	～16	大阪資生堂(株)舞鶴工場が竣工
3. 1. 16	舞鶴市環境センター操業開始	10. 1	ねりんピック'93京都グラウンドゴルフ～4交流大会を開催
2. 3	市長に町井正登氏四選	10. 3	大連市の政府訪問団が来訪
3. 2	野原小学校を閉校し、大浦小学校に統合	10. 14	舞鶴消防創立50周年記念式典を開く
3. 21	田井小学校を閉校し、大浦小学校に統合	10. 24	舞鶴市議会が「舞鶴市議会50年のあゆみ」を発刊
3. 21	田井小学校を閉校し、大浦小学校に統合	10. 26	
3. 26	舞鶴自動車道福知山・舞鶴西間が開通		
6. 1	京都縦貫自動車道の綾部宮津道路の路線を示す方向杭の除幕式が行われる		
8. 6	舞鶴市友好代表団がナホトカ市へ出発、姉妹都市提携30周年記念式に出席		
9. 1	防災フェア開催		
9. 21～23	「環日本海フォーラム in Maizuru」開催		

## 付録9 舞鶴市の歴史（つづき）

年月日	主要事項	年月日	主要事項
平成5. 11. 1	舞鶴社会保険事務所が業務を開始		含め約1, 700人が参加
11. 6	赤れんが博物館がオープン	平成7. 10. 7	舞鶴市戦後50周年記念事業記念式典を開催
11. 16	前島埠頭に前島みなと公園が完成	11. 7	舞鶴港和田埠頭建設工事が本格的に始まる
11. 19	近畿自動車道・舞鶴東～大飯間に施行命令	11. 19	子ども議会を開催
12. 22	大連市人民代表大会代表団が訪問	11. 21	舞鶴港FAZの第三セクター「舞鶴21」の創立総会が京都市内のホテルで開催
6. 1. 20	舞鶴自動車道の東西間が起工		舞鶴市戦後50周年記念事業「シベリア抑留画展」を京都市美術館で開催
2. 1	印鑑登録の電算処理がスタート	11. 27	舞鶴火力発電所の「工事中の防災」と「環境保全」の二協定に調印
2. 1	「舞鶴市長寿社会プラン」と「舞鶴市老人保健福祉計画」を策定	11. 3	舞鶴発電所の準備工事に着手
3. 28	「舞鶴消防のあゆみ」を発刊	12. 1	喜多埠頭全面供用開始
4. 1	(財) コミュニティ振興公社を設立	8. 1. 11	地域防災計画の震災対策編がまとまる
4. 15	西舞鶴駅前緑地が竣工	1. 12	老人福祉センター「文庫山学園」の利用者が100万人を突破
5. 24	大浦森林公園が完成	2. 3	中ポンプ場の建設工事が着工
5. 27	引揚記念館の増築工事が完成	2. 15	京都縦貫自動車道第7トンネルが貫通
6. 23	引揚記念館の入館者が100万人を突破	3.	全市域の水洗化を目指す「舞鶴市水洗化総合計画」を発表
7. 3	青葉山ろく自転車歩行者専用道が完成	3.	第4次舞鶴市総合計画の後期計画が決まる
7. 7	舞鶴～韓国間に新定期航路開設され第1船が入港	3. 28	「舞鶴市新行政改革大綱」を決定
7. 26	JR舞鶴線電化・高速化促進協議会を設立	4. 15	市民病院の南棟が完成、MRI（磁気共鳴断層撮影装置）などを導入
8. 5	舞鶴港がFAZの計画策定地域に決定	4. 18	五老スカイタワーの入場者が10万人を突破
8～9	夏季小雨により、渇水対策本部を設置	4. 26	加佐地域福祉センター（由良川学園）が完成
10. 1	市議会が舞鶴発電所の是非を問う公聴会を開催	4	まいづる大使に二谷英明氏やコシノ・ジュンコ氏ら7人を委嘱
10. 4	ヘリコプター基地の連絡道路建設が始まる	5. 7	教育相談ルームが開設
10. 5	成生地区に漁業集落排水処理施設が完成	6. 1	JR舞鶴線電化・高速化促進大会を開催
10. 13	林道三浜空山線が完成	6. 1	訪問看護ステーションが開設される
10. 14～16	英国ポーツマス市長が来鶴	6. 14	「由良川地域水防災対策計画」が決まる
10. 15	MAIZURUメモリアルホール（市政記念館）が開館	7. 12	舞鶴ナホトカ姉妹都市提携35周年式典を開催
10. 25	大君トンネルが開通	7. 13	JR舞鶴線の電化の方針決定が明らかになる
11. 9	舞鶴発電所について市民から公聴会の開催を求める条例の直接請求		JR東舞鶴駅付近連続立体交差化事業の高架開通式が開催される
11. 1	舞鶴自動車道・舞鶴東～大飯間の路線発表	7. 3	浦入遺跡から「笠百私印」を発見
11. 28	市史「年表編」を刊行、市史の編さんが終了	7.	旧岡田橋河川水辺公園が完成
12. 2	舞鶴発電所計画が、国の「電源開発基本計画」に組み入れられる	8. 2	舞鶴港TSL導入推進協議会が設立
12. 3	「和田埠頭」の建設で、漁業補償などの調印が行われる	8. 13	南舞鶴デイサービスセンターの建設に着手
12. 11	市民会館の大規模改修が完成。郷土資料館を同館に移設	9. 2	舞鶴火力発電建設所が開設
7. 1. 17	阪神・淡路大震災。復興支援	9. 7	陶芸館がオープン
2. 12	任期満了に伴う市長選挙で江守光起市長誕生	9. 19	舞鶴港FAZ計画で支援センター棟、物流棟の建設に着手
3. 24	舞鶴港「地域輸入促進計画（FAZ）」が国の承認を受ける	10. 1	三条プロムナードがグッドデザイン賞を受賞
4. 1	複合的な高齢者福祉施設「安寿苑」の開所式	10. 6	鉄道高架下を通る七条通りが開通
5. 1	西浄化センター第1期工事完成し通水式を行う	10. 7	大浦会館が完成
5. 25	道芝トンネルが完成し竣工式を開く	10. 14	「災害時の相互応援に関する協定」を福知山市など3市3町と締結
5. 26	町井前市長に名誉市民の称号を贈る	10. 23	リサイクルプラザの建設に着手
7. 1	建設省の手づくり郷土賞に大波白屋線（青葉グリーンロード）が選ばれる	11. 2	大浦森林公園が完成
7. 27～	舞鶴市少年使節団が大連市を訪問	～6	帆船「海王丸」が寄港
7. 29	国土庁から国際化推進モデル都市に選ばれる	11. 14～15	舞鶴カニフォーラムが開催される
8. 3	ナホトカ市児童合唱団が来訪（8日まで）	11. 26	由良川橋が完成
8. 17	舞鶴～韓国定期航路に高麗海運が参入。第1船入港	12. 6	JR東舞鶴駅の北口が完成
8. 21	五老スカイタワーが完成し竣工式	12. 1	「舞鶴港港湾計画」が改定される
9. 1	総合防災訓練を実施。30の関係機関と市民を		

付録9 舞鶴市の歴史（つづき）

年月日	主要事項	年月日	主要事項	
平成9. 1. 2	ナホトカ号タンカー油流出事故	平成12. 5. 29	戸籍の電算化スタート	
3. 14	舞鶴市が「世界に開かれたまち」として自治大臣賞を受賞	6. 1	市情報公開条例が施行	
3. 21	東・西図書館をオンライン化	2	引揚記念館の入館者が200万人に	
3. 25	喜多埠頭が完成	7. 5	成生岬で日本一のスタジイ巨木を確認	
4. 8	府道・小倉西舞鶴線の天台踏切の高架事業が完成	9. 30	天皇皇后両陛下が舞鶴ご訪問	
4. 21	五老ヶ岳公園にカフェテラスが完成	13. 3. 10	中総合会館がオープン	
5. 1	友好都市提携15周年を記念し「舞鶴市民日中～14友好の翼訪問団」が大連市を訪問	22	自衛隊ヘリ基地が開港	
5. 23	身体障害者福祉センターが創立15周年。愛称を「ひまわり」に	31	舞鶴市縫製工場が閉鎖	
6. 1	中地区に公共下水道の中ポンプ場が完成	4. 1	(財)花と緑の公社発足	
7. 29	インターネットに舞鶴市ホームページを開設	9. 17	米国で同時多発テロ、市内でも厳重警戒。	
8. 1	全国高校総合体育大会「京都総体」で漕艇競技と～11女子バレーボール競技を開催	10.	狂牛病問題で、学校給食などに影響	
9. 1	中丹地区の農協が合併。京都丹の国農協が誕生	12. 27	市議会議員の定数を30人に	
9. 12	金剛院一帯が府の「歴史的環境保全地域」に指定される	14. 2～	テロ対策特別措置法で舞鶴在籍の護衛艦派遣	
10. 1	舞鶴港F A Z事業の中核施設となる「舞鶴21ビル」等が完成	4.	「舞鶴自動車道」の名称が福井県への延伸にとまない「舞鶴若狭自動車道」に変更	
10. 11	英国ポーツマス市と姉妹都市提携決定（調印は平成10年5月に）	8. 5	住民基本台帳ネットワークシステムが稼動	
10. 13	J R舞鶴線の電化・高速化工事に着工	9. 4	新舞鶴小学校で給食調理業務を民間委託	
10. 18	舞鶴港とれとれセンターが開業	10. 16	舞鶴港とれとれセンターに道の駅がオープン	
10. 28	関西電力舞鶴発電所が本格着工	15. 2. 9	江守光起市長三選	
11. 1	市民病院が開設50周年	3. 2	京都縦貫自動車道、綾部宮津道路（舞鶴大江～宮津天橋立間、11.3キロ）が開通	
10. 1. 14	舞鶴市地域防災計画・一般災害対策編を抜本改革	9	舞鶴若狭自動車道（舞鶴東～小浜西間、24.5キロ）が開通	
2. 4	府道小倉西舞鶴線のバイパス（小倉～溝尻間）が開通	15	JR小浜線（敦賀～東舞鶴間、84.3キロ）が電化開業	
2. 4	浦入遺跡群から国内最大級の丸木舟が出土	31	岡田中小学校が休校	
3. 8	京都縦貫自動車道の綾部～舞鶴大江間が開通	4. 7	子ども総合相談センターが開設	
3. 18	舞鶴自動車道の舞鶴西～舞鶴東間が開通	25	西市民プラザがオープン	
3. 21	海上自衛隊「舞鶴飛行場」（仮称）が一部運用開始	5. 27	市制60周年記念式典を開催	
3. 31	丸山小学校が閉校。122年の歴史に幕	29	松尾寺の「絹本著色終南山曼荼羅図」が国の重要指定文化財に	
5. 1	リサイクルプラザが完成。不燃ごみ6種9分別収集開始	6. 5	舞鶴市障害者支援センターが開設	
5. 15	英国ポーツマス市と姉妹都市提携	10. 26	舞鶴消防創立60周年記念式典を開催	
27	(15日は、ポーツマス市において調印)	12. 25	「舞鶴旧鎮守府水道施設」が国の重要指定文化財に	
8. 18	JR舞鶴線電化工事のため列車運休。東舞鶴～綾部間をバスで代行輸送	16. 2. 6	松尾寺の仏舞が国の重要無形民族文化財に	
9. 22	台風7号により被害。被害総額17億2500万円	3. 31	休日急病診療所が閉鎖	
12. 19	商工観光センターがオープン	4. 1	東消防署の新庁舎が完成、移転	
11. 2. 7	市長選挙で江守市長が再選	13	城南会館利用開始	
3. 13	舞鶴自動車道（福知山～舞鶴西間）の4車線化工事が始まる	28	東消防署に併設の防災センター利用開始	
23	北朝鮮不審船で海上自衛隊が初の警備行動	8. 4	舞鶴発電所第1号機が稼動	
5. 1	舞鶴Kラインブリッジを含む市道大波下浦入線が開通	9. 3	舞鶴湾内定期航路が廃止	
9. 17	神崎のホフマン式輪窯（旧煉瓦窯）が国の登録有形文化財に	10. 20～21	台風23号襲来、甚大な被害。死者6名。	
9. 25	西駅交流センターが完成	17. 3. 31	青井小学校が閉校	
10. 2	JR舞鶴線が電化開業	4. 1	個人情報保護条例を施行	
11. 23	大連・青島（中国）との定期航路が開設	東・西警察署が統合し舞鶴警察署が発足	4. 1	京都府立舞鶴養護学校が開校
12. 2. 17	16年ぶりの豪雪、積雪量78センチを記録	10. 1	指定ごみ袋による可燃ごみ有料化スタート	
3. 1	天台寺の木造観音菩薩立像が市指定文化財に	18. 1.	記録的な豪雪で交通渋滞や家屋にも被害	
			市内6漁協が合併 舞鶴市漁業協同組合が発足	
		2. 8	囲碁の八大棋戦の一つ「棋聖戦」七番勝負の第3局が舞鶴で開催	
		4.	子供を守れ、各地域で見守り隊が発足、安全マップを作製	
		7. 22	都市と農村の交流拠点、農業公園「舞鶴ふるるファーム」が開園	
		7.	北朝鮮がミサイル発射実験強行 緊張高まる	

## 付録9 舞鶴市の歴史（つづき）

年月日	主要事項	年月日	主要事項
平成18. 11. 18	市議会議員選挙 市民の代表30人が決まる		
19. 2. 11	任期満了に伴う市長選挙で齋藤彰市長誕生	平成25. 5. 15	隊と海上保安庁音楽隊ジョイントコンサート実施
3. 17	引揚記念館 入館者数300万人突破		サン・プリンセス初寄港をはじめ、大型クルーズ船頻りに寄港（クルーズ元年）
4. 28	歴史・文化資産を生かした拠点「まいづる智恵蔵」オープン	9. 15～16	台風18号襲来、市内に甚大な被害発生
6. 7	ダイワボウマテリアルズ舞鶴工場で大規模火災発生 永年の功績に終止符をうち工場閉鎖（9月）	26. 4. 30	療養病床に特化した新市民病院が開業
8. 14	猛暑で観測史上2番目の気温38.1度を記録	7. 19～8. 3	海フェスタ京都開催
11. 6	ケンコーマヨネーズ西日本工場が操業開始	7. 20	舞鶴若狭自動車道全線開通
20. 5. 8	青少年の健全育成を図り、地域での安全対策強化	6. 12	引揚資料がユネスコ世界記憶遺産の国内候補に決定
5. 12	姉妹都市提携10周年を記念し、代表団がポーツマス市を訪問	10. 23	全中学校で学校給食の導入完了
6. 9	北吸、浜地区の「赤れんが倉庫群」が国の重要文化財に指定（指定名称は「舞鶴旧鎮守府倉庫施設」）	27. 2. 8	市長選挙で多々見市長が再選
6. 25	環境省が定める「平成の名水百選」に「大杉の清水」と「真名井の清水」の2つが認定	3. 31	東保育所・東乳児保育所・南乳児保育所が閉所
7. 23	暑すぎる夏 観測史上最高の38.6度を記録	4. 1	うみべのもり保育所が開所
9. 6	引揚最終船入港50周年・引揚記念館開館20周年の記念行事を開催	4. 1	北近畿タンゴ鉄道が京都丹後鉄道として運行開始
21. 4. 1	長く利用されてきた府青少年の島「戸島」が、安全面等の理由で利用廃止に	4. 11	舞鶴YMCA国際福祉専門学校が開校
5. 20	ユニバーサル造船(株)で建造されていた新南極観測船「しらせ」が完成し、引渡式の後舞鶴港を出港	4. 25	子育て交流施設「あそびあむ」開設
11. 9	赤れんが博物館 入館者数100万人突破	8.	総合文化会館大ホールがリニューアル
11. 22	新大川橋・バイパス道路（上東～八田間、1,175メートル）が開通	7. 18	京都縦貫自動車道全線開通
11. 22	東駅周辺土地区画整備事業が完了し、東駅周辺の南北市街地が一体に	9. 28	引揚記念館がリニューアルオープン
22. 3. 14	舞鶴国際埠頭（和田）完成。記念式典に3万人来場	10. 10	引揚記念館所蔵資料が「ユネスコ世界記憶遺産」に登録決定
6. 12	まいづる智恵蔵の入館者15万人突破	10. 25	舞鶴市休日急病診療所を開設
8. 31	舞鶴火力発電所第2号機が稼働、第1号機と合わせて180万キロワットを供給可能に	12.	市役所本庁舎の窓口再配置工事が完了
9. 15	南極観測艦「しらせ」が最初の観測を終え寄港	28. 2. 12	市議会議員の欠員 繰上補充による当選人が決定
11. 14	市議会議員選挙 定数を30人から2人減員し、新人8人を含む市民の代表28人が決まる	2. 28	市民会館閉館、郷土資料館・西公民館は西総合会館へ移転
23. 1. 8	市役所本館の耐震補強工事実施	3. 5	北陸新幹線京都府北部ルート誘致促進同盟会を設立
～12. 15		4. 1	城北中・加佐中学校区で小中一貫教育スタート
2. 6	任期満了に伴う市長選挙で多々見良三市長誕生	4. 18	コミュニティFM「FMまいづる」の放送スタート
3. 11	東日本大震災発生に対し救援・支援活動	4. 25	旧軍港4市に残る近代化遺産が「日本遺産」に認定
3. 15	榎配水池が新たに完成し供用開始	7. 2	舞鶴医療センター新病棟が完成
3. 2	白糸中学校の新校舎が完成	7. 4	「子どもなんでも相談窓口」を開設
4. 2	加佐地区の学校再編により、5小学校2中学校を閉校、岡田・由良川小学校、加佐中学校が開校	10. 13	引揚記念館 入館者数400万人突破
6. 21	ナホトカ市との姉妹都市提携50周年	29. 4. 21	秋篠宮同妃両殿下お成り（引揚記念館ご視察）
10. 29	第26回国民文化祭・京都2011開催。市の催しには	8. 7	山陰新幹線京都府北部ルート誘致・鉄道高速化整備促進同盟会の設置
～11. 6	2日間で5万7,400人来場	9. 17～18	台風18号襲来、市内に甚大な被害発生
11. 8	地域医療再生の修正計画まとまる	10. 21～23	台風21号襲来、市内に甚大な被害発生
11. 11	京都舞鶴港が日本海側拠点港に選定	11. 20	地方自治法施行70周年記念総務大臣表彰受賞
24. 2. 2	観測史上最高の87センチの積雪を記録	12.	29年の京都舞鶴港コンテナ取扱貨物量、クルーズ客船入港数が過去最高を記録
4. 23	文化庁長官表彰（文化芸術創造都市部門）受賞		
5. 19	舞鶴赤れんがパークグラウンドオープン		
7. 21	大連市友好都市提携30周年、「日中友好の翼」派遣		
7. 30	京都舞鶴港と韓国浦項港間でクルーズ客船試験運行		
10. 1	中学校給食を市内3校で開始		
25. 5. 18	市制施行70周年記念式典開催、海上自衛隊舞鶴音楽		

付録10 小地域位置図

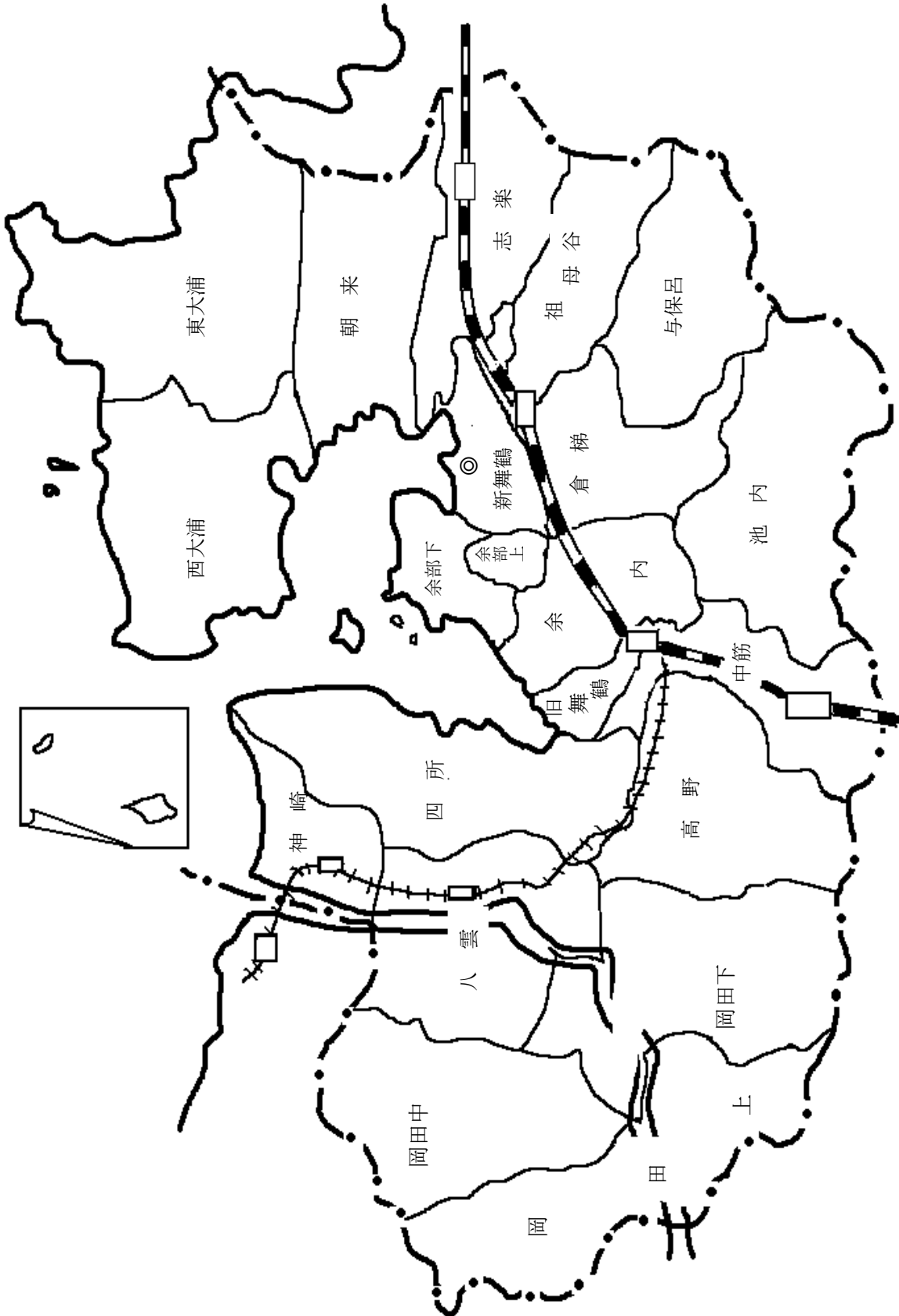





---

平成30年3月編集

舞鶴市統計書 平成29年版

編集発行 舞鶴市総務部総務課総務係

〒625-8555 舞鶴市字北吸1044番地

Tel 0773-66-1044 Fax 0773-62-5099

---